

JUDETUL ARGES
COMUNA BRADULET
CONSILIUL LOCAL

HOTARARE NR. 24

Privind aprobarea includerii în domeniu public al comunei Brăduleț a imobilului-construcție reprezentând Stația de Epurare nouă, situată în intravilanul comunei Brăduleț, sat Brădetu, pct "Stația de epurare"

Consiliul local al comunei Bradulet, judetul Arges, întrunit in sedinta ordinară;

Luând în considerare:

-Planul de amplasament și delimitate al obiectivului "Stația de epurare", număr cadastral 80633, alcătuit din teren aferent și construcție, realizat de cadastrist Arapu Carmencita –Maria, la data de 04.01.2020 ;

- Inventarul bunurilor care aparțin domeniului public al comunei Brăduleț, însușit prin Hotărârea Consiliului Local nr. 21 /30.09.1999;

- Monitorul Oficial nr. 609 bis din 16.08.2002.

- referatul de aprobare al primarului comunei Bradulet cu nr. 2528/20.05.2021;

-raportul de specialitate al compartimentului de resort cu nr. 2546/20.05.2021, precum si avizul comisiei de specialitate a Consiliului local Bradulet pentru programe de dezvoltare economico-sociala, buget-finante, administrarea domeniului public si privat al comunei, agricultura, gospodarie comunala, protectia mediului, servicii si comert prin care se propune completarea listei bunurilor care apartin domeniului public al comunei Bradulet ;

Ținând cont de :

-prevederile art. 129 alin. (2), lit.c din OUG nr. 57/2019, privind Codul administrativ, potrivit căroră Consiliul local exercită atribuții privind administrarea domeniului public și privat al comunei, orașului sau municipiului;

-punctul 4 din Anexa 4 privind Lista cuprinzând unele bunuri care aparțin domeniului public al comunei, al orașului sau municipiului [*rețele de alimentare cu apă, canalizare, termoficare, stațiile de tratare și epurare a apelor uzate, cu instalațiile, construcțiile și terenurile aferente*];

In temeiul dispozitiilor art. 139, alin.(1) si art.196, alin.(1), lit. a,

HOTARASTE :

Art. 1. Se include în domeniu public al comunei Brăduleț a imobilului -construcției reprezentând Stația de Epurare nouă, situată în intravilanul comunei Brăduleț, sat Brădetu, pct "Stația de epurare" .

Art.2. În aplicarea prevederilor art.1 din prezenta hotărâre, Inventarul bunurilor care aparțin domeniului public al comunei Brăduleț, însușit prin Hotărârea Consiliului Local nr. 21 /30.09.1999 se modifică prin completarea cu imobilul-construcție Stația de epurare nouă, având suprafața construită de 103 mp.

Art.3. Administratorul public va opera in inventarul domeniului public al comunei modificarile ce decurg din aplicarea prezentei hotarari.

Art.4. Prezenta hotărâre va fi comunicată Instituției Prefectului Județului Argeș în vederea exercitării controlului de legalitate.

Data 28.05.2021

PRESEDINTE SEDINTA

Nicolae MATEI



CONTRASEMNEAZĂ SECRETAR GENERAL

Iulia-Grația PELINESCU

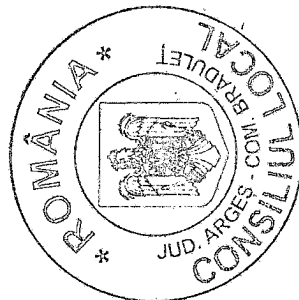

PLAN DE AMPLASAMENT ȘI DELIMITARE A IMOBILULUI

Scara 1:500

Teren intravilan

Nr. cadastral	Suprafața măsurată	Adresa imobilului
80633	320m ²	Sat Brădetu, Punctul "Statie Epurare", Jud. Arges
Cartea Funciară nr.	80633	UAT
		BRADULET

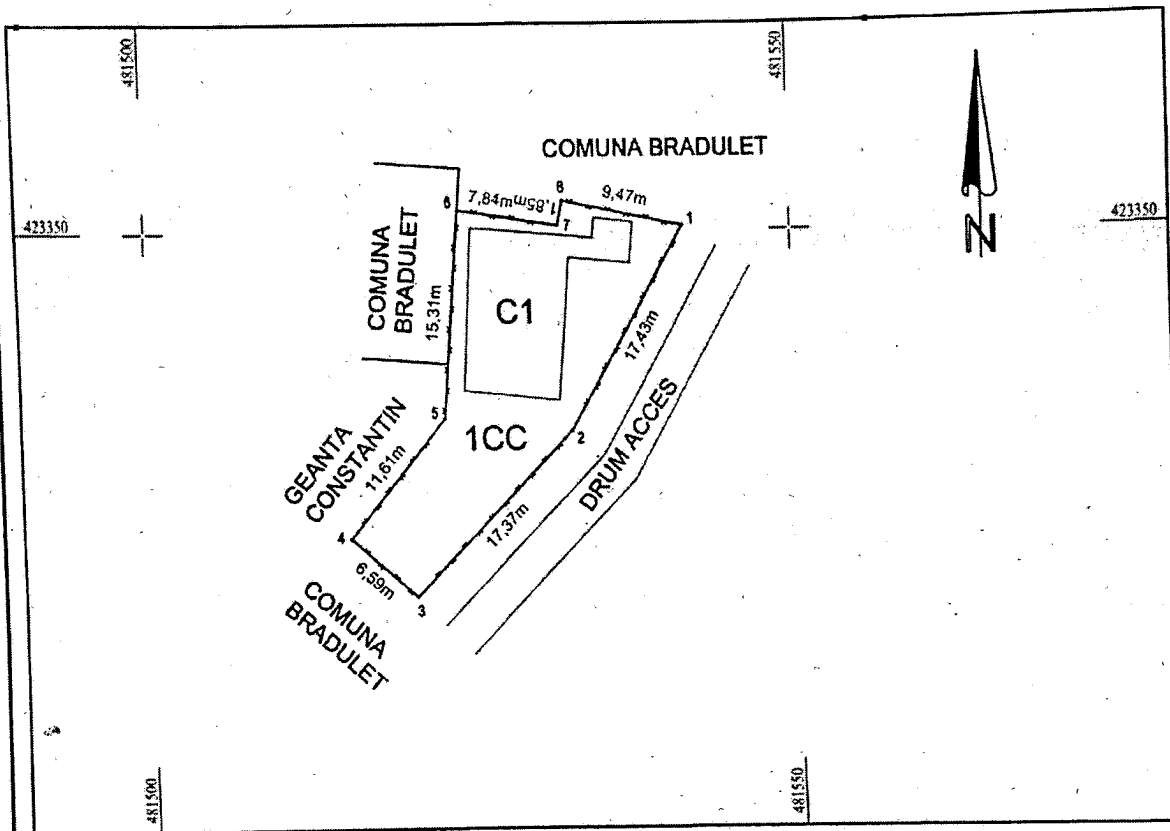

A. Date referitoare la teren

Nr. parcelă	Categoria de folosință	Suprafața (m ²)	Mențiuni
1	Cc	320	Teren delimitat cu gard din plasa de sarma
-	-	-	
-	-	-	
Total		320	

B. Date referitoare la construcții

Cod construcție	Destinația	Suprafața construită la sol (m ²)	Mențiuni
C1	CIE	103	Statie Epurare(S+P) din beton cu panouri sandwich pe structură metalică construită în anul 2017; S cons. desf.=149m ²
-	-	-	-
Total		103	

Suprafața măsurată= 320m²
Suprafața din acte = 448m²

Executant: ARAPU CARMENCITA-MARIA
(nume, prenume)

Confirm executarea măsurătorilor la teren,
corectitudinea întocmirii documentației cadastrale și
correspondența acesteia cu realitatea din teren

Semnătura și ștampila
Data: 04.01.2020

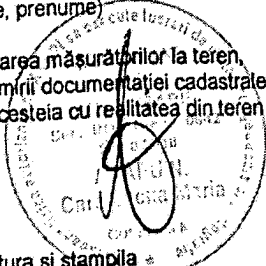

PROPRIETAR:
COMUNA BRADULET