



ROMÂNIA
Județul ARGES
**CONSILIUL LOCAL AL COMUNEI
LUNCA CORBULUI**
Codul de înregistrare fiscală: 4122400

HOTĂRÂREA NR.17 / 31.03.2021
privind actualizarea indicatorilor tehnico-economici pentru obiectivul de investitii
“ Construire pod peste pârâul Mârghiuța și modernizare drum de acces în satul Mârghia de Sus,
comuna Lunca Corbului, Județul Argeș”

Consiliul local al comunei Lunca Corbului, județul Argeș, întrunit în ședință publică ordinară, în data de 31.03.2021;

Având în vedere:

- Referatul de aprobare nr. 1412 /19.03.2021 al primarului comunei Lunca Corbului, jud. Argeș;
- Raport de specialitate nr.1413 /19.03.2021;
- Avizul comisiei de specialitate din cadrul Consiliului Local;

Ținând cont de:

- prevederile art. 10, alin. (6) din Hotărârea Guvernului nr. 907 din 2016 privind etapele de elaborare și conținutul-cadru al documentațiilor tehnico-economice aferente obiectivelor/proiectelor de investiții finanțate din fonduri publice;
 - prevederile art. 129, alin.(1), alin. (2), lit. b) din ORDONANȚĂ DE URGENȚĂ nr. 57 din 3 iulie 2019 privind Codul administrativ;
 - prevederile art.41, art.42, art.44 alin.(1) și art. 45 din Legea nr.273/2006, privind finanțele publice locale, cu modificările și completările ulterioare;
- În temeiul prevederilor art.5 lit.cc), art.139 alin. (3) lit. e) din Ordonanța de Urgență nr. 57/2019 privind Codul Administrativ, cu modificările și completările ulterioare,

HOTĂRĂȘTE:

Art. 1 - Se aprobă actualizarea indicatorilor tehnico-economici pentru obiectivul de investitii “ Construire pod peste pârâul Mârghiuța și modernizare drum de acces în satul Mârghia de Sus, comuna Lunca Corbului, Județul Argeș”, conform Proiectului nr.244/2020 - Contract servicii nr.3590/13.07.2020, Comanda nr.1191/13.03.2021, conform DEVIZULUI GENERAL – faza PT+DE+CS - reactualizare 2021 – proiectant SC Centrul de Proiectare și Consultanță Rutieră SRL, conform Anexei, ce face parte integrantă din prezenta, după cum urmează:

- Valoarea totală a obiectivului de investiții – 2,081,099.67 lei cu TVA, din care C+M– 1,825,963.04 lei cu TVA .

Art. 2. - Aducerea la îndeplinire a prezentei hotărâri se asigură de către primarul comunei Lunca Corbului, județul Argeș, prin compartimentele de specialitate.

Art. 3. - Prezenta hotărâre se comunică, prin intermediul secretarului general al comunei Lunca Corbului, în termenul prevăzut de lege, primarului comunei Lunca Corbului și Instituției Prefectului județului Argeș și se aduce la cunoștință publică prin afișarea la sediul primăriei, precum și pe pagina de internet www.cjarges.ro/web/luncacorbului/consiliul-local-luncacorbului.

Adoptată azi 31.03.2021



Președintele de ședință,

ȘERBAN ILIE

Contrasemnează:

Secretarul general al
Comunei Lunca Corbului,
BURCEA LUMINITA

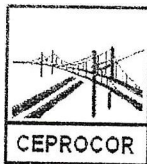

CEPROCOR

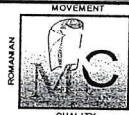

ISO 9001 - Certificat nr. 582C
ISO 14001 - Certificat nr. 322M
OHSAS 45001 - Certificat nr. 235HS

**S.C. CENTRUL DE PROIECTARE ȘI
CONSULTANȚĂ RUTIERĂ S.R.L**

Sediul: Pitești, B-dul I.C. Brătianu, Nr. 2, Bl. B6, Sc. A, Ap.3, cod 110005, jud. Argeș ;
Punct de lucru: Bascov, str. Serelor, nr.13, cod:117045, jud. Argeș,
Tel/Fax : 0348-430108; Tel mobil: 0721.337854; E-mail:ceprocor08@yahoo.com.
R.C: nr. J 03/1502/16.07.2008, CUI: RO 24201788;
Cont IBAN: BRD PITEȘTI: RO08BRDE030SV64468810300;
TREZORERIA PITEȘTI: RO21TREZ0465069XXX008228;
Domeniu principal de activitate: cod CAEN:711- Activități de arhitectură, inginerie și
servicii de consultanță tehnică legate de acestea

Proiect nr. 244 / 2020

Contract servicii nr. 3590 / 13.07.2020

Comanda nr. 1191 / 12.03.2021 – reactualizare deviz general

**"Construire pod peste pâraul Mârghiuta și
modernizare drum de acces în satul Mârghia de Sus
comuna Lunca Corbului, județul Argeș"**

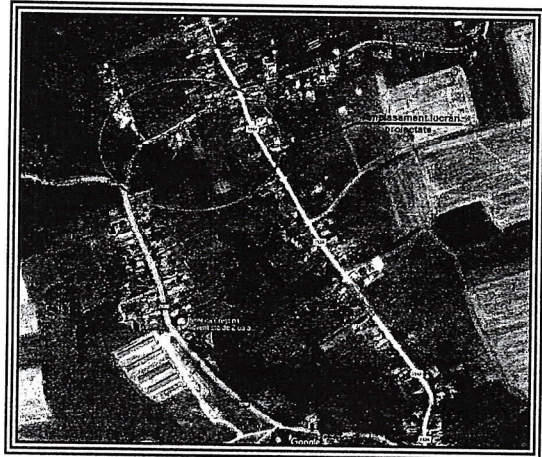

**Beneficiar:
COMUNA LUNCA CORBULUI**



Faza de proiectare:

DEVIZ GENERAL reactualizat 2021

(faza PROIECT TEHNIC DE EXECUȚIE)

BIECTIV: "Construire pod peste pâraul Mîrghiuța și modernizare drum de acces în satul Mîrghia de Sus, comuna Lunca Corbului, județul Argeș"

Proiectant: SC Centrul de Proiectare si Consultanta Rutiera SRL

Executant:

Beneficiar: UAT Comuna Lunca Corbului

DEVIZUL GENERAL - faza PT+DE+CS - reactualizare 2021
al obiectivului de investitii

Construire pod peste pâraul Mîrghiuța și modernizare drum de acces în satul Mîrghia de Sus, comuna Lunca Corbului, județul Argeș

Contract servicii nr. 3590 / 13.07.2020 - Comanda nr. 1191 / 12.03.2021

TVA = 19%

Conform H.G. nr. 907 din 2016				
Nr. crt.	Denumirea capitolelor si subcapitolelor de cheltuieli	Valoare (fara TVA)	TVA	Valoare cu TVA
		lei	lei	lei
1	2	3	4	5
CAPITOL 1				
Cheltuieli pentru obtinerea si amenajarea terenului				
1.1	Obtinerea terenului	0.00	0.00	0.00
1.2	Amenajarea terenului	0.00	0.00	0.00
1.3	Amenajari pentru protectia mediului si aducerea terenului la starea initiala	0.00	0.00	0.00
1.4	Cheltuieli pentru relocarea/protectia utilitatilor	0.00	0.00	0.00
	TOTAL CAPITOL 1	0.00	0.00	0.00
CAPITOL 2				
Cheltuieli pentru asigurarea utilitatilor necesare obiectivului de investitii				
	TOTAL CAPITOL 2	0.00	0.00	0.00
CAPITOL 3				
Cheltuieli pentru proiectare si asistenta tehnica				
3.1	Studii	6,500.00	1,235.00	7,735.00
3.1.1	Studii de teren	6,500.00	1,235.00	7,735.00
3.1.2	Raport privind impactul asupra mediului	0.00	0.00	0.00
3.1.3	Alte studii specifice	0.00	0.00	0.00
3.2	Documentatii-suport si cheltuieli pentru obtinerea de avize, acorduri si autorizatii	5,000.00	950.00	5,950.00
3.3	Expertizare tehnica	3,000.00	570.00	3,570.00
3.4	Certificarea performantei energetice si auditul energetic al cladirilor	0.00	0.00	0.00
3.5	Proiectare	72,500.00	13,775.00	86,275.00
3.5.1	Tema de proiectare	0.00	0.00	0.00
3.5.2	Studiu de fezabilitate	0.00	0.00	0.00
3.5.3	Studiu de fezabilitate/documentatie de avizare a lucrarilor de interventii si deviz general	17,500.00	3,325.00	20,825.00
3.5.4	Documentatiile tehnice necesare in vederea obtinerii avizelor/acordurilor/autorizatiilor	22,500.00	4,275.00	26,775.00
3.5.4.1	Documentatii obtinere CU + avize conf. CU	15,000.00	2,850.00	17,850.00
3.5.4.2	Doc. obt. Autorizatie de Construire (DTAC)	7,500.00	1,425.00	8,925.00
3.5.5	Verificarea tehnica de calitate a proiectului tehnic si a detaliilor de executie	2,500.00	475.00	2,975.00
3.5.5.1	Verificare tehnica doc. obtinere avize conf. CU	1,300.00	247.00	1,547.00
3.5.5.2	Verificare tehnica (DTAC) + (PT+DE+CS)	1,200.00	228.00	1,428.00
3.5.6	Proiect tehnic, detalii de executie	30,000.00	5,700.00	35,700.00
3.6	Organizarea procedurilor de achizitie	15,000.00	2,850.00	17,850.00
3.7	Consultanta	4,000.00	760.00	4,760.00
3.7.1	Managementul de proiect pentru obiectivul de investitii	4,000.00	760.00	4,760.00
3.7.2	Auditul financiar	0.00	0.00	0.00
3.8	Asistenta tehnica	19,000.00	3,610.00	22,610.00
3.8.1	Asistenta tehnica din partea proiectantului	4,000.00	760.00	4,760.00
3.8.1.1	pe perioada de executie a lucrarilor	3,000.00	570.00	3,570.00
3.8.1.2	pentru participarea proiectantului la fazele incluse în programul de control al lucrarilor de executie, avizat de catre Inspectoratul de Stat în Constructii	1,000.00	190.00	1,190.00
3.8.2	Dirigentie de santier	15,000.00	2,850.00	17,850.00
	TOTAL CAPITOL 3	125,000.00	23,750.00	148,750.00

CAPITOL 4
Cheltuieli pentru investitia de baza

4.1	Constructii si instalatii	1,504,336.00	285,823.84	1,790,159.84
4.1.1	Modernizare drum	429,782.00	81,658.58	511,440.58
4.1.2	Pod si aparari de maluri	1,074,554.00	204,165.26	1,278,719.26
4.2	Montaj utilaje, echipamente tehnologice si functionale	0.00	0.00	0.00
4.3	Utilaje, echipamente tehnologice si functionale care necesita montaj	0.00	0.00	0.00
4.4	Utilaje, echipamente tehnologice si functionale care nu necesita montaj si echipamente de transport	0.00	0.00	0.00
4.5	Dotari	0.00	0.00	0.00
4.6	Active necorporale	0.00	0.00	0.00
	TOTAL CAPITOL 4	1,504,336.00	285,823.84	1,790,159.84

CAPITOL 5
Alte cheltuieli

5.1	Organizare de santier [2.0% x cap.4]	30,086.72	5,716.48	35,803.20
5.1.1	Lucrari de constructii si instalatii aferente organizarii de santier	30,086.72	5,716.48	35,803.20
5.1.2	Cheltuieli conexe organizarii santierului	0.00	0.00	0.00
5.2	Comisioane, cote, taxe, costul creditului	16,878.64	0.00	16,878.64
5.2.1	Comisioanele si dobanzile aferente creditului bancii finantatoare	0.00	0.00	0.00
5.2.2	Cota aferenta ISC pentru controlul calitatii lucrarilor de constructii (cf. Legii nr. 10/1995 - 0.5%)	7,672.11	0.00	7,672.11
5.2.3	Cota aferenta ISC pentru controlul statului in amenajarea teritoriului, urbanism si pentru autorizarea lucrarilor de constructii (cf. Legii nr. 50/1991 - 0.1%)	1,534.42	0.00	1,534.42
5.2.4	Cota aferenta Casei Sociale a Constructorilor - CSC (0.5%)	7,672.11	0.00	7,672.11
5.2.5	Taxe pentru acorduri, avize conforme si autorizatia de construire/desfiintare	0.00	0.00	0.00
5.3	Cheltuieli diverse si neprevazute [5% x cap.4]	75,216.80	14,291.19	89,507.99
5.4	Cheltuieli pentru informare si publicitate	0.00	0.00	0.00
	TOTAL CAPITOL 5	122,182.16	20,007.67	142,189.83

CAPITOL 6
Cheltuieli pentru probe tehnologice si teste

6.1	Pregatirea personalului de exploatare	0.00	0.00	0.00
6.2	Probe tehnologice si teste	0.00	0.00	0.00
	TOTAL CAPITOL 6	0.00	0.00	0.00
	TOTAL GENERAL	1,751,518.16	329,581.51	2,081,099.67
	din care: C+M (1.2+1.3+1.4+2+4.1+4.2+5.1.1)	1,534,422.72	291,540.32	1,825,963.04

SC CENTRUL DE PROIECTARE SI CONSULTANTA RUTIERA SRL



BENEFICIAR,
COMUNA LUNCA CORBULUI
JUDETUL ARGES

