



HOTĂRÂRE

privind aprobarea dezmembrării unui imobil-teren situat în comuna Albota, județul Argeș

Consiliul Local al comunei Albota, județul Argeș, întrunit în ședință ordinară la data de 26.04.2023, potrivit art.133 alin.(1) și art.134 alin.(1) lit."a" din Ordonanța de Urgență a Guvernului nr.57/2019 privind Codul administrativ, cu modificările și completările ulterioare,

Având în vedere:

-referatul de aprobare nr.1683/21.03.2023, care însoțește proiectul de hotărâre inițiat de Primarul Comunei Albota, raportul de specialitate nr.1654/20.03.2023, întocmit de secretarul comunei Albota, precum și referatul de admitere a dezmembrării nr.15249/15.03.2023 avizat de OCPI ;

-prevederile art.13, art.25, alin.(2) din Legea cadastrului și a publicității imobiliare nr.7/ 1996, republicată,cu modificările și completările ulterioare;

-prevederile art.879 și 880 din Codul civil aprobat prin Legea nr.71/2011;

-Avizul comisiei de specialitate a Consiliului Local Albota conform art.125 alin.(1) și (2) din O.U.G. nr. 57 din 3 iulie 2019 privind Codul administrativ;

În temeiul prevederilor art.129 alin.(14), art. 196 alin.(1) lit."a", art.197 alin.(1),(2),(4) , art.198 alin.(1),(2), art.199 alin.(1) și art.200 din O.U.G. nr. 57 din 3 iulie 2019 privind Codul administrativ,

HOTĂRĂȘTE :

Art.1.(1) Se aprobă dezmembrarea imobilului-teren situat în comuna Albota, județul Argeș, în suprafață de **4969 mp arabil extravilan tarla 68, parcela 605**, identificat cadastral sub nr.1109, număr Carte Funciară 1109, provizoriu pe UAT Albota, după cum urmează:

-**lotul nr.1** teren în suprafață de **3030 mp arabil extravilan tarla 68, parcela 605** identificat cu **număr cadastral 13955**;

-**lotul nr.2** teren în suprafață de **1939 mp arabil extravilan tarla 68, parcela 605** identificat cu **număr cadastral 13956**;

(2) Se aprobă rectificarea **CF nr.13955, număr cadastral 13955** în sensul înscrierii provizorii a dreptului de proprietate pentru **lotul nr.1** în favoarea UAT Comuna Albota.

(3) Se aprobă rectificarea **CF nr.13956, număr cadastral 13956** în sensul înscrierii provizorii a dreptului de proprietate pentru **lotul nr.2** în favoarea UAT Comuna Albota, urmând a se întocmi documentație de scriere titlul de proprietate

conform Hotărîrii Comisiei Județene de Fond Funciar Argeș nr.65/19.08.1991, anexa 3 Mareș, poz.13 autor Șuță M.Ion cu moștenitor Șuță Filofteia.

Art.2. Reprezentarea grafică a celor două loturi de teren este evidențiată în documentația cadastrală anexată la prezenta hotărâre.

Art.3. Taxele O.C.P.I conform Ordinului 39/2009 privind aprobarea tarifelor pentru serviciile furnizate de Agenția Națională de Cadastru și Publicitate Imobiliară și unitățile sale subordonate și a taxei de autorizare pentru persoanele care realizează lucrări de specialitate din domeniile cadastrului, geodeziei și cartografiei și taxele notariale se vor achita de Primăria Comunei Albota la dezmembrare.

Art.4. Se împuternicește doamna Marin Nicoleta-Ionela să depună la O.C.P.I actele privind dezmembrarea terenurilor sus menționate.

Art.5. Prezenta hotărâre se comunică, prin intermediul secretarului general al Comunei Albota, Primarului comunei Albota, Instituției Prefectului - Județul Argeș, O.C.P.I. ARGEȘ și se aduce la cunoștință publică.

PREȘEDINTE DE ȘEDINȚĂ
Soare Vasile-Robert

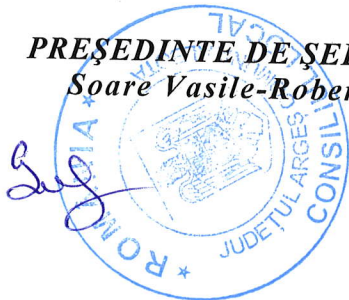

Contrasemnează pentru legalitate,
Secretar general
Elena Paraschiva

Data azi 26.04.2023

Nr. 45

Adoptată de Consiliul Local al comunei Albota în ședința ordinară din data de 26.04.2023, cu respectarea prevederilor OUG nr.57/2019 privind Codul Administrativ,

Cu un număr de 13 voturi din numărul total de 13 consilieri în funcție.

Nr. total al consilierilor = 13

Voturi - „pentru” = 13

Nr. total al consilierilor prezenți = 13

- „contra” =

Nr. total al consilierilor absenți =

- „abțineri” =

Se comunică: 1 ex. Instituției Prefectului – jud. Argeș/ 1 ex. Primar / 1 ex. dosar / 1 ex. Afișat

Nr.crt	Operațiuni efectuate	Data ZZ/LL/AN	Semnătura persoanei responsabile să efectueze procedura
0	1	2	3
1	Adoptarea hotărârii 1)	26.04.2023	
2	Comunicarea către primarul comunei 2)	28.04.2023	
3	Comunicarea către prefectul județului 3)	03.05.2023	
4	Aducerea la cunoștință publică 4+5)	03.05.2023	
5	Comunicarea numai în cazul celei cu caracter individual 4+5)	03.05.2023	
6	Hotărârea devine obligatorie sau produce efecte juridice 7), după caz		

Extrase din O.U.G. nr.57/2019 privind Codul administrativ

- 1) art.139 alin.(1): "În exercitarea atribuțiilor ce îi revin, consiliul local adoptă hotărâri, cu majoritatea absolute sau simplă, după caz".
- 2) art.197 alin.(2): "Hotărârile consiliului local se comunică primarului"
- 3) art.197 alin.(1), adaptat: Secretarul general al comunei comunică hotărârile consiliului local al comunei Prefectului în cel mult 10 zile lucrătoare de la data adoptării...
- 4) art.197 alin.(4): Hotărârile ... se aduc la cunoștință publică și se comunică, în condițiile legii, prin grija secretarului general al comunei;
- 5) art.199 alin.(1): "Comunicarea hotărârilor...cu caracter individual către persoanele cărora li se adresează se face în cel mult 5 zile de la data comunicării oficiale către prefect".
- 6) art.198 alin.(1): "Hotărârile...cu caracter normativ devin obligatorii de la data aducerii lor la cunoștință publică"
- 7) art.199 alin.(2): "Hotărârile...cu caracter individual produc efecte juridice de la data comunicării către persoanele cărora li se adresează".



Oficiul de Cadastru și Publicitate Imobiliară ARGES
Biroul de Cadastru și Publicitate Imobiliară Pitesti

Adresa: Localitate: Pitesti, Str. Major Gheorghe Sontu, nr. 8A, Cod Postal 110043,
Telefon 0248221855 / 0248221811 / 0248215015 / 0248218850 / 0374476987;

Nr.cerere	15249
Ziua	15
Luna	03
Anul	2023

REFERAT DE ADMITERE
(Dezmembrare imobil)

Semnat : cu semnatura
electronica extinsa, cf.
L 455/2001 si eIDAS

Domnului/Doamnei COMUNA ALBOTA
Domiciliul Loc. Albota, Jud. Arges

Referitor la cererea inregistrată sub numărul **15249** din data **15-03-2023**, vă informăm:

Imobilul situat in Jud. Arges, UAT Albota avand numarul cadastral 1109 a fost dezmembrat in imobilele:
1) **13955** situat in Jud. Arges, UAT Albota avand suprafata măsurată 3030 mp;
2) **13956** situat in Jud. Arges, UAT Albota avand suprafata măsurată 1939 mp;

Certific că informațiile din prezentul extras sunt conforme cu datele din planul cadastral de carte funciară al OCPI ARGES la data: 21-03-2023.

Situația prezentată poate face obiectul unor modificări ulterioare, in condițiile Legii cadastrului și a publicității imobiliare nr. 7/1996, republicată, cu modificările și completările ulterioare.

Inspector
ADINA GEORGESCU

CONFORM
CU ORIGINALUL

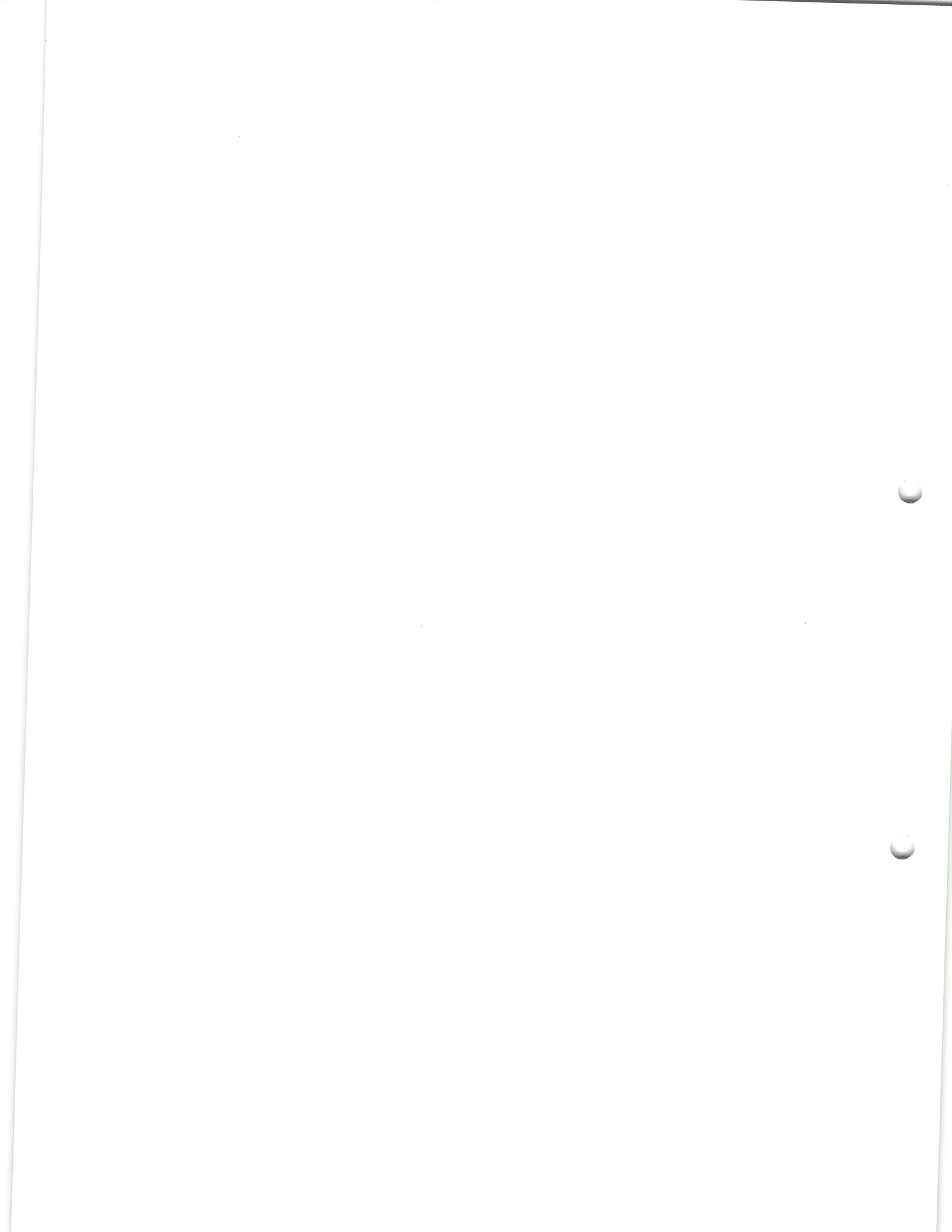

**PLAN DE AMPLASAMENT ȘI DELIMITARE A IMOBILULUI
CU PROPUNEREA DE DEZLIPIRE**
Scara 1:1000

Nr. cadastral	Suprafața măsurată a imobilului (mp)	Adresa imobilului
1109	4969	Tarla 68, Parcela 605 Loc. Albota, jud. Argeș
Cartea funciară nr.		Unitatea Administrativ Teritorială (UAT)
		Albota

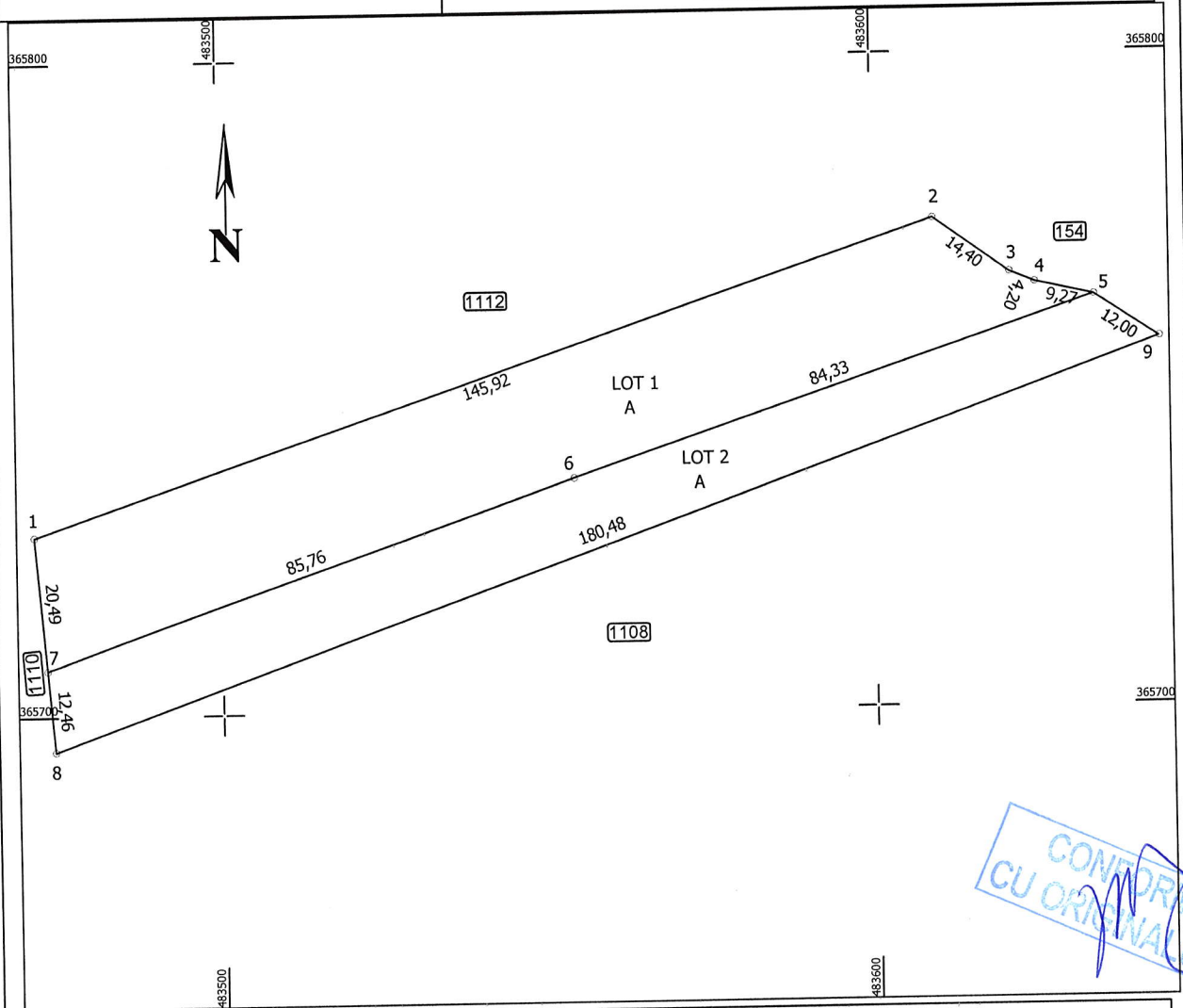

CONFIRMAT
CU ORIGINALUL

DEZLIPIRE IMOBIL							
Situția actuală (înainte de dezlipire)				Situția viitoare (după dezlipire)			
Nr. cadastral	Suprafața [mp]	Categoria de folosință	Descrierea imobilului	Nr. cadastral	Suprafața [mp]	Categoria de folosință	Descrierea imobilului
1109	4969	A	TDA	13955	3030	A	LOT 1
				13956	1939	A	LOT 2
TOTAL	4969	-	-	TOTAL	4969	-	-

Executant: GEOTOPOCAD CONCEPT SRL
 Autorizație - seria RO-B-J, nr. 2361 clasa III
 Dumitrescu Ioana Sorina, autorizație - seria RO-AG-F, nr. 0162 categ B
 Confirm executarea măsurătorilor la teren, corectitudinea întocmirii documentației cadastrale și
 corespondența acesteia cu realitatea din teren

Semnat digital de Ioana-Sorina
 Dumitrescu
 Data: 2023.03.14 22:41:34 +02:00

Ioana-Sorina
 Dumitrescu

Inspector: 15249/15.03.2023
 Confirma introducerea imobilului în baza de date integrată și atribuirea numărului
 cadastral

Data:

Sampila BCPI:

Digitally signed
 by Adina
 Georgescu

Data: 22.02.2022

PLAN DE AMPLASAMENT ȘI DELIMITARE A IMOBILULUI

Scara 1:1000

Nr. cadastral	Suprafața măsurată a imobilului (mp)	Adresa imobilului
13955	3030	Com. Albota, jud. Argeș, Tarla 68, Parcela 605

Cartea funciară nr.	UAT	ALBOTA	EXTRAVILAN
---------------------	-----	--------	------------

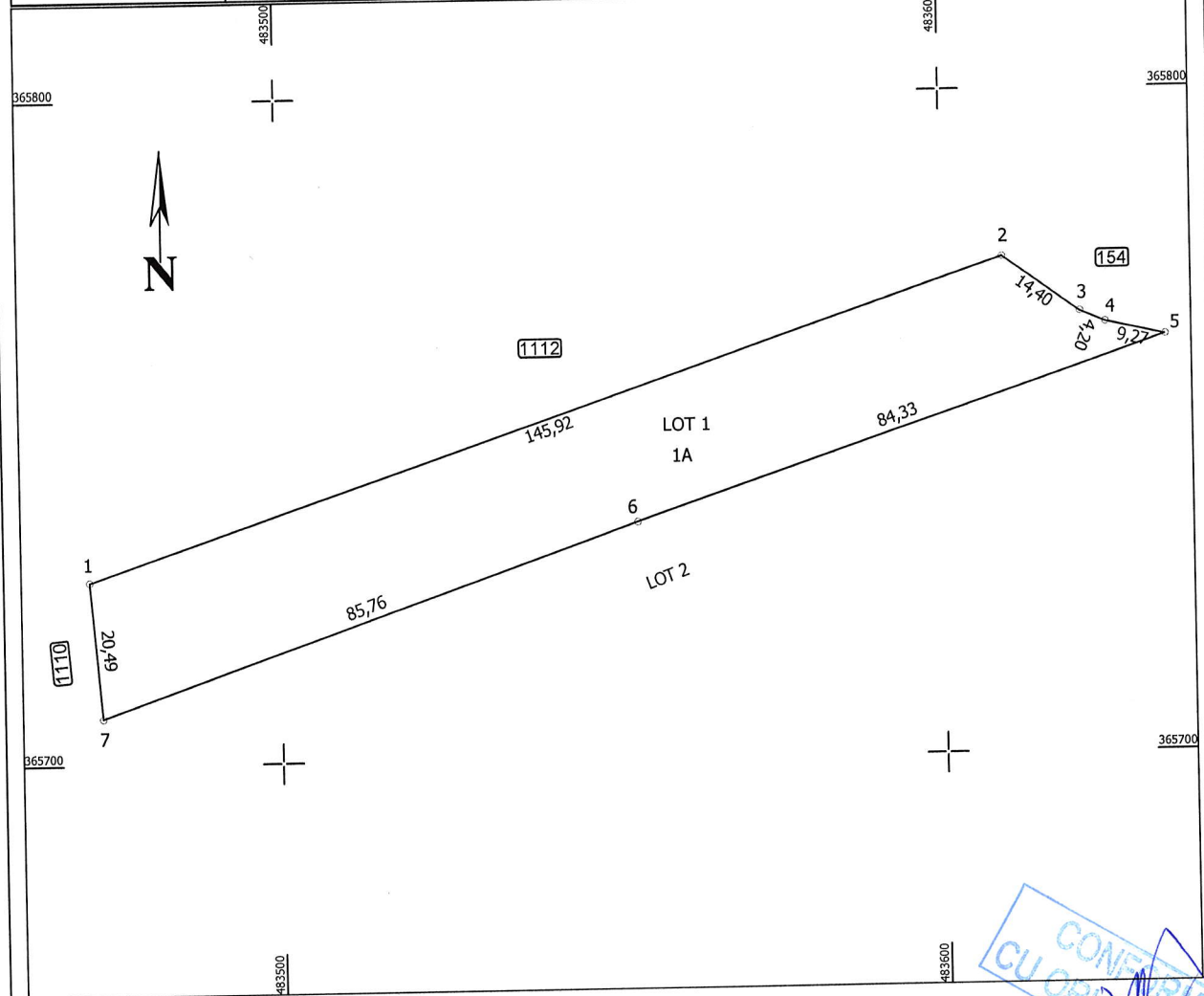

CONFIRMARE
CU ORIGINALUL

A. Date referitoare la teren			
Număr parcelă	Categorie de folosință	Suprafața [mp]	Mențiuni
1	A	3030	Teren neîmprejmuit
TOTAL		3030	

B. Date referitoare la construcții			
Cod construcție	Destinația	Suprafața construită la sol [mp]	Mențiuni
TOTAL		-	

Suprafața totală măsurată a imobilului = 3030mp

<p>Executant: GEOTOPOCAD CONCEPT SRL Autorizație - seria RO-B-J, nr. 2361 clasa III Dumitrescu Ioana Sorina, Autorizație - seria RO-B-F, nr. 0162 categ B Confirm executarea măsurătorilor la teren, corectitudinea întocmirii documentației cadastrale și corespondența acestora cu realitatea din teren</p> <p style="text-align: right;">Semnat digital de Ioana-Sorina Dumitrescu Data: 2023.03.14 22:41:34 +02:00</p> <p>Ioana-Sorina Dumitrescu</p>	<p style="text-align: right;">Inspector: 15249/15.03.2023 Confirma introducerea imobilului în baza de date integrată și atribuirea numărului cadastral</p> <p>Data:</p> <p>Stampila BCPI:</p> <div style="text-align: center;"> </div> <p style="text-align: right;">Digitally signed by Adina Georgescu</p>
--	---

Data: 22.02.2023

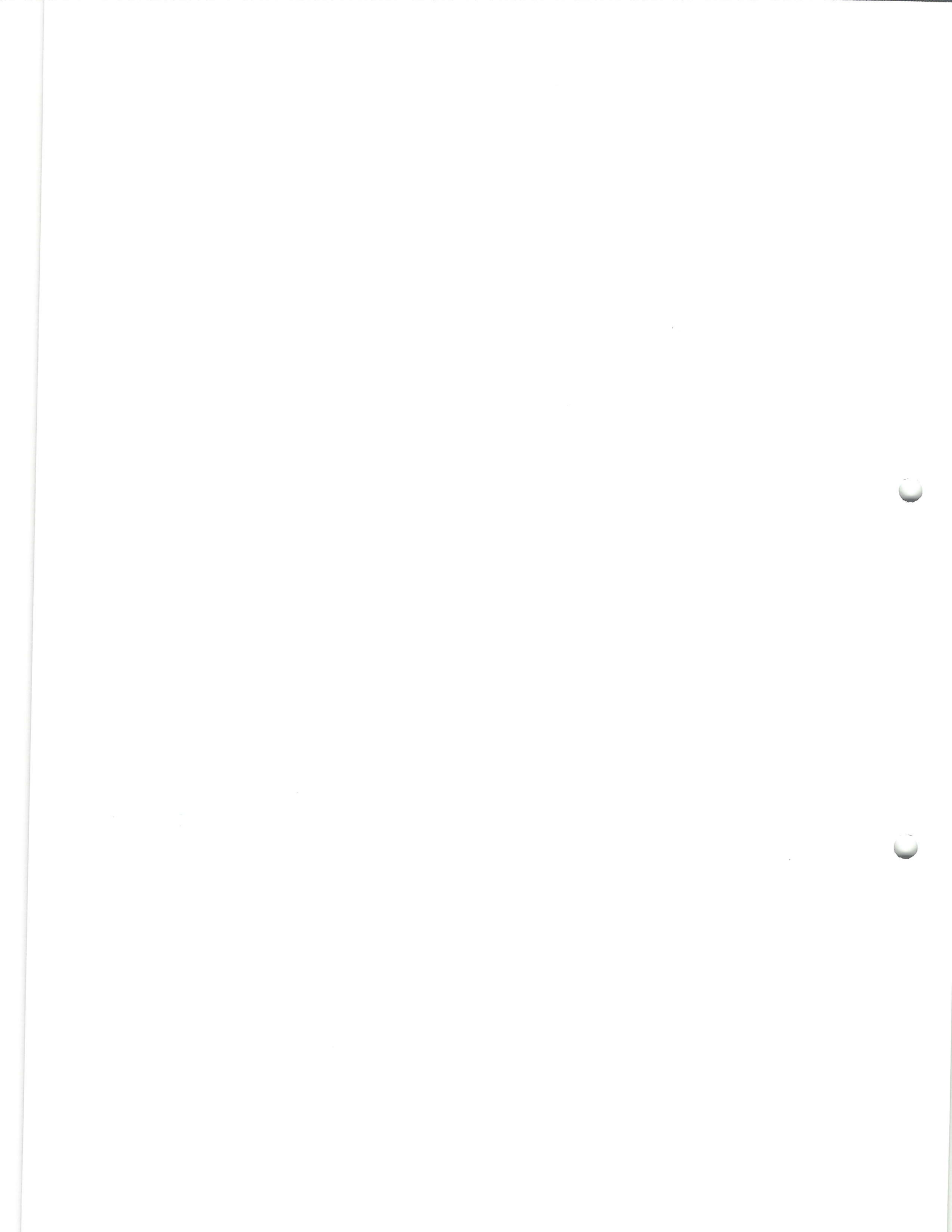

PLAN DE AMPLASAMENT ȘI DELIMITARE A IMOBILULUI

Scara 1:1000

Nr. cadastral	Suprafața măsurată a imobilului (mp)	Adresa imobilului
13956	1939	Com. Albota, jud. Argeș, Tarla 68, Parcela 605

Cartea funciară nr.	UAT	ALBOTA	EXTRAVILAN
---------------------	-----	--------	------------

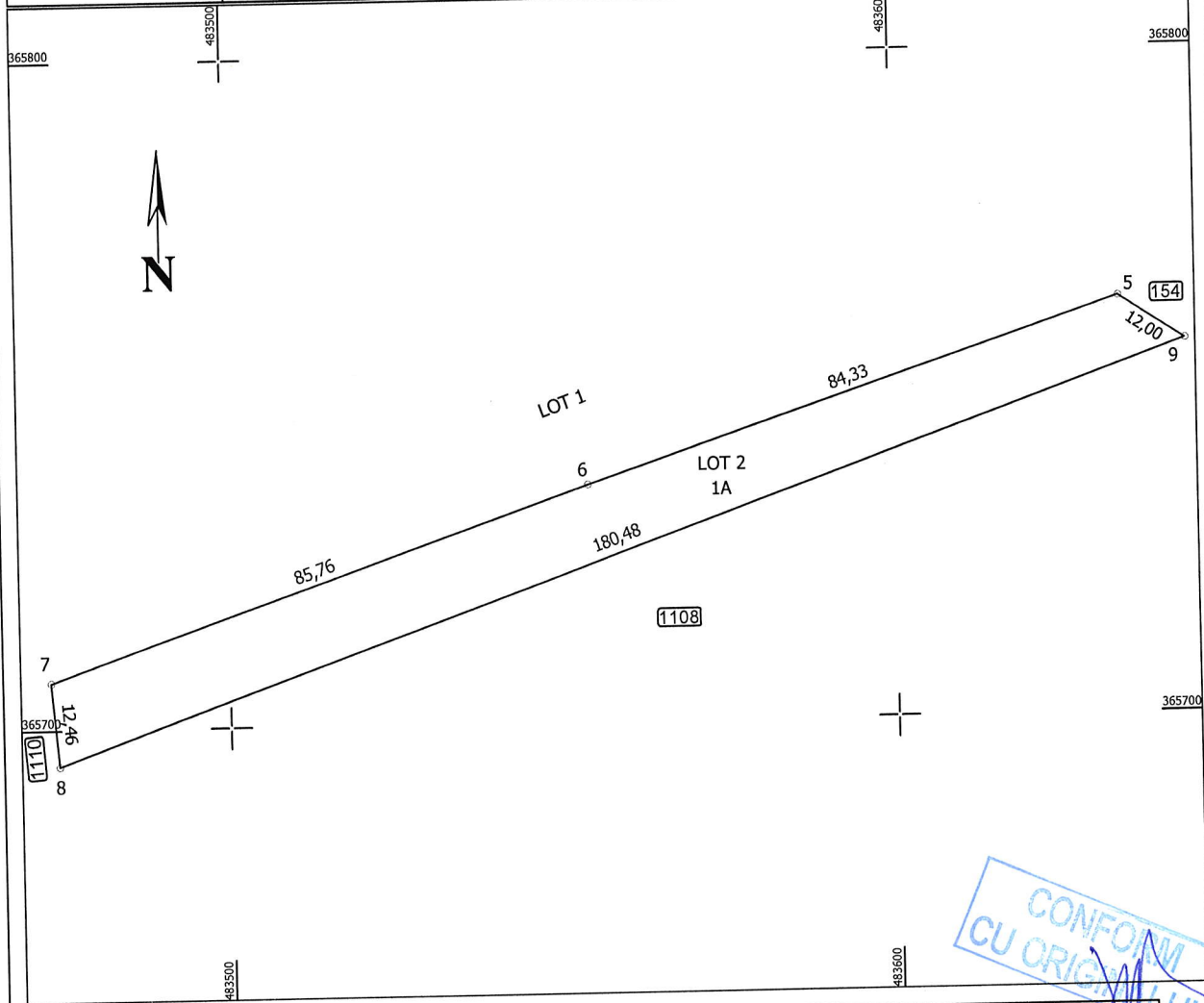

A. Date referitoare la teren

Număr parcelă	Categorie de folosință	Suprafața [mp]	Mențiuni
1	A	1939	Teren neîmprejmuit
TOTAL	-	1939	

B. Date referitoare la construcții

Cod construcție	Destinația	Suprafața construită la sol [mp]	Mențiuni
TOTAL	-		

Suprafața totală măsurată a imobilului = 1939mp

Executant: GEOTOPOCAD CONCEPT SRL
 Autorizație - seria RO-B-J, nr. 2361 clasa III
 Dumitrescu Ioana Sorina, Autorizație - seria RO-B-F, nr. 0162 categ B
 Confirm executarea măsurătorilor la teren, corectitudinea întocmirii documentației cadastrale și corespondența acesteia cu realitatea din teren

Ioana-Sorina
Dumitrescu

Semnat digital de Ioana-Sorina
Dumitrescu
Data: 2023.03.14 22:41:34 +02:00

Data: 22.02.2023

Inspector: 15249/15.03.2023
 Confirma introducerea imobilului în baza de date integrată și atribuirea numărului cadastral

Data:

Stampila
BCPI:



Digitally signed
by Adina
Georgescu

