

HOTĂRÂREA Nr. 16

**privind aprobarea suplimentării cu 5 posturi de asistenți personali în cadrul Primăriei Comunei Ratești, județul Argeș.**

Având în vedere:

Referatul de aprobare al Primarului Comunei Rătești cu nr. 17 / 17.06.2021.

\* Raportul compartimentului Resurse Umane cu nr. 16 / 17.06.2021.

\* Art. 129 alin 3 lit. c ) din OUG nr. 57 / 2019 –privind Codul Administrativ .

\* Avizele consultative ale comisiilor de specialitate cu nr. 19 , 20 , 21 / 22.06.2021.

În temeiul prevederilor Art . 129 alin 1 din OUG 57 / 2019 – Codul Administrativ, Consiliul Local Ratești.

**HOTĂRĂȘTE:**

**Art. 1 Se aprobă suplimentarea cu 5 posturi de asistenți personali în cadrul Primăriei Comunei Ratești, județul Argeș.**

**Art. 2 Se aprobă *Organigrama și Statul de Funcții al aparatului de specialitate al Primarului Comunei Rătești, județul Argeș, pe anul 2021 conform anexei I și II ce fac parte integrantă din prezenta hotărâre.***

**Art. 3** ~~Primarul comunei Ratești împreună cu aparatul de specialitate vor duce la îndeplinire prevederile prezentei hotărâri.~~

**Art. 4** Secretarul comunei Ratești va comunica prezenta hotărâre: compartimentului de specialitate , Primarului comunei Ratești și Instituției Prefectului – Județul Argeș în vederea exercitării controlului de legalitate.

Data azi. 22.06.2021

Presedinte de sedinta ,  
Consilier  
**CREȚU GHEORGHE**

**CONTRASEMNEAZĂ PT. LEGALITATE,**  
**SECRETAR COMUNĂ ,**  
Jr. Bălănescu Maria - Magdalena



### ORGANIGRAMA

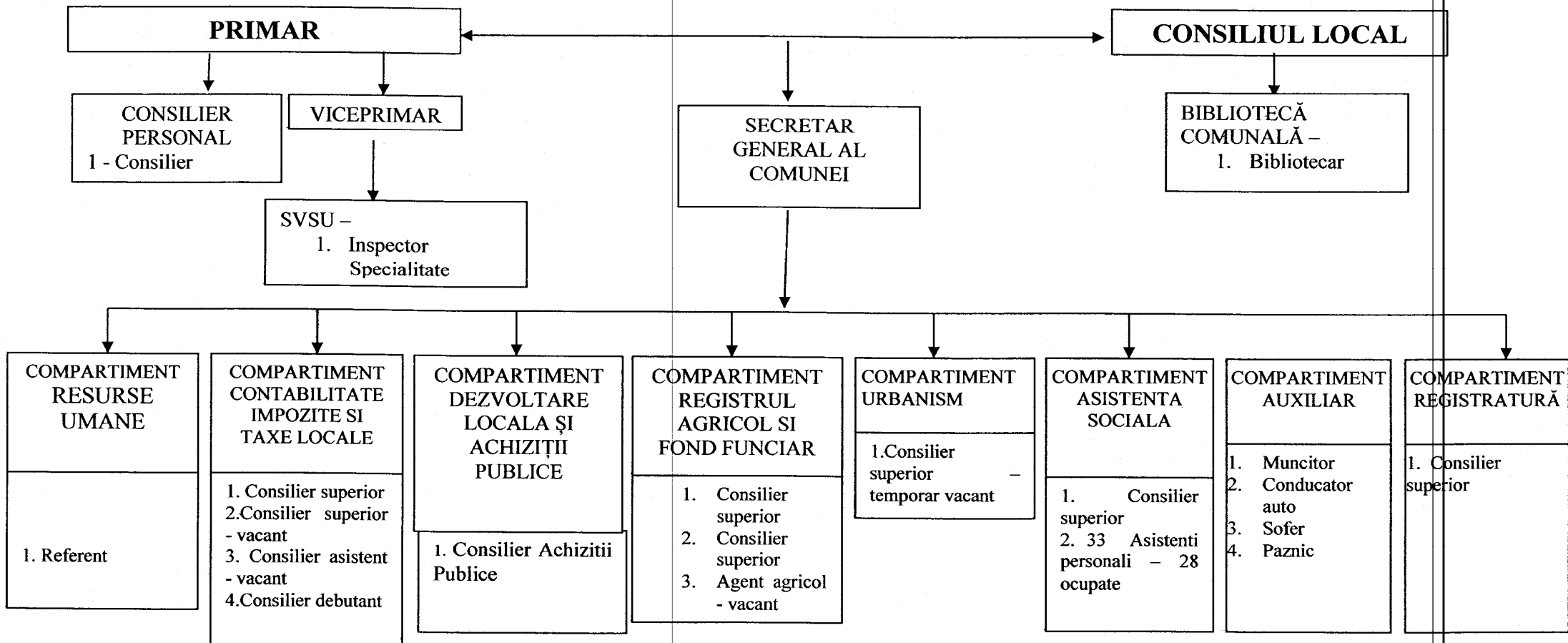

PRIMAR,  
PETRICĂ VASILE - CORNEL

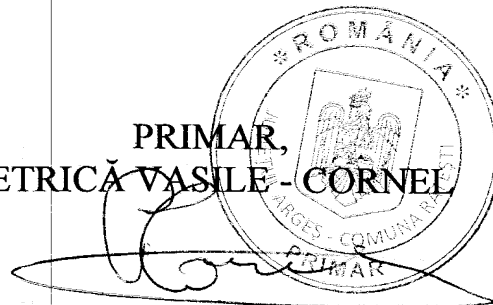

ANEXA II LA HCL NR. 16 / 22.06.2021

STAT DE FUNCTII  
PRIMARIA COMUNEI RATESTI, JUDETUL ARGES

Nr. crt.	Numele si prenumele/ Vacant, temporar vacant, dupa caz	Structura	Funcția de demnitate publica	Funcția publica			Clasa	Gradul profesional	Nivelul studiilor	Funcția contractuala		Treapta profesionala/ grad	Nivelul studiilor	Observatii
				Inalt functionar public	de conducere*	de executie				de conducere	de executie			
0	1	2	3	4	5	6	7	8	9	10	11	12	13	14
1.	PETRICĂ VASILE CORNEL	DEMNITAR	PRIMAR											
2.	VOINEA CONSTANTIN	DEMNITAR	VICEPRIMAR											
3.	BĂLĂNESCU MARIA - MAGDALENA	SECRETAR GENERAL COMUNA			SECRETAR GENERAL		I		S					
4.	GHEORGHE NICOLAE	CONSILIER PERSONAL									CONSILIER PERSONAL		M	
5.	UNGUREANU COSTEL	BIBLIOTECA COMUNALA									BIBLIOTECAR	I	S	
6.	MOLDOVEANU OANA -RALUCA	SVSU									INSPECTOR SPECIALITATE	IA	S	
7.	FLOREA RODICA MARIANA	RESURSE UMANE				REFERENT	III	SUPERIOR	M					



18.	CAVAL ELENA FLORENTINA	REGISTRATURA									CONSILIER	IA	S	-
19.	STOICA SANDU	COMPARTIMENT AUXILIAR									MUNCITOR	III	M	-
20.	DOGARU GHEORGHE	COMPARTIMENT AUXILIAR									CONDUCATOR AUTO	I	M	-
21.	RIZEA MARIAN	COMPARTIMENT AUXILIAR									SOFER		M	-
22.	CHIRIȚĂ GEORGE- CORNEL	COMPARTIMENT AUXILIAR									PAZNIC		G	-

Numar de posturi	Ocupate	Vacante	Total
Functia			
Nr. Total de demnitari	2	-	2
Nr. total de inalti functionari publici	-	-	-
Nr. total de functii publice de conducere	1	-	1
Nr. total de functii publice de executie	7	3	10
Nr. total de functii contractuale de conducere**	-	-	-
Nr. total de functii contractuale de executie	8	1	9
Nr. total de posturi din cadrul institutiei/autoritatii publice	18	4	22

Numele si prenumele,

PETRICĂ VASILE-CORNEL  
functia detinuta

PRIMAR  
si semnatura

si stampila (in original)  
conducatorului  
autoritatii/institutiei publice  
solicitante

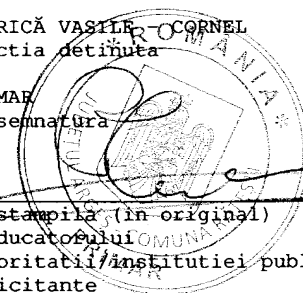

Nr total de posturi potrivit art. III alin. (2) din Ordonanta de urgenta a Guvernului nr. 63/2010 pentru modificarea si completarea Legii nr. 273/2006 privind finantele publice locale, precum si pentru stabilirea unor masuri financiare, aprobata cu modificari si completari prin Legea nr. 13/2011, cu modificarile ulterioare***			22
-----------------------------------------------------------------------------------------------------------------------------------------------------------------------------------------------------------------------------------------------------------------------------------------------------------------------------------------	--	--	----

\* Sub fiecare sef de structura se vor trece toate functiile publice si tot personalul contractual.

\*\* Se vor avea in vedere toate formele legale de angajare.

\*\*\* Se aplica pentru administratia publica locala.

NOTA:

Tabelul se poate modifica in functie de necesitatile institutiei.