

**ROMÂNIA
JUDEȚUL ARGES
CONSILIUL LOCAL AL ORASULUI
TOPOLOVENI**



HOTĂRÂRE

Nr.23 din 31 martie 2023

privind aprobarea rezultatelor inventarierii generale a patrimoniului administrativ public și privat al UAT Orașul Topoloveni, aferent anului 2022

Consiliul Local al orașului Topoloveni, județul Argeș, întrunit în ședința ordinară, publică, la data de 31 martie 2023;

Luând act de :

- Referatul Primarului orașului Topoloveni, conținând expunerea de motive pentru inițierea Proiectului de Hotărâre referitor la aprobarea rezultatelor inventarierii generale a patrimoniului administrativ public și privat al UAT Orașul Topoloveni, aferent anului 2022;
- Raportul de specialitate nr.900 din 27.01.2023 al Serviciului Economic / Comisia de inventariere constituita prin Dispoziția Primarului Orașului Topoloveni nr.478 din 23.12.2022 pentru proiectul de hotărâre cu titlu de mai sus;
- Anexele nr.1 – 4 la proiectul de hotărâre;
- Avizele comisiilor de specialitate ale consiliului local;

Văzând prevederile actelor normative incidente:

- Ordinului Ministrului Finanțelor Publice nr.2861/2009 privind organizarea și efectuarea inventarierii elementelor de natura activelor, datoriilor și capitalurilor proprii;
- Legii contabilității nr.82/1991, republicată, cu modificările și completările ulterioare;
- Ordinului Ministrului Finanțelor Publice nr.1917/2005 pentru aprobarea Normelor metodologice privind organizarea și conducerea contabilității instituțiilor publice, Planul de conturi pentru instituțiile publice și instrucțiunile de aplicare a acestuia, cu modificările și completările ulterioare;
- Legii nr.24/2000 privind normele de tehnică legislativă pentru elaborarea actelor normative, republicată;

- Art.129 alin.(2) lit. c) și pe cele prevăzute în Partea a V-a ” Reguli specifice privind proprietatea publică și privată a statului sau a unităților administrativ-teritoriale” din Codul administrativ aprobat prin O.U.G. nr.57/2019, cu modificările și completările ulterioare;

În temeiul art.139 alin.(3) lit. g) coroborat cu art.140 alin.(1) din Codul Administrativ aprobat prin OUG nr.57/2019;

H O T Ă R Ă Ș T E :

Art.1. (1) Aprobă rezultatele inventarierii generale a patrimoniului administrativ public și privat al UAT Orașul Topoloveni aferent anului 2022, după cum urmează:

1. Scoaterea din uz a bunurilor de natura obiectelor de inventar și propuse la casare, prevăzute în *Anexa nr.1* la Raportul de specialitate nr.900 din 27.01.2023;

2. Scoaterea din funcțiune a bunurilor de natura mijloacelor fixe care ies din domeniul public al orașului Topoloveni, prevăzute în *Anexa nr.2* la Raportul de specialitate nr.900 din 27.01.2023;

3. Includerea în domeniul public al orașului Topoloveni a bunurilor prevăzute în *Anexa nr.3* la Raportul de specialitate nr.900 din 27.01.2023;

4. Includerea în domeniul privat al orașului Topoloveni a bunurilor prevăzute în *Anexa nr.4* la Raportul de specialitate nr.900 din 27.01.2023.

(2) Raportul de specialitate nr.900 din 27.01.2023 cu anexele sale nr.1, 2, 3 și 4 fac parte integrantă din prezenta hotărâre.

(3) Bunurile de natura obiectelor de inventar (*Anexa nr.1*) scoase din uz și bunurile de natura mijloacelor fixe (*Anexa nr.2*) scoase din funcțiune urmează a fi supuse valorificării conform prevederilor legale speciale în vigoare.

Art.2. (1) În termen de 30 de zile de la adoptarea prezentei hotărâri, se vor iniția procedurile pentru actualizarea inventarului domeniului public al orașului Topoloveni cu bunurile menționate la articolul 1.

(2) Actualizarea prevederilor inventarului domeniului public și privat al orașului Topoloveni ca efect al punerii în aplicare a prevederilor alin.(1) al prezentului articol se aprobă prin hotărâre ulterioară a consiliului local.

Art.3. Primarul orașului Topoloveni prin compartimentele de resort din aparatul sau de specialitate - Serviciul Economic, Compartimentul Juridic și Compartimentul de Urbanism și Amenajarea Teritoriului - vor aduce la îndeplinire prevederile prezentei hotărâri.

Art.4. (1) Secretarul general al oraşului Topoloveni va comunica prezenta hotărâre Prefectului judeţului Argeş pentru exercitarea controlului de legalitate; Primarului si Viceprimarului Oraşului Topoloveni; Comp. Juridic din cadrul primăriei; Oricăror altor persoane interesate.

(2) Compartimentul „Relaţii Publice” va aduce la cunoştinţă publică prezenta hotărâre prin publicare în Monitorul Oficial Local al Oraşului Topoloveni - Subeticheta ”HOTĂRĂRILE AUTORITĂŢII DELIBERATIVE” - care poate fi accesat de la următoarea adresă: www.cjarges.ro/en/web/topoloveni/monitorul-oficial-local.

PREŞEDINTE DE ŞEDINŢĂ

Crasan Vergil



Contrasemnează

Secretar General al UAT Oraş Topoloveni

Maria-Doina Ungureanu

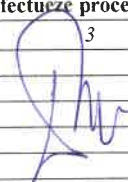

Proceduri obligatorii ulterioare adoptării HOTĂRĂRII CONSILIULUI LOCAL TOPOLOVENI Nr.23 din 31 martie 2023 (conform anexa nr.9 la Regulamentul aprobat prin Ordin MDLPA nr.25/2021 – M.O. Partea I nr.76 din 25.01.2021)			
Nr. Crt.	Operațiuni efectuate	Data	Semnătura persoanei responsabile sa efectueze procedura
0	1	2	3
1.	Adoptarea hotărârii s-a făcut cu majoritate simplă, absolută, calificată ; unanimitate	31.03.2023	
2.	Comunicarea către primar	31.03.2023	
3.	Comunicarea către prefectul judeţului	03.04.2023	
4.	Aducerea la cunoştinţa publică	03.04.2023	
5.	Comunicarea, numai în cazul celei cu caracter individual	-	
6.	Hotărârea devine obligatorie sau produce efecte juridice, după caz	03.04.2023	

ROMÂNIA, JUDEȚUL ARGEȘ
PRIMĂRIA ORAȘ TOPOLOVENI
Strada Calea București, Nr.111, CP 115500

Tel.0248/666259; Fax 0248/666469;

E-mail: primarie@topoloveni.cjarges.ro; topoloveni@yahoo.com

Operator de date cu caracter personal nr.3341

Activitatea Primăriei orașului Topoloveni se supune prevederilor Regulamentului UE nr.679/2016 privind prelucrarea datelor cu caracter personal

Nr. 900 /27.01.2023

APROBAT,
PRIMAR
GHEORGHIȚA BOȚĂRCĂ



RAPORT

**privind rezultatele inventarierii anuale a patrimoniului administrativ public și privat
al orașului Topoloveni aferent anului 2022**

În perioada 27.12.2022 - 10.01.2023, s-a desfășurat acțiunea de inventariere a patrimoniului administrativ – public și privat al Orașului Topoloveni pe anul 2022.

Inventarierea patrimoniului administrativ – public și privat al Orașului Topoloveni pe anul 2022 s-a desfășurat în conformitate cu următoarele prevederi legale:

- ✓ Ordinul Ministrului Finanțelor Publice nr.2861/2009 privind organizarea și efectuarea inventarierii elementelor de natura activelor, datoriilor și capitalurilor proprii;
- ✓ Legea contabilității nr.82/1991, republicată, cu modificările și completările ulterioare;
- ✓ Ordinul Ministrului Finanțelor Publice nr.1917/2005 pentru aprobarea Normelor metodologice privind organizarea și conducerea contabilității instituțiilor publice, Planul de conturi pentru instituțiile publice și instrucțiunile de aplicare a acestuia, cu modificările și completările ulterioare;

Prin Dispoziția Primarului Orașului Topoloveni nr.478 din 23.12.2022 s-a constituit comisia de inventariere a patrimoniului administrativ public și privat al Orașului Topoloveni în anul 2022, cu următoarea componență:

Ene Emilian	Viceprimar	președinte
Ionescu Maria - Doina	Șef serviciu	secretar
Gulie Cătălin - Constantin	Consilier juridic superior	membru
Popescu Alina - Ileana	Consilier superior	membru

Dina Daniela	Consilier juridic superior	membru
Mocanu Elena	Inspector cadastru	membru
Nastase Marius-Daniel	Inspector cadastru	membru
Vilceanu Nela	Referent adm.domeniu public	membru
Năstase Ramona	Inspector principal	membru
Preda Anisoara	Inspector resurse umane	membru
Barbu Anca	Inspector principal	membru
Militaru Ana	Consilier fond funciar	membru

În funcție de obiectul inventarierii s-au constituit patru comisii de inventariere, cu personalul din cadrul comisiei centrale, a căror componență este prevăzută în Anexa nr.2 la dispoziția nr.478/23.12.2022

Componenta comisiilor de inventariere, obiectul inventarierii și perioada de timp sunt următoarele:

Nr comisie	Componenta comisiei (numele , prenumele)	Obiectul inventarierii	Intervalul de timp
1.	1.Ene Emilian presedinte 2.Mocanu Elena secretar 3.Gulie Catalin membru 4.Militaru Ana membru 5.Barbu Anca membru	A) Active fixe corporale : - terenuri (211) ; - constructii (212); - mijloace de transport , echipamente tehnologice , aparate si instalatii de masurare si control (213) - mobilier , paratura birotica si alte active fixe corporale (214) B) Active fixe necorporale (208) C) Active financiare necurente (260) D) Active fixe corporale in curs de executie (ct 231)	27.12.2022- 10.01.2023
2.	1. Ene Emilian presedinte 2. Ionescu Doina secretar 3.Popescu Alina membru 4.Dina Daniela membru	A) Stocuri (ct 302, ct303) B) Creante din operatiuni comerciale , avansuri si alte decontari (ct 409, ct 411, ct 461, ct 473, ct 481) C) Creante bugetare (ct 431, ct 437 , ct 444, ct 446, ct 461, ct 464, ct 481)	27.12.2022- 10.01.2023

	5.Nastase Daniel membru	D) Creante din operatiuni cu fonduri externe nerambursabile si fonduri de la buget (ct 458)	
3.	1. Ene Emilian presedinte 2.Preda Anisoara secretar 3. Vilceanu Nela membru 4.Nastase Ramona membru	A) Conturi la trezorerie , casa in lei (ct 521 , ct 550 , ct 770) B) Dobanda de incasat , alte valori , avansuri de trezorerie (ct 532) C) Conturi la institutii de credit (ct 562) D) Cheltuieli in avans (ct 471)	27.12.2022- 10.01.2023
4.	1. Ene Emilian presedinte 2.Preda Anisoara secretar 3. Barbu Anca membru 4.Militaru Ana Membru	A) Sume necurente , sume ce urmeaza a fi platite dupa o perioada de 1 an (ct 269, ct 401, ct 404 , ct 462) B) Imprumuturi pe termen lung (ct 162). C) Provizioane (ct 151) D) Datorii comerciale , avansuri si alte decontari (ct 269, ct 401, ct 404, ct ct 419, sct 462 , ct 473, ct 481) E) Datorii catre bugete (ct 431, ct 437, ct 444, ct 473, ct 481) F) Salariile angajatilor (ct 421, ct 423, ct 425) G) Rezerve fonduri (ct 103, ct 104, ct 105)	27.12.2022- 10.01.2023

Metoda de inventariere utilizată este cea prevăzută în Normele privind organizarea și efectuarea inventarierii elementelor de natura activelor, datoriilor și capitalurilor proprii aprobate prin Ordinul nr.2861/2009 emis de M.F.P.

Modul de efectuare a inventarierii a fost cel prevăzut în „Proceduri privind efectuarea inventarierii elementelor de natura activelor, datoriilor și capitalurilor proprii ale orașului Topoloveni și al instituțiilor publice din subordinea Consiliului Local al orașului Topoloveni indiferent de sursa de finanțare” nr. 8465 din 16.11.2009. Aceste proceduri au fost aduse la cunoștința comisiei de inventariere. A fost semnată lista de difuzare.

S-a procedat la inventarierea întregului patrimoniu public și privat, inclusiv a patrimoniului dat în concesiune la S.C. Apa Canal S.A. Pitești, S.C. Financiar Urban S.R.L., patrimoniu dat în folosință gratuită Gărzii nr. 2 de Intervenție Topoloveni aparținând ISU Argeș.

Potrivit prevederilor art.2² din OUG nr.81/2003 privind reevaluarea și amortizarea activelor fixe aflate în patrimoniul instituțiilor publice, activele fixe corporale de natura construcțiilor și terenurilor aflate în patrimoniul instituțiilor publice vor fi reevaluate cel puțin o dată la 3 ani, conform OMFP nr.3471/2008. **Rezultatele reevaluării activelor fixe aflate în patrimoniul orașului Topoloveni au fost cuprinse în situațiile financiare anuale întocmite la 31.12.2022.**

Locuințele de tip ANL, respectiv ANL1 20UL și ANL2,3,4 60UL, pentru tineri, situate în str.Inv. Biolaru nr.12 A,B,C, constituie proprietate privată a Statului Român și se află în administrarea U.A.T. Oraș Topoloveni, conform prevederilor art.8 din Legea nr.152/1998 cu modificările și completările ulterioare și protocoalelor de predare - primire nr.20643/01.08.2008 și 16227/27.11.2012.

Operațiunea de inventariere s-a efectuat conform prevederilor legale în prezența gestionarilor prin numărare, măsurare, cântărire după caz, iar rezultatele au fost consemnate în listele de inventariere. S-au luat declarații de inventar la începutul și la sfârșitul inventarierii. Nu au existat obiecțiuni.

Pentru obiectivele de investiții în continuare, menționate pe baza constatărilor la fața locului, s-a procedat la descrierea stadiului fizic în care se află acestea, pe baza valorii din documentația existentă (devize) și a volumului lucrărilor executate la data inventarierii.

Proiecte în derulare:

- Eficientizare Energetică a Centrului de Servicii Publice Topoloveni, valoare investitie realizata 59500 lei;
- Reabilitare Complex Multifunctional Integrat pentru servicii de asistenta sociala(DAS Topoloveni) etaj 1, valoare investitie realizata 211660,74 lei;
- Îmbrăcăminte bituminoasă ușoară DC 97A, valoare investitie realizata 1793416,39 lei;
- Modernizare/extindere alei pietonale și construire piste bicicliști str. Calea București în oraș Topoloveni(Piste 1) valoare investitie realizata 22598701,69 lei;
- Modernizare/extindere alei pietonale și construire piste bicicliști str. Ion Mihalache în oraș Topoloveni(Piste 2), valoare investitie realizata 8026309,91 lei;
- Crearea sistemului de iluminat stradal – rutier și ornamental – parcuri, cu corpuri de iluminat tip LED si telegestiune in U.A.T. oraș Topoloveni, valoare investitie realizata 10457722,69 lei;
- Lucrări construcții Campus Liceu Tehnologic Topoloveni, valoare investitie realizata 372427,50 lei;
- Consultanta cerere finantare Axa 13.1, si documentatii tehnice, valoare investitie realizata 227347,30 lei;
- Construire locuințe sociale 96 UL Axa 13.1, valoare investitie realizata 476988,65 lei;
- Modernizare străzi – Str. Livezilor, Str.cpt. Visarion Sachelarie Axa 13.1, valoare investitie realizata 189031,50 lei;

Construire Pod pe strada Livezilor km.0+805 Axa 13.1, valoare investitie realizata 36295 lei;

- Construire locuințe sociale 137 UL pct.Verzea,valoare investitie realizata 1478659,35 lei;
- Construire Pod Tiganesti,punct Inuri,valoare investitie realizata 81607,11 lei;
- Reabilitare,modernizare,extindere Complex Sportiv,str.Maximilian Popovici valoare investitie realizata 104720 lei;
- Construire locuinte serviciu tip ANL 50 unitati locative(avize si racorduri) valoare investitie realizata 216034,79 lei;
- Cadastru sistematic imobiliar, valoare investitie realizata 328153,51 lei;
- Reabilitare moderata Sediul Primăriei Oras Topoloveni,valoare investitie realizata 31990 lei;
- Reabilitare moderata C2-Complex Multifunctional, valoare investitie realizata 18400 lei;
- Semaforizare 6 treceri pietonale in Oras Topoloveni,valoare investitie realizata 3721,73 lei;
- Reducerea emisiilor de gaze cu efect de sera prin eficienta sistemului de iluminat public in Oras Topoloveni-proiect AFM,valoare investitie realizata 563219,71 lei;
- Sistem de monitorizare si siguranta a spatiilor publice in Oras Topoloveni,valoare investitie realizata 17850 lei;
- Modernizare parte carosabila strazi in Oras Topoloveni-proiect Anghel Saligny,valoare investitie realizata 79843,05 lei;
- Proiect de regenerare urbana si plan de energie durabila,valoare investitie realizata 33936,71 lei.

S-a procedat de asemenea la verificarea și confirmarea creanțelor și obligațiilor față de terți întocmindu-se „extrase de cont” pe baza extraselor soldurilor debitoare și creditoare ale conturilor de creanțe și datorii.

Rezultatele inventarierii s-au stabilit prin compararea datelor constatate faptic și înscrise în listele de inventariere cu cele din evidența contabilă și cu cele din fișele de magazie. Bunurile depreciate sau cu durata de funcționare expirată au fost propuse a fi scoase din uz, respectiv din funcțiune.

Situația reală a elementelor de activ și pasiv stabilită pe baza inventarului se prezintă astfel :

Nr. crt.	Denumire indicator	Situație faptică (lei)	Situație scriptică (lei)	Diferențe
----------	--------------------	-----------------------------	-------------------------------	-----------

1.	Terenuri -sold 31.12.2022	14161490	14161490	-
2	Amenajari teren(Parc Nou) -sold 31.12.2022	1050151	1050151	-
3.	Constructii si cladiri -sold 31.12.2022	219885666	219885666	-
4.	Instalatii si utilaje -sold 31.12.2022	10088547	10088547	-
5.	Mijloace de transport auto -sold 31.12.2022	268242	268242	-
6.	Mobilier si birotica -sold 31.12.2022	2108573	2108573	-
7.	Active fixe necorporale in curs de executie -sold 31.12.2022	3127732	3127732	-
8.	Active fixe in curs de executie -sold 31.12.2022	48659143	48659143	-
9.	Active fixe necorporale -sold 31.12.2022	207817	207817	-
1	Stocuri - sold 31.12.2022	2204548	2204548	-
11.	Creante curente din care: Creante din impozite si taxe locale -sold 31.12.2022	4896977 4829720	4896977 4829720	- -
12.	Conturi la trezorerie -sold 31.12.2022	10072672	10072672	-
13.	Conturi la banci comerciale -sold 31.12.2022	8819	8819	-
14.	Datorii comerciale -sold 31.12.2022	3798167	3798167	-

În urma inventarierii generale a patrimoniului administrativ al localității pe anul 2022, supunem spre aprobare următoarele **propuneri**:

- Scoaterea din funcțiune a bunurilor de natura obiectelor de inventar si propuse la casare, prevăzute în ANEXA nr. 1
- Lista cu bunuri de natura mijloacelor fixe iesite din domeniul public al Orasului Topoloveni in anul 2022, prevazute in ANEXA nr.2
- Lista bunurilor introduse in domeniul public al Orasului Topoloveni in anul 2022, prevazute in ANEXA nr.3
- Lista cu bunuri de natura mijloacelor fixe propuse a fi introduse in domeniul privat al Orasului Topoloveni ,prevazute in ANEXA nr.4

Bunuri retur mijloace fixe care se propun pentru scoaterea din functiune si casare prevazute
in anexa nr.3 intocmita SC APA CANAL 2000 SA

COMISIA DE INVENTARIERE,

SERVICIU ECONOMIC,

Vînătoru Monica Florina

- Ene Emilian
- Ionescu Doina
- Gulie Cătălin
- Popescu Alina
- Dina Daniela
- Mocanu Elena
- Nastase Daniel
- Vasile Octavian
- Năstase Ramona
- Preda Anisoara
- Barbu Anca
- Militaru Ana

președinte

secretar

membru

membru

membru

membru

membru

membru

membru

membru

membru

membru

**LISTA CU BUNURI DE NATURA OBIECTELOR DE INVENTAR
PROPUSE A FI SCOASE DIN UZ**

Nr. Crt	Denumire	Data PIF	Nr. inventar	UM	cantitate	Pret/UM ron	valoare	gestiune	Observatii
1	Imprimanta HP1606DN	06.05.2014	OBI3-7	buc	1	789.88	789.88	Oancea Marius	deteriorat
2	Cizme cauciuc	09.09.2020	OBI3-2542	pereche	2	28	56	Tabarac Fanel SVSU	deteriorat
3	Lanterna cu acumulatori si leduri	08.04.2021	OBI3-2643	buc	3	116.62	349.86	Tabarac Fanel SVSU	deteriorate, iesite din uz
4	Trusa sanitara detasabila	08.04.2021	OBI3-2645	buc	1	351.05	351.05	Tabarac Fanel SVSU	deteriorat, iesita din uz
5	Telefon iPhone 6	10.04.2015	OBI3-158	buc	1	1090.08	1090.08	Botarca Gheorghita	deteriorat
6	Costum salopeta	21.05.2017	OBI3-567	Buc	1	116.62	116.62	Tabarac Fanel	Deteriorat
7	Cizma protectie	21.05.2017	OBI3-588	pereche	1	55.93	55.93	Tabarac Fanel	Deteriorat
8	Tricou protectie	21.05.2017	OBI3-606	buc	1	0.12	0.12	Tabarac Fanel	deteriorat
9	Vesta reflectorizanta	21.05.2017	OBI3-623	buc	1	10.71	10.71	Tabarac Fanel	deteriorat
10	Costum salopeta	21.05.2017	OBI3-637	buc	1	116.62	116.62	Ungureanu Sorin	deteriorat

11	Cizma protectie	21.05.2017	OBI3-649	pereche	1	55.93	55.93	Ungureanu Sorin	deteriorat
12	Vesta reflectorizanta	21.05.2017	OBI3-660	buc	1	10.71	10.71	Ungureanu Sorin	deteriorat
13	Tricou protectie	21.05.2017	OBI3-671	buc	1	0.12	0.12	Ungureanu Sorin	deteriorat
14	Costum salopeta	21.05.2017	OBI3-634	buc	1	116.62	116.62	Scarlat Manole	deteriorat
15	Cizma protectie	21.05.2017	OBI3-646	pereche	1	55.93	55.93	Scarlat Manole	deteriorat
16	Vesta reflectorizanta	21.05.2017	OBI3-657	buc	1	10.71	10.71	Scarlat Manole	deteriorat
17	Tricou protectie	21.05.2017	OBI3-668	buc	1	0.12	0.12	Scarlat Manole	deteriorat
18	Costum salopeta	21.05.2017	OBI3-638	buc	1	116.62	116.62	Olteanu Ionut-Adrian	Deteriorat
19	Cizma protectie	21.05.2017	OBI3-644	pereche	1	55.93	55.93	Olteanu Ionut-Adrian	Deteriorat
20	Tricou protectie	21.05.2017	OBI3-666	buc	1	0.12	0.12	Olteanu Ionut-Adrian	Deteriorat
21	Vesta reflectorizanta	21.05.2017	OBI3-655	buc	1	10.71	10.71	Olteanu Ionut-Adrian	Deteriorat
22	Costum salopeta	21.05.2017	OBI3-551	buc	1	116.62	116.62	Andronache Neculaie	Deteriorat
23	Cizma protectie	21.05.2017	OBI3-570	pereche	1	55.93	55.93	Andronache Neculaie	Deteriorat
24	Tricou protectie	21.05.2017	OBI3-589	buc	1	0.12	0.12	Andronache Neculaie	Deteriorat
25	Vesta reflectorizanta	21.05.2017	OBI3-608	buc	1	10.71	10.71	Andronache Neculaie	Deteriorat

26	Costum salopeta	21.05.2017	OBI3-557	buc	1	116.62	116.62	26Neculaie Neatu Papusa	deteriorat
27	Cizma protectie	21.05.2017	OBI3-576	pereche	1	55.93	55.93	Neatu Papusa	deteriorat
28	Tricou protectie	21.05.2007	OBI3-595	buc	1	0.12	0.12	Neatu Papusa	deteriorat
29	Vesta reflectorizanta	21.05.2017	OBI3-614	buc	1	10.71	10.71	Neatu Papusa	deteriorat
30	Costum salopeta	21.05.2017	OBI3-558	buc	1	116.62	116.62	Negrei Vasile	deteriorat
31	Cizma protectie	21.05.2017	OBI3-577	pereche	1	55.93	55.93	Negrei Vasile	deteriorat
32	Vesta reflectorizanta	21.05.2017	OBI3-615	buc	1	10.71	10.71	Negrei Vasile	deteriorat
33	Tricou protectie	21.05.2017	OBI3-607	buc	1	0.12	0.12	Negrei Vasile	deteriorat
34	Costum salopeta	21.05.2017	OBI3-559	buc	1	116.62	116.62	Oanta Vasile	deteriorat
35	Cizma protectie	21.05.2017	OBI3-578	pereche	1	55.93	55.93	Oanta Vasile	deteriorat
36	Vesta reflectorizanta	21.05.2017	OBI3-616	buc	1	10.71	10.71	Oanta Vasile	deteriorat
37	Tricou protectie	21.05.2017	OBI3-596	buc	1	0.12	0.12	Oanta Vasile	deteriorat
38	Costum salopeta	21.05.2017	OBI3-560	buc	1	116.62	116.62	Olteanu Nelu	deteriorat
39	Cizma protectie	21.05.2017	OBI3-579	pereche	1	55.93	55.93	Olteanu Nelu	deteriorat
40	Vesta reflectorizanta	21.05.2017	OBI3-617	buc	1	10.71	10.71	Olteanu Nelu	deteriorat
41	Tricou protectie	21.05.2017	OBI3-597	buc	1	0.12	0.12	Olteanu Nelu	deteriorat

42	Costum salopeta	21.05.2017	OBI3-561	buc	1	116.62	116.62	Samoilă Ion	deteriorat
43	Cizma protecție	21.05.2017	OBI3-580	pereche	1	55.93	55.93	Samoilă Ion	deteriorat
44	Vesta reflectorizantă	21.05.2017	OBI3-618	buc	1	10.71	10.71	Samoilă Ion	deteriorat
45	Tricou protecție	21.05.2017	OBI3-598	buc	1	0.12	0.12	Samoilă Ion	deteriorat
46	Croșa prins caini Heavy Duty Extralong-150cm	26.02.2014	OBI3-3688	buc	2	1131.49	2262.98	Samoilă Ion	Deteriorate, iesite din uz
47	Croșa prins caini Quick Release Graspe 152cm	26.02.2014	OBI3-3689	buc	2	666.91	1333.81	Samoilă Ion	Deteriorate, iesite din uz
48	Costum salopeta	21.05.2017	OBI3-564	buc	1	116.62	116.62	Tanase Aurelian	deteriorat
49	Cizma protecție	21.05.2017	OBI3-585	pereche	1	55.93	55.93	Tanase Aurelian	deteriorat
50	Vesta reflectorizantă	21.05.2017	OBI3-621	buc	1	10.71	10.71	Tanase Aurelian	deteriorat
51	Tricou protecție	21.05.2017	OBI3-603	buc	1	0.12	0.12	Tanase Aurelian	deteriorat
52	Pompa manuală de stropit(Vernorel) 151	08.05.2017	OBI3-673	buc	1	94.20	94.20	Vilceanu Nela	Deteriorată, iesita din uz
53	Cos de gunoi stradal verde	18.04.2019	OBI3-2247 OBI3-2263	buc	17	148.87	2530.77	Vilceanu Nela	Deteriorate

COMISIA DE INVENTARIERE

SEF SERVICIU ECONOMIC

Vinatoru Monica Florina

[Handwritten signatures and initials in blue ink]

[Handwritten signature in blue ink]

Anexa nr. 2

Lista bunurilor iesite din domeniul public al Orasului Topoloveni in anul 2022

Nr. crt	Denumire mijloc fix	Numar de inventar	Valoare -lei-	Explicatii
1.	Contor bransament apa Strada Nucilor,nr.23 in Oras Topoloveni	401108	209.00	HCL nr .55/28.07.2022 -defect,scos din functiune

COMISIA DE INVENTARIERE

SEF SERVICIU ECONOMIC

Vinatoru Monica Florina

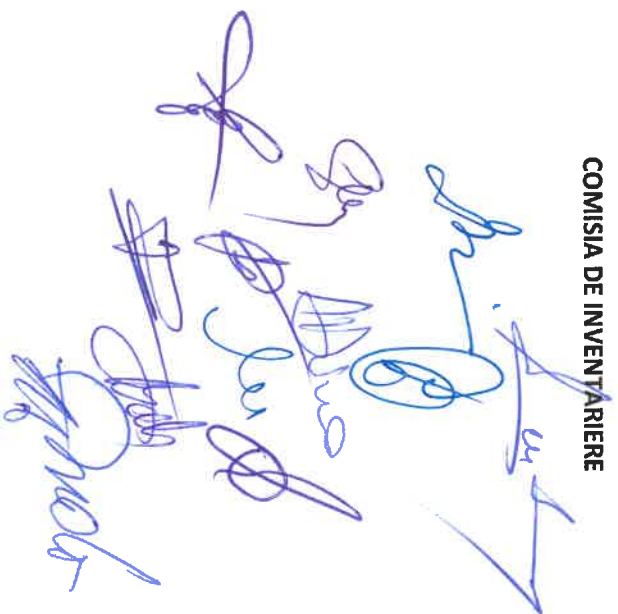

Lista cu bunuri de natura mijloacelor fixe introduse in domeniul public al orasului Topoloveni in anul 2022

Nr. crt	Denumirea bunului	Numar de inventar	Valoare lei -	Explicatii
1	Teren S=3482mp din care: -S=2662mp arabili; -S=820mp livada	MF1-82	177948	Act notarial nr.1097/30.06.2022
2	Teren curti-constructii intravilan S=1475mp	MF1-109	0.00	HCL nr.93 din 29.11.2022
3	Teren curti-constructii intravilan S=848mp	MF1-110	0.00	HCL nr.93 din 29.11.2022
4	Teren arabil intravilan S=312mp	MF1-111	0.00	HCL nr.79 din 24.10.2022
2	Bransamente apa puse in functiune 01.01.2021- 31.12.2021	MF3-876	56522.16	HCL nr.47 din 22.06.2022
3	Racorduri canalizare puse in functiune 01.01.2021- 31.12.2021	MF3-877	32573.04	HCL nr.47 din 22.06.2022

COMISIA DE INVENTARIERE

SEF SERVICIU ECONOMIC

Vinatoru Monica Florina

Anexa nr.4

Lista bunurilor propuse a fi introduse in Domeniul Privat al Orasului Topoloveni

Nr. crt	Denumire mijloc fix	Numar de inventar	Valoare -lei-	Explicatii
1	Teren aferent locuinta sociala in str. Vintila I, nr.98,S=515mp	MF1-77	14935,00	Introducere in Domeniul Privat
2	Locuinta sociala in str. Vintila I,nr.98, Sc=43mp	MF3-874	44362,35	Introducere in Domeniul Privat
3	Anexa locuinta sociala in str. Vintila I,nr.98,Sc=48mp	MF3-875	10260,00	Introducere in Domeniul Privat

COMISIA DE INVENTARIERE

SEF SERVICIU ECONOMIC

Vinatoru Monica Florina

Plan de amplasament si delimitare a imobilului

Scara 1:500

Nr. cadastral	Suprafata masurata a imobilului(mp)	Adresa imobilului: INTRAVILAN
	515	Oras Topoloveni, sat Crintesti ,nr.98, judetul Arges
		Domeniu Privat
Cartea Funciara nr.		Unitatea administrativ teritoriala (UAT)
		TOPOLOVENI

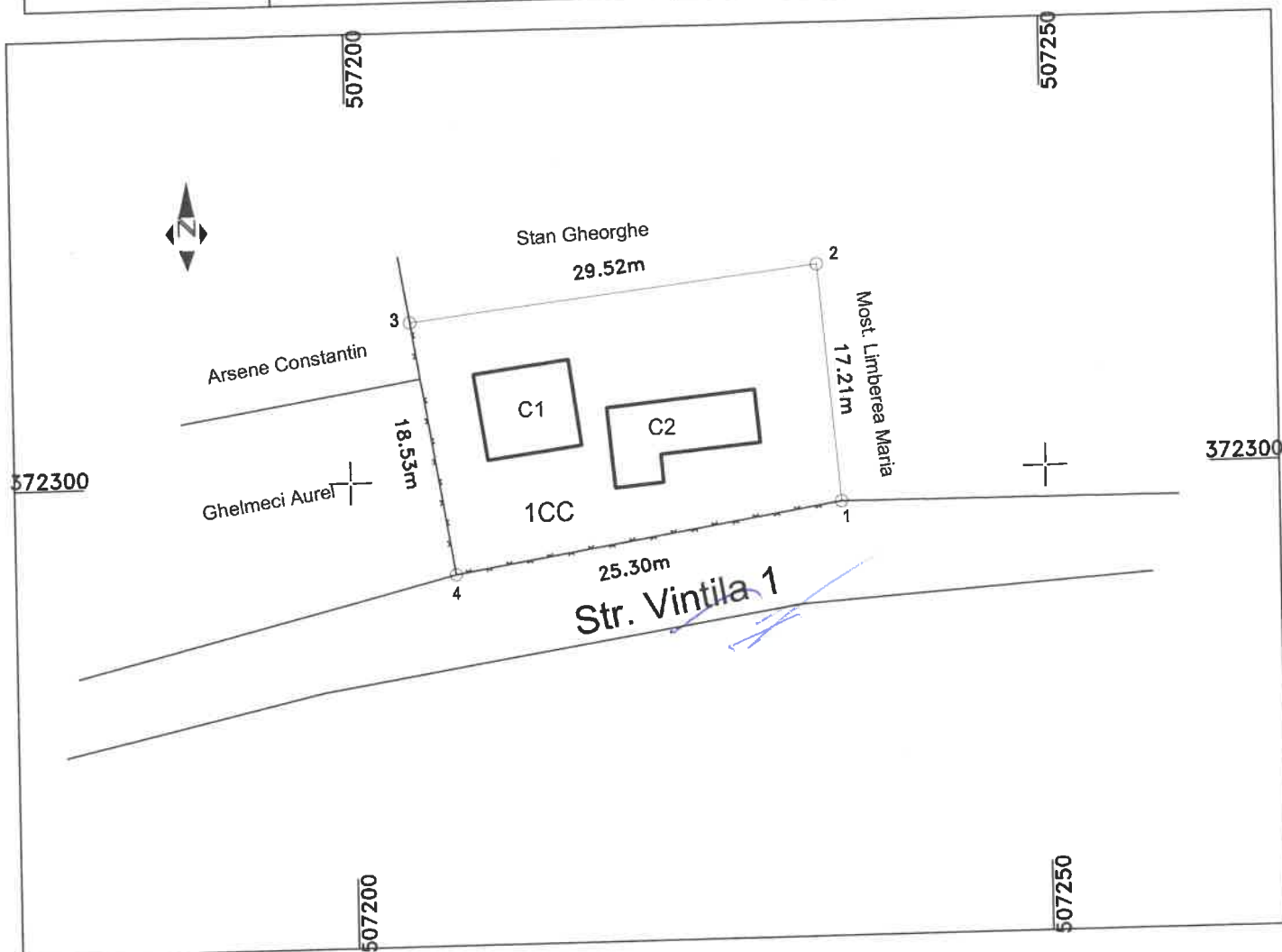

A. Date referitoare la teren

Nr. parcela	Categorie de folosinta	Suprafata (mp)	Mentiuni
1	CC	515	Imprejmuit cu gard
Total		515	

B. Date referitoare la constructii

Cod	Destinatia	Suprafata construita la sol (mp)	Mentiuni
C1	CL	43	LOCUINTA Supr. constr. desfasurata = 43
C2	CA	48	ANEXA Supr. constr. desfasurata = 48
Total		91	

Suprafata totala masurata = 515 mp

BELCHITA CONSTANTIN

Confirm executarea masuratorilor la teren
corectitudinea inlocuirii documentatiei cadastrale si
corespondenta acestora cu realitatea din teren

Semnatura si stampila

CONSTANTIN
BELCHITA

Data: 30.01.2022

Inspector

Confirm introducerea imobilului in baza de date integrata si
atribuirea numarului cadastral

Semnatura si parafa

Data

Stampila BCPI

Fisa Mijloc Fix

Teren aferent locuinta sociala Str. Vintila L.nr.98 S=515mp

Mijloc Fix

Nr. Inventar	MF1-77
Cod	
Documente intrare	BCO3-7885
Valoare curenta	14.935,00
Clasificare interna	Privat
Observatii	Preluat automat prin dare in folosinta
	Valoare inregistrare : 0,00

Amortizare

Tip amortizare	Liniera	Unitatea de care Apartine	AUTORITATI EXECUTIVE
Cod 4.1	Clasa Terenuri	Departamentul de care Apartine	
Nr. Luni Amz	0	Angajatul de care Apartine	Munteanu Virgiliu-Ionut
Data Intrarii	03-01-2022	Data Casarii\Cesonarii :	
Data PIF	03-01-2022	Tip amortizare :	Fara calcul amortizare
	Amortizarea lunara 0,00		
	Data inceperii Amortizarii		01-02-2022
	Data inctetarii Amortizarii		01-02-2022

Data	Luna amortiz	Valoarea amortizata	Valoarea curenta	Valoarea ramasa	Unitatea	Departament	Angajat
01-2022	0	0,00	0,00	0,00	AUTORITATI EXECUTIVE		Munteanu Virgiliu-Ionut
02-2022	0	0,00	0,00	0,00	AUTORITATI EXECUTIVE		Munteanu Virgiliu-Ionut
03-2022	0	0,00	0,00	0,00	AUTORITATI EXECUTIVE		Munteanu Virgiliu-Ionut
04-2022	0	0,00	0,00	0,00	AUTORITATI EXECUTIVE		Munteanu Virgiliu-Ionut
05-2022	0	0,00	0,00	0,00	AUTORITATI EXECUTIVE		Munteanu Virgiliu-Ionut
06-2022	0	0,00	0,00	0,00	AUTORITATI EXECUTIVE		Munteanu Virgiliu-Ionut
07-2022	0	0,00	0,00	0,00	AUTORITATI EXECUTIVE		Munteanu Virgiliu-Ionut
08-2022	0	0,00	0,00	0,00	AUTORITATI EXECUTIVE		Munteanu Virgiliu-Ionut
09-2022	0	0,00	0,00	0,00	AUTORITATI EXECUTIVE		Munteanu Virgiliu-Ionut

Data	Luna amortiz	Valoarea amortizata	Valoarea curenta	Valoarea ramasa	Unitatea	Departament	Angajat
10-2022	0	0,00	0,00	0,00	AUTORITATI EXECUTIVE		Munteanu Virgiliu-Ionut
11-2022	0	0,00	0,00	0,00	AUTORITATI EXECUTIVE		Munteanu Virgiliu-Ionut
12-2022	0	0,00	14.935,00	0,00	AUTORITATI EXECUTIVE		Munteanu Virgiliu-Ionut
Total :		0,00	14.935,00	0,00			

Lupa
 Munteanu

Data tiparire: 11/01/2023
Ora tiparire: 10:33:29

UNITATE: AUTORITATI EXECUTIVE

Fisa Mijloc Fix
Locuinta sociala Str.Vintila I,nr.98 SC=43mp

Mijloc Fix

Nr. Inventar	MF3-874	
Cod		
Documente intrare	BCO3-7886	
Valoare curenta	44.362,35	0,00
Clasificare interna	Privat	
Observatii	Preluat automat prin dare in folosinta	

Amortizare				Unitatea de care Apartine		AUTORITATI EXECUTIVE	
Tip amortizare				Departamentul de care Apartine		Munteanu Virgiliu-Ionut	
Cod 1.6.8.				Angajatul de care Apartine			
Nr. Luni Amz				Data Casarii\Cesonarii :			
Data Intrarii				Tip amortizare : Fara calcul amortizare			
Data PIF							

Data	Luna amortiz	Valoarea amortizata	Valoarea curenta	Valoarea ramasa	Unitatea	Departament	Angajat
10-2022	0	0,00	0,00	0,00	AUTORITATI EXECUTIVE		Munteanu Virgiliu-Ionut
11-2022	0	0,00	0,00	0,00	AUTORITATI EXECUTIVE		Munteanu Virgiliu-Ionut
12-2022	0	0,00	44.362,35	0,00	AUTORITATI EXECUTIVE		Munteanu Virgiliu-Ionut
Total :		0,00	44.362,35	0,00			

Isos PCU

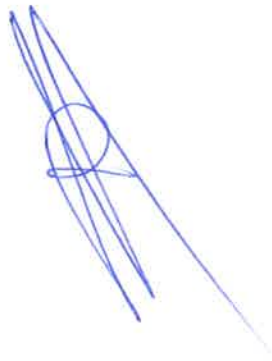

Fisa Mijloc Fix

Anexa locuinta sociala, Str. Vintila I, nr. 98 SC=48mp

Mijloc Fix

Nr. Inventar	MF3-875	
Cod	BCO3-7887	
Documente intrare	10.260.00	Valoare inregistrare : 0,00
Valoare curenta	Privat	
Clasificare interna		
Observatii	Preluat automat prin dare in folosinta	

Amortizare

Amortizare				Unitatea de care Apartine		AUTORITATI EXECUTIVE	
Tip amortizare		Liniera		Departamentul de care Apartine		Munteanu Virgiliu-Ionut	
Cod	1.6.8.	Clasa	1 - Alte constructii de locuinte si social-culturale neregasite în				
Nr. Luni Amz	0	Amortizarea lunara	0,00				
Data Intrarii	03-01-2022	Data inceperii Amortizarii	01-02-2022				
Data PIF	03-01-2022	Data incetarii Amortizarii	01-01-2042				
Data	Luna amortiz	Valoarea amortizata	Valoarea curenta	Valoarea ramasa	Unitatea	Departament	Angajat
01-2022	0	0,00	0,00	0,00	AUTORITATI EXECUTIVE		Munteanu Virgiliu-Ionut
02-2022	0	0,00	0,00	0,00	AUTORITATI EXECUTIVE		Munteanu Virgiliu-Ionut
03-2022	0	0,00	0,00	0,00	AUTORITATI EXECUTIVE		Munteanu Virgiliu-Ionut
04-2022	0	0,00	0,00	0,00	AUTORITATI EXECUTIVE		Munteanu Virgiliu-Ionut
05-2022	0	0,00	0,00	0,00	AUTORITATI EXECUTIVE		Munteanu Virgiliu-Ionut
06-2022	0	0,00	0,00	0,00	AUTORITATI EXECUTIVE		Munteanu Virgiliu-Ionut
07-2022	0	0,00	0,00	0,00	AUTORITATI EXECUTIVE		Munteanu Virgiliu-Ionut
08-2022	0	0,00	0,00	0,00	AUTORITATI EXECUTIVE		Munteanu Virgiliu-Ionut
09-2022	0	0,00	0,00	0,00	AUTORITATI EXECUTIVE		Munteanu Virgiliu-Ionut

Data	Luna amortiz	Valoarea amortizata	Valoarea curenta	Valoarea ramasa	Unitatea	Departament	Angajat
10-2022	0	0,00	0,00	0,00	AUTORITATI EXECUTIVE		Munteanu Virgiliu-Ionut
11-2022	0	0,00	0,00	0,00	AUTORITATI EXECUTIVE		Munteanu Virgiliu-Ionut
12-2022	0	0,00	10.260,00	0,00	AUTORITATI EXECUTIVE		Munteanu Virgiliu-Ionut
Total :		0,00	10.260,00	0,00			

Isaia

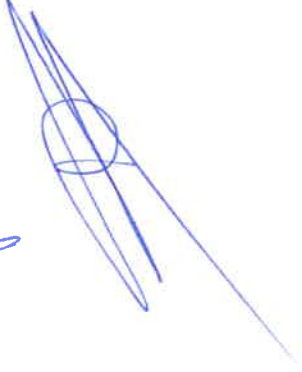

Propuneri de casare a mijloacelor fixe de domeniul public- bunuri retur care se propun pentru scoaterea din functiune si casare din gestiunea APA TOPOLOVENI

Nr. crt.	Denumirea Mijlocului fix	Codul de clasificare conform Catalog Legea nr. 15 / 1994	Numarul de inventar	Valoare de inventar	Cantitatea (buc.)	Valoarea totala	Anul punerii in functiune	Durata normala de utilizare conform Catalog Legea nr. 15 / 1994	Durata realizata	Grad de uzura
1	Buc. Locuitorie Topoloveni Str Ghe. Cociocanu, Statia de Epurare Bransament Apa Topoloveni Calea Bucuresti Complex Scoala Generala Mica OL DNI 12" L=20M	3.1.1	192129	0.01	1	0.01	01.08.1980	72 luni	100%	100%
2	Bransament Apa Topoloveni Calea Bucuresti Complex Scoala Generala Mica OL DNI 12" L=20M	1.8.6	179206	808	1	808	01.01.1999	360 luni	100%	100%
3	Bransament Apa Topoloveni Calea Bucuresti Piata Administratia Pietelor Si Targ. OL DNI 1" L=10M	1.8.6	179207	532	1	532	01.01.1999	360 luni	100%	100%
4	Bransament Apa Topoloveni Calea Bucuresti Sc. Gen. Golestii Babii OL DNI 1" L=10M	1.8.6	179211	532	1	532	01.01.1999	360 luni	100%	100%
5	Bransament Apa Topoloveni Strada Tiganesti Scoala Generala OL DNI 1" L=7M	1.8.6	179213	449	1	449	01.01.1999	360 luni	100%	100%
6	Bransament Apa Topoloveni Strada Nucilor Nr.2 Stoica Ion OL 0 3/4" L=4m	1.8.6	178387	343	1	343	01.02.1999	360 luni	100%	100%
7	Bransament Apa Topoloveni Strada Nucilor Nr.214 Arion Vasile OL 0 3/4"	1.8.6	178388	343	1	343	01.02.1999	360 luni	100%	100%
8	Bransament Apa Topoloveni Strada Nucilor Nr.1 Udrescu Teodor OL 0 3/4"	1.8.6	178385	409	1	409	01.02.1999	360 luni	100%	100%
9	Bransament Apa Topoloveni Strada Nucilor Nr.25 Nastase Ion OL 0 3/4"	1.8.6	178386	409	1	409	01.02.1999	360 luni	100%	100%
10	Bransament Apa Topoloveni Strada Nucilor nr. fn. Mihailescu Constanta OL 0 3/4" L=7m	1.8.6	178384	409	1	409	01.02.1999	360 luni	100%	100%
11	Bransament Apa Topoloveni Strada Nucilor Nr.80 Olintici Teodor OL 0 3/4" L=5m	1.8.6	178259	365	1	365	01.02.1999	360 luni	100%	100%
12	Bransament Apa Topoloveni Strada Nucilor Nr.9 Neagu Martin OL 0 3/4"	1.8.6	178383	409	1	409	01.02.1999	360 luni	100%	100%
13	Bransament Apa Topoloveni Strada Carcinov nr 68 Jermoiu Vasilica. OL DN3/4" L=3m	1.8.6	178840	321	1	321	01.03.1999	360 luni	100%	100%
14	Bransament Apa Topoloveni Strada Carcinov nr 78 Vatafu Ion Eugenia OL DN3/4" L=3m	1.8.6	179003	321	1	321	01.03.1999	360 luni	100%	100%
15	Bransament Apa Topoloveni Strada Carcinov nr 72 Andronic Nicolae OL DN3/4" L=3m	1.8.6	179002	321	1	321	01.03.1999	360 luni	100%	100%
16	Bransament Apa Topoloveni Strada Carcinov nr 67 Carcinov Ghe. Vasile OL DN3/4" L=3m	1.8.6	178847	409	1	409	01.03.1999	360 luni	100%	100%
17	Bransament Apa Topoloveni Strada Carcinov nr 66 Ciolacu Ghe OL DN3/4" L=3m	1.8.6	179001	321	1	321	01.03.1999	360 luni	100%	100%
18	Bransament Apa Topoloveni Strada Carcinov nr 41 Mehedeniuc Arcadie OL DN3/4" L=7m	1.8.6	179000	409	1	409	01.03.1999	360 luni	100%	100%
19	Bransament Apa Topoloveni Strada Carcinov nr 93 Negutici Vasile OL DN3/4" L=7m	1.8.6	178848	409	1	409	01.03.1999	360 luni	100%	100%
20	Bransament Apa Topoloveni Strada Carcinov nr. fn. Geiculescu Sonia OL DN3/4" L=3m	1.8.6	178699	321	1	321	01.03.1999	360 luni	100%	100%
21	Bransament Apa Topoloveni Strada Carcinov nr 57 Chivu Dumitru OL DN3/4" L=7 M	1.8.6	178830	409	1	409	01.03.1999	360 luni	100%	100%
22	Bransament Apa Topoloveni Strada Carcinov nr 25 Calea Elena OL DN3/4" L=7m	1.8.6	178832	409	1	409	01.03.1999	360 luni	100%	100%

23	Bransament Apa Topoloveni Strada Carcinov nr 53 Ionescu Nicolae OL DN3/4" L=7m	1.8.6	178831	409	1	409 01.03.1999	360 luni	100%	100%
24	Bransament Apa Topoloveni Strada Carcinov nr fn Naum Nicolae OL DN3/4" L=3m	1.8.6	178698	321	1	321 01.03.1999	360 luni	100%	100%
25	Bransament Apa Topoloveni Strada Carcinov nr 35 Tacica Iite. OL DN3/4" L=7m	1.8.6	178833	409	1	409 01.03.1999	360 luni	100%	100%
26	Bransament Apa Topoloveni Strada Carcinov nr 39 Chinescu Vasile OL DN3/4" L=7m	1.8.6	178834	409	1	409 01.03.1999	360 luni	100%	100%
27	Bransament Apa Topoloveni Strada Carcinov nr 62 Muscalu Ghe. OL DN3/4" L=3m	1.8.6	178838	321	1	321 01.03.1999	360 luni	100%	100%
28	Bransament Apa Topoloveni Strada Carcinov nr 47 Scorobeanu Aurica. OL DN3/4" L=7m	1.8.6	178837	409	1	409 01.03.1999	360 luni	100%	100%
29	Bransament Apa Topoloveni Strada Carcinov nr 45 Stefan Constantin OL DN3/4" L=7m	1.8.6	178836	409	1	409 01.03.1999	360 luni	100%	100%
30	Bransament Apa Topoloveni Strada Carcinov nr 64 Negulei Elisabeta OL DN3/4" L=3m	1.8.6	178839	321	1	321 01.03.1999	360 luni	100%	100%
31	Bransament Apa Topoloveni Strada Zavoiului Nr. 13 Cotiga ci OL 0 3/4" L=7m	1.8.6	178199	409	1	409 01.03.1999	360 luni	100%	100%
32	Bransament Apa Topoloveni Strada Zavoiului nr.10 Radu Nicolae OL 0 3/4" L=7m	1.8.6	178200	409	1	409 01.03.1999	360 luni	100%	100%
33	Bransament Apa Topoloveni Strada Zavoiului nr.11 Staniloiu Ion OL 0 3/4" L=4m	1.8.6	178201	343	1	343 01.03.1999	360 luni	100%	100%
34	Bransament Apa Topoloveni Strada Zavoiului nr.10 Radu Aurel OL 0 3/4" L=7m	1.8.6	178202	409	1	409 01.03.1999	360 luni	100%	100%
35	Bransament Apa Topoloveni Strada Zavoiului nr.fn Carstocea Nicolae OL 0 3/4" L=7m	1.8.6	178203	409	1	409 01.03.1999	360 luni	100%	100%
36	Bransament Apa Topoloveni Strada Zavoiului nr.fn Lungu D. Ionela OL 0 3/4" L=7m	1.8.6	178204	409	1	409 01.03.1999	360 luni	100%	100%
37	Bransament Apa Topoloveni Calea Bucuresti (piata) Sc Exforest Srl OL DN2" L=22M	1.8.6	192006	863	1	863 01.03.1999	360 luni	100%	100%
38	Bransament Apa Topoloveni Calea Bucuresti (piata) Sc Tehnic Complex Srl OL DN3/4" L=5M	1.8.6	192007	394	1	394 01.03.1999	360 luni	100%	100%
39	Bransament Apa Topoloveni Calea Bucuresti (piata) Pfi Muscalu Gabriel OL DN3/4" L=1M	1.8.6	192008	283	1	283 01.03.1999	360 luni	100%	100%
40	Bransament Apa Topoloveni Calea Bucuresti (piata) Sc Craizer Top Srl OL DN3/4" L=1M	1.8.6	192009	283	1	283 01.03.1999	360 luni	100%	100%
41	Bransament Apa Topoloveni Calea Bucuresti Sc Consum Coop.srl Sediu Magazin OL DN1/2" L=25M	1.8.6	192010	946	1	946 01.03.1999	360 luni	100%	100%
42	Bransament Apa Topoloveni Strada Zavoiului nr. 7 Lungu Marian OL 0 3/4" L=4m	1.8.6	178198	343	1	343 01.03.1999	360 luni	100%	100%
43	Bransament Apa Topoloveni Calea Bucuresti Coop.consum Mag.universal OL DN1 1/2" L=8M	1.8.6	192027	476	3	476 01.03.1999	360 luni	100%	100%
44	Bransament Apa Topoloveni Strada Garii Nr. 1 Sc Agromec sa OL DN2" L=5M	1.8.6	179295	394	1	394 01.03.1999	360 luni	100%	100%
45	Bransament Apa Topoloveni Strada Izvorului nr.406 Toma Maria OL 0 3/4" L=7m	1.8.6	178207	409	1	409 01.04.1999	360 luni	100%	100%
46	Bransament Apa Topoloveni Strada Izvorului nr.5 Onila Nicolae OL 0 3/4" L=4m	1.8.6	178210	343	1	343 01.04.1999	360 luni	100%	100%
47	Bransament Apa Topoloveni Strada Carcinov nr fn Oancea Teodora (Ciolacu) PEHD DN25 L=7m	1.8.6	178841	409	1	409 01.05.1999	360 luni	100%	100%

48	Bransament Apa Topoloveni Strada Carcinov nr 73 Gulian Ghe PEHD DN25 L=7m	1.8.6	178843	409	1	409 01.05.1999	360 luni	100%	100%
49	Bransament Apa Topoloveni Strada Carcinov nr 71 Floroiu Aurel PEHD DN25 L=7m	1.8.6	178842	409	1	409 01.05.1999	360 luni	100%	100%
50	Bransament Apa Topoloveni Strada Carcinov nr 76 Mehedeniuc Elisabeta PEHD DN25 L=3m	1.8.6	178845	321	1	321 01.05.1999	360 luni	100%	100%
51	Bransament Apa Topoloveni Strada Carcinov nr fn Vasilescu Dominica PEHD DN25 L=3m	1.8.6	178844	321	1	321 01.05.1999	360 luni	100%	100%
52	Bransament Apa Topoloveni Strada Carcinov nr fn Taru Maria PEHD DN25 L=7m	1.8.6	179013	409	1	409 01.05.1999	360 luni	100%	100%
53	Bransament Apa Topoloveni Strada Carcinov nr 95 Dumitru Constantin PEHD DN25 L=7m	1.8.6	179010	409	1	409 01.05.1999	360 luni	100%	100%
54	Bransament Apa Topoloveni Strada Carcinov nr 85 Stanciu Floarea PEHD DN25 L=7m	1.8.6	179007	409	1	409 01.05.1999	360 luni	100%	100%
55	Bransament Apa Topoloveni Strada Carcinov Nr fn Negulei Ion PEHD DN25 L=7m	1.8.6	179005	321	1	321 01.05.1999	360 luni	100%	100%
56	Bransament Apa Topoloveni Strada Carcinov Nr 48, Vintila George PEHD DN25 L=7 m	1.8.6	179006	321	1	321 01.05.1999	360 luni	100%	100%
57	Bransament Apa Topoloveni Strada Carcinov nr 80 Bordeianu Virgil PEHD DN25 L=3m	1.8.6	179004	321	1	321 01.05.1999	360 luni	100%	100%
58	Bransament Apa Topoloveni Strada Carcinov Nr 70 Ciolacu Sorin PEHD DN25 L=3m	1.8.6	179012	321	1	321 01.05.1999	360 luni	100%	100%
59	Bransament Apa Topoloveni Strada Carcinov nr 94 Stanciu Nicolae PEHD DN25 L=3m	1.8.6	179011	321	1	321 01.05.1999	360 luni	100%	100%
60	Bransament Apa Topoloveni Strada Carcinov nr 82 Bordeianu Aurel PEHD DN25 L=3m	1.8.6	179009	321	1	321 01.05.1999	360 luni	100%	100%
61	Bransament Apa Topoloveni Strada Carcinov nr 44 Oancea C Nicolae PEHD DN25 L=3m	1.8.6	179008	321	1	321 01.05.1999	360 luni	100%	100%
62	Bransament Apa Topoloveni Strada Carcinov nr 69 Floroiu Constantin PEHD DN25 L=4m	1.8.6	178695	343	1	343 01.05.1999	360 luni	100%	100%
63	Bransament Apa Topoloveni Strada Carcinov nr 90 Muscalu Florin. PEHD DN25 L=4m	1.8.6	178694	343	1	343 01.05.1999	360 luni	100%	100%
64	Bransament Apa Topoloveni Strada Carcinov nr. 56 Popescu Victor PEHD DN25 L=4m	1.8.6	178697	343	1	343 01.05.1999	360 luni	100%	100%
65	Bransament Apa Topoloveni Strada Carcinov nr 84 Taru Constantin PEHD DN25 L=4m	1.8.6	178696	343	1	343 01.05.1999	360 luni	100%	100%
66	Bransament Apa Topoloveni Strada Carcinov nr 52 Bordeianu Vasile PEHD DN25 L=3m	1.8.6	178835	409	1	409 01.05.1999	360 luni	100%	100%
67	Bransament Apa Topoloveni Strada Carcinov nr 77 Stanciu Aurel. PEHD DN25 L=4m	1.8.6	178693	343	1	343 01.05.1999	360 luni	100%	100%
68	Bransament Apa Topoloveni Strada Carcinov nr 50 Moldoveanu Costele PEHD DN25 L=4m	1.8.6	178692	343	1	343 01.05.1999	360 luni	100%	100%
69	Bransament Apa Topoloveni Strada Carcinov nr 37 Nitu Ghe. PEHD DN25 L=4m	1.8.6	178691	343	1	343 01.05.1999	360 luni	100%	100%
70	Bransament Apa Topoloveni Strada Maximilian Popovici Nr.17 Dragus Iuliana OL 0 3/4" L=12m	1.8.6	178405	518	1	518 01.05.1999	360 luni	100%	100%
71	Bransament Apa Topoloveni Strada Maximilian Popovici Nr.21 Andrei Ghe. OL 0 3/4" L=12m	1.8.6	178403	518	1	518 01.05.1999	360 luni	100%	100%
72	Bransament Apa Topoloveni Strada Maximilian Popovici Nr.33 Dragomir Ion OL 0 3/4" L=12m	1.8.6	178404	518	1	518 01.05.1999	360 luni	100%	100%

73	Bransament Apa Topoloveni Strada Maximilian Popovici Sc Electrica Sa Statia 110kw OL DNI* L=12M	1.8.6	192000	587	1	587 01.05.1999	360 luni	100%	100%
74	Bransament Apa Topoloveni Strada Maximilian Popovici Sc Meridian Prop.complex Srl OL DNI* L=12M	1.8.6	192001	587	1	587 01.05.1999	360 luni	100%	100%
75	Bransament Apa Topoloveni Strada Maximilian Popovici Sc Tigra Industries Srl OL DNI* L=4M	1.8.6	192002	366	1	366 01.05.1999	360 luni	100%	100%
76	Bransament Apa Topoloveni Strada Maximilian Popovici Sc Company Text Max Popovici Srl OL DNI* L=12M	1.8.6	192003	587	1	587 01.05.1999	360 luni	100%	100%
77	Bransament Apa Topoloveni Strada Maximilian Popovici Sc Componente Auto sa OL DN2* L=38M	1.8.6	192004	1304	1	1304 01.05.1999	360 luni	100%	100%
78	Bransament Apa Topoloveni Strada Ion Mihailache Sc Minimand Srl OL DNI* L=5M	1.8.6	192042	394	1	394 01.05.1999	360 luni	100%	100%
79	Bransament Apa Topoloveni Strada Ion Mihailache Sc Dmiulcarm Center Srl OL DNI* L=5M	1.8.6	192044	394	1	394 01.05.1999	360 luni	100%	100%
80	Bransament Apa Topoloveni Strada Blocurilor Nr.12 Stan Nicolae OL 0 3/4" L=3m	1.8.6	179064	321	1	321 01.05.1999	360 luni	100%	100%
81	Bransament Apa Topoloveni Strada Parcului Nr.37 Sc Omnia Farm Srl OL DNI* L=10M	1.8.6	192051	532	1	532 01.05.1999	360 luni	100%	100%
82	Bransament Apa Topoloveni Strada Parcului Nr.42 Sc Faist Romania Srl OL DNI 1/2" L=10M	1.8.6	192054	532	1	532 01.05.1999	360 luni	100%	100%
83	Bransament Apa Topoloveni Strada Blocurilor Sc Auto Redact Ro Srl OL DNI* L=5M	1.8.6	192055	394	1	394 01.05.1999	360 luni	100%	100%
84	Bransament Apa Topoloveni Strada Carcinov nr 86 Moisoiu Teodor PEHD DN25 L=3m	1.8.6	178846	321	1	321 01.05.1999	360 luni	100%	100%
85	Bransament Apa Topoloveni Strada Maximilian Popovici Sc Panimar Grup Srl OL DNI* L=12M	1.8.6	179299	587	1	587 01.05.1999	360 luni	100%	100%
86	Bransament Apa Topoloveni Strada Ion Mihailache nr.436 Coman O OL Q3/4 L=4	1.8.6	178375	343	1	343 01.06.1999	360 luni	100%	100%
87	Bransament Apa Topoloveni Strada Izvorului nr. 7 Stanciu Tudor OL 0 3/4" L=4m	1.8.6	178215	343	1	343 01.06.1999	360 luni	100%	100%
88	Bransament Apa Topoloveni Strada Izvorului nr.9 Iancu Teodor OL 0 3/4" L=4m	1.8.6	178214	343	1	343 01.06.1999	360 luni	100%	100%
89	Bransament Apa Topoloveni Nr.40 Diaconu Aurel OL 0 3/4" L=4m	1.8.6	178417	343	1	343 01.06.1999	360 luni	100%	100%
90	Bransament Apa Topoloveni Strada Maximilian Popovici Nr.6a Chencea Valerica OL 0 3/4" L=4m	1.8.6	178418	343	1	343 01.06.1999	360 luni	100%	100%
91	Bransament Apa Topoloveni Strada Maximilian Popovici Nr.12 Stan Tudor OL 0 3/4" L=4m	1.8.6	178419	343	1	343 01.06.1999	360 luni	100%	100%
92	Bransament Apa Topoloveni Strada Maximilian Popovici Nr.fu Anton N. OL 0 3/4" L=12m	1.8.6	178420	518	1	518 01.06.1999	360 luni	100%	100%
93	Bransament Apa Topoloveni Strada Maximilian Popovici Nr.22 Matei Ion OL 0 3/4" L=4m	1.8.6	178422	343	1	343 01.07.1999	360 luni	100%	100%
94	Bransament Apa Topoloveni Strada Maximilian Popovici Nr.38 Luca Nicolae OL 0 3/4" L=4m	1.8.6	178414	343	1	343 01.07.1999	360 luni	100%	100%
95	Bransament Apa Topoloveni Strada Maximilian Popovici Nr.fu Panait Puiu OL 0 3/4" L=4m	1.8.6	178412	343	1	343 01.07.1999	360 luni	100%	100%
96	Bransament Apa Topoloveni Strada Fantani Nr.2 Mugescu Ghe OL 0 3/4" L=5m	1.8.6	178445	365	1	365 01.07.1999	360 luni	100%	100%
97	Bransament Apa Topoloveni Strada Maximilian Popovici Nr.fu Nastase Constantina OL 0 3/4" L=12m	1.8.6	178411	518	1	518 01.07.1999	360 luni	100%	100%
98	Bransament Apa Topoloveni Strada Maximilian Popovici Nr.23 Anton Ion OL 0 3/4" L=12m	1.8.6	178409	518	1	518 01.07.1999	360 luni	100%	100%

99	Bransament Apa Topoloveni Strada Maximilian Popovici Nr.11 Cristu N. OL 0 3/4" L=12m	1.8.6	178407	518	1	518 01.07.1999	360 luni	100%	100%
100	Bransament Apa Topoloveni Strada Maximilian Popovici Nr.6 Ghencea Ghe. OL 0 3/4" L=4m	1.8.6	178408	343	1	343 01.07.1999	360 luni	100%	100%
101	Bransament Apa Topoloveni Calea Bucuresti Nr.1a Sc Likimar Euroten Srl OL DNI" L=27M	1.8.6	192014	1001	1	1001 01.07.1999	360 luni	100%	100%
102	Bransament Apa Topoloveni Calea Bucuresti Nr.66 Sc Ana Panitrom Grup Srl OL DNI" L=5M	1.8.6	192016	394	1	394 01.07.1999	360 luni	100%	100%
103	Bransament Apa Topoloveni Calea Bucuresti Nr.240 Sc Spicul Brincovenesc OL DN2" L=5M	1.8.6	192017	394	1	394 01.07.1999	360 luni	100%	100%
104	Bransament Apa Topoloveni Strada Ion Mihalache Nr.1 Sc Lira Star Srl OL DNI" L=20M	1.8.6	192040	366	1	366 01.07.1999	360 luni	100%	100%
105	Bransament Apa Topoloveni Strada Ion Mihalache Nr.115 Sc Clamio Srl OL DN3/4" L=4M	1.8.6	192041	366	1	366 01.07.1999	360 luni	100%	100%
106	Bransament Apa Topoloveni Strada Blocurilor Nr.2a Serban Constantin OL 0 3/4" L=3m	1.8.6	179076	321.00	1	321 01.08.1999	360 luni	100%	100%
107	Bransament Apa Topoloveni Strada Maximilian Popovici Nr.11 Fantanaru Ion OL 0 3/4" L=12m	1.8.6	178424	343.00	1	343 01.09.1999	360 luni	100%	100%
108	Bransament Apa Topoloveni Strada Maximilian Popovici Nr.18 Mihalacescu Ghe. OL 0 3/4" L=4m	1.8.6	178425	343.00	1	343 01.09.1999	360 luni	100%	100%
109	Bransament Apa Topoloveni Strada Maximilian Popovici Nr.1 Oancea v. OL 0 3/4" L=12m	1.8.6	178426	518.00	1	518 01.09.1999	360 luni	100%	100%
110	Bransament Apa Topoloveni Strada Maximilian Popovici Nr.11 Badea N OL 0 3/4" L=4m	1.8.6	178428	343.00	1	343 01.09.1999	360 luni	100%	100%
111	Bransament Apa Topoloveni Strada Maximilian Popovici Nr.11 Oanta Maria OL 0 3/4" L=12m	1.8.6	178427	518.00	1	518 01.09.1999	360 luni	100%	100%
112	Bransament Apa Topoloveni Strada Maximilian Popovici Nr.11 Mincu Ion OL 0 3/4" L=12m	1.8.6	178429	518.00	1	518 01.09.1999	360 luni	100%	100%
113	Bransament Apa Topoloveni Strada Maximilian Popovici Nr.1 Anton Al OL 0 3/4" L=4m	1.8.6	178430	343.00	1	343 01.09.1999	360 luni	100%	100%
114	Bransament Apa Topoloveni Strada Maximilian Popovici Nr.1 Ionescu Mitica OL 0 3/4" L=12m	1.8.6	178432	518.00	1	518 01.09.1999	360 luni	100%	100%
115	Bransament Apa Topoloveni Strada Maximilian Popovici Nr.1 Badea Ion OL 0 3/4" L=12m	1.8.6	178431	518.00	1	518 01.09.1999	360 luni	100%	100%
116	Bransament Apa Topoloveni Strada Parcului nr.50 Soava Paul OL 0 3/4" L=8 m	1.8.6	178103	431.00	1	431 01.09.1999	360 luni	100%	100%
117	Contor Waltman Apa Rece Topoloveni Rezervor 200mc WPH K CU FILTRU TIP Y CU FLANSA	2.2.1.1.3	192118	3605	1	3605 23.11.2006	72 luni	100%	100%
118	Bransament Apa Topoloveni Strada Cococianu nr.2 Circuivoianu Constantin OL 0 3/4" L=3m	1.8.6	178398	321.00	1	321 01.05.1999	360 luni	100%	100%
119	Bransament Apa Topoloveni Strada Maximilian Popovici Nr.66 Dinca Toma OL 0 3/4" L=4m	1.8.6	178399	343.00	1	343 01.05.1999	360 luni	100%	100%
Total				52772.01		52772.01		100%	100%

SUBCOMISIA DE INVENTARIERE NR V		SEMNATURA
PRESEDINTE	LAZARESCU ION IONEL ADRIAN	
MEMBRU	DRAGHIA PAVEL	
MEMBRU	NEAGA GEORGIANA	