

CONSILIUL LOCAL AL COMUNEI LEORDENI
JUDETUL ARGES

HOTARAREA NR. 12 / 2020

cu privire la aprobarea organigramei aparatului de specialitate al Primarului, a Serviciului public de interes local, Serviciului voluntar pentru situatii de urgenta, Centrului de zi pentru copii si Statului de Functii din cadrul Primariei comunei Leordeni, pentru anul 2020

Consiliul local al comunei Leordeni, judetul Arges intrunit in sedinta ordinara din data de 14.02.2020.

Avand in vedere :

- Referatul de aprobare cu nr. 428 / 06.02.2020 prezentata de dl. Badea Marius –secretarul comunei Leordeni, cu privire la necesitatea aprobarii Organigramei aparatului de specialitate al Primarului, a Serviciului public de interes local, Serviciului voluntar pentru situatii de urgenta, Centrului de zi pentru copii si Statului de Functii din cadrul Primariei comunei Leordeni, judetul Arges pentru anul 2020.

Tinand seama de Avizele Comisiilor de specialitate ale Consiliului local al comunei Leordeni, judetul Arges

Potrivit prevederilor

- Art. 385, alin. (3), art. 407 si art. 409, alin. (1), lit. a) din Ordonanta de Urgenta nr. 57 / 2019 privind Codul Administrativ;
- art. 11, alin. (5) din Legea nr. 153 / 2017 Lege –cadru privind salarizarea personalului platit din fonduri publice;
- art. 129, alin. (2), lit a) coroborat cu alin.(3), lit. c) din din Ordonanta de Urgenta nr. 57 / 2019 privind Codul Administrativ;

In temeiul dispozitiilor art. 139, alin. (1) din Ordonanta de Urgenta nr. 57 / 2019 privind Codul Administrativ;

HOTARASTE :

Art.1. Se aproba Organigrama aparatului de specialitate al Primarului, a Serviciului public de interes local, Serviciului voluntar pentru situatii de urgenta Centrului de zi pentru copii din cadrul Primariei comunei Leordeni, pentru anul 2020, conform Anexelor care fac parte integranta din prezenta hotarare.

Art. 2. Se aproba Statul de Functii din cadrul Primariei comunei Leordeni, judetul Arges pentru anul 2020, conform Anexei care face parte integranta din prezenta hotarare.

Art. 3. Cu aducerea la indeplinire a prezentei hotarari se insarcineaza d -na Tudor Camelia- consilier in cadrul Compartimentului Resurse Umane al Primariei comunei Leordeni.

Art. 4. Prezenta hotarare va fi afisata pentru aducerea la cunostinta publica si va fi comunicata Institutiei Prefectului -Judetul Arges si A.N.F.P. Bucuresti.

DATA ASTAZI 14.02.2020
PRESEDINTE DE SEDINTA
STANESCU STROESCU MIHAELA -VIOLETA



CONTRASEMNEAZA
PENTRU LEGALITATE
SECRETAR GENERAL AL COMUNEI
BADEA MARIUS

ORGANIGRAMA

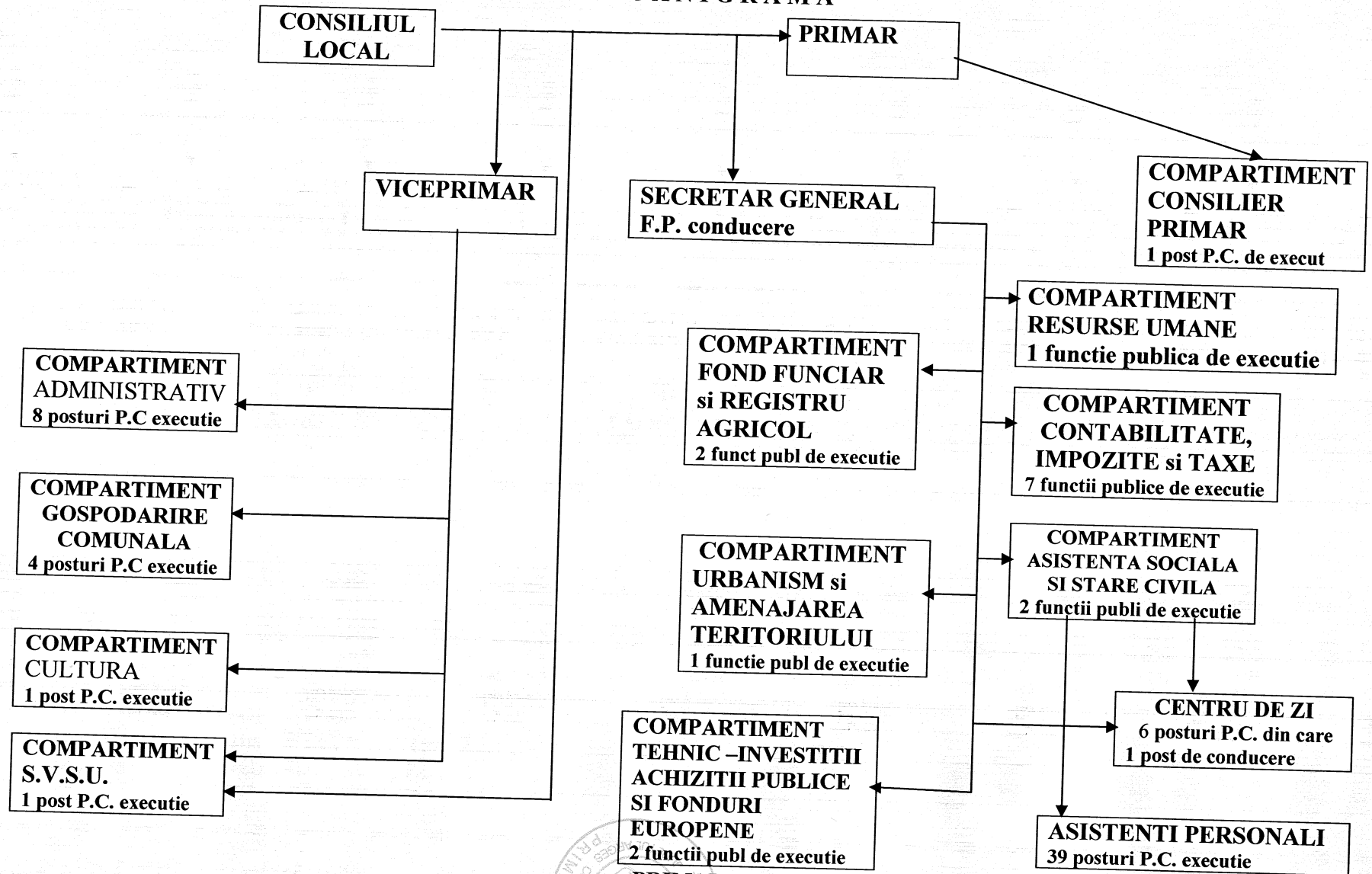

PRIMAR
IBRIC MARIAN

ANEXA LA HOTARAREA NR. 12 / 14.02.2020

PRIMARIA COMUNEI LEORDENI
JUDETUL ARGES

STAT DE FUNCTII

Nr. Crt.	Numele si prenumele / vacant	Structura	Functia de demnitate publica	Functia publica		Clasa studii	Nivelul studiilor	Gradul profesional	Functia contractuala		Nivelul studiilor	Treapta profesionala	Obs
				De conducere	De executie				De conducere	De executie			
0	1	2	3	4	5	6	7	8	9	10	11	12	13
Demnitari													
1	Ibric Marian		Primar	-	-	-	-	-	-	-	-	-	-
2	Circiuvoianu Sorin		Vice-primar										
Secretar General													
3	Badea Marius Mihail	Secretar UAT	-	Secretar general	-	I	S	-	-	-	-	-	-
Compartiment Tehnic –Investitii, Achizitii publice si Fonduri europene													
4	Ghencea Iulia		-	-	Consilier	I	S	Asistent	-	-	-	-	-
5	Petrescu Georgiana		-	-	Consilier	I	S	Asistent	-	-	-	-	-
Compartiment Contabilitate, Impozite si Taxe													
6	Neagu Mihai		-	-	Inspector	I	S	Superior	-	-	-	-	-
7	Badea Gabriela		-	-	Consilier	I	S	Superior	-	-	-	-	-
8	VACANT		-	-	Consilier	I	S	Asistent	-	-	-	-	-
9	Petrescu Cornel		-	-	Consilier	I	S	Superior	-	-	-	-	-
10	Marinoiu Andreea		-	-	Consilier	I	S	Asistent	-	-	-	-	-
11	Nicula Nicoleta		-	-	Consilier	I	S	Debutant	-	-	-	-	-
12	Neagu Eugenia		-	-	Referent	III	M	Superior	-	-	-	-	-

13	Badea Liviu	Compartiment Fond Funciar si Registru Agricol												
14	Badea Mariana	-	-	Consilier	I	S	Superior	-	-	-	-	-	-	
		-	-	Consilier	I	S	Superior	-	-	-	-	-	-	
15	Tudor Camelia	Compartiment Resurse Umane												
		-	-	Consilier	I	S	Asistent	-	-	-	-	-	-	
16	Nuta Valentin	Compartiment Urbanism si Amenajarea Teritoriului												
		-	-	Consilier	I	S	Superior	-	-	-	-	-	-	
17	Marinica Gheorghe	Compartiment Consilier Primar												
		-	-	-	-	-	-	-	-	Consilier primar	S	1A	-	
18	Birsu Octavian	Compartiment S.V.S.U.												
		-	-	-	-	-	-	-	-	-	-	-	-	
19	Negulei Narcisa Ionela	Compartiment Cultura												
		-	-	-	-	-	-	-	-	sef SVSU	S	II	Ref	
20	Ciocan Silviu	Compartiment Gospodarire Comunala												
21	Mailat Nicolae									Biblio-tecar	S	I	-	
22	Rotarescu Ion									referent	M	II	-	
										Muncitor calificat	M	I	-	
23	Albu Marian									Muncitor calificat	M	I	-	
										Muncitor calificat	M	I	-	
24	Badea Carmen Elena	Compartiment Administrativ												
25	Pietrosanu Constantin	-	-	-	-	-	-	-	-	Arhivar	M	-	-	
26	Serban Nicu	-	-	-	-	-	-	-	-	Sofer	M	I	-	
27	Iancu Ion	-	-	-	-	-	-	-	-	Sofer	M	I	-	
28	Radu Alexandrina	-	-	-	-	-	-	-	-	Guard	M	-	-	
		-	-	-	-	-	-	-	-	Ingrijitor	M	-	-	

29	Druga Constantin		-	-	-	-	-	-	-	-	Paznic	M	-	-
30	Simescu Mihai Catalin		-	-	-	-	-	-	-	-	Paznic	M	-	-
31	VACANT		-	-	-	-	-	-	-	-	Paznic	M	-	-
Compartiment Asistenta Sociala si Stare Civila														
32	Circiuvoianu Madalina		-	-	Consilier	I	S	Superior	-	-	-	-	-	-
33	Voinea Alina		-	-	Consilier	I	S	Asistent	-	-	-	-	-	-
34	Anghelina Adriana	-	-	-	-	-	-	-	-	-	Asistent personal	M	-	-
35	Apopii Mihaela	-	-	-	-	-	-	-	-	-	As pers	M	-	-
36	Albu Ioana	-	-	-	-	-	-	-	-	-	As pers	M	-	-
37	Badea Marian	-	-	-	-	-	-	-	-	-	As pers	M	-	-
38	Badea Cristina	-	-	-	-	-	-	-	-	-	As pers	M	-	-
39	Barbarie Ileana	-	-	-	-	-	-	-	-	-	As pers	M	-	-
40	Besnea Vasilica	-	-	-	-	-	-	-	-	-	As pers	M	-	-
41	Ceausu Corina	-	-	-	-	-	-	-	-	-	As pers	M	-	-
42	Cirstea Gheorghe	-	-	-	-	-	-	-	-	-	Asistent personal	M	-	-
43	Cojan Mirela	-	-	-	-	-	-	-	-	-	As pers	M	-	-
44	Cucui Nicolae	-	-	-	-	-	-	-	-	-	As pers	M	-	-
45	Dragulescu Elena	-	-	-	-	-	-	-	-	-	Asistent personal	M	-	-
46	Duta Laura	-	-	-	-	-	-	-	-	-	As pers	M	-	-
47	Enache Corina	-	-	-	-	-	-	-	-	-	As pers	M	-	-
48	Georgescu Ionela Alina	-	-	-	-	-	-	-	-	-	Asistent personal	M	-	-
49	Gherghin Octavian	-	-	-	-	-	-	-	-	-	Asistent personal	M	-	-
50	Ilie Marian	-	-	-	-	-	-	-	-	-	As pers	M	-	-
51	Ionescu Petrica	-	-	-	-	-	-	-	-	-	As pers	M	-	-

52	Lixandra Elena	-	-	-	-	-	-	-	-	As pers	M	-	-
53	Manac Cristian	-	-	-	-	-	-	-	-	As pers	M	-	-
54	Militaru Violeta	-	-	-	-	-	-	-	-	As pers	M	-	-
55	Moaca Elena	-	-	-	-	-	-	-	-	As pers	M	-	-
56	Mogodici Cornelia												
57	Neata Elisabeta	-	-	-	-	-	-	-	-	As pers	M	-	-
58	Niculescu Adriana	-	-	-	-	-	-	-	-	Asistent personal	M	-	-
59	Nita Maria	-	-	-	-	-	-	-	-	As pers	M	-	-
60	Pandelea Marcela												
61	Paun Angela	-	-	-	-	-	-	-	-	As pers	M	-	-
62	Paun Dorina	-	-	-	-	-	-	-	-				
63	Paun Iuliana	-	-	-	-	-	-	-	-	As pers	M	-	-
64	Pirjolea Sabina	-	-	-	-	-	-	-	-	As pers	M	-	-
65	Prioteasa Veronica	-	-	-	-	-	-	-	-	Asistent personal	M	-	-
66	Puscasu Elena	-	-	-	-	-	-	-	-	As pers	M	-	-
67	Savu Marina	-	-	-	-	-	-	-	-	As pers	M	-	-
68	Stan Marian	-	-	-	-	-	-	-	-	As pers	M	-	-
69	Stan Florica	-	-	-	-	-	-	-	-	As pers	M	-	-
70	Tatomir Lucia	-	-	-	-	-	-	-	-	As pers	M	-	-
71	Vlaican Andreea	-	-	-	-	-	-	-	-	As pers	M	-	-
72	VACANT	-	-	-	-	-	-	-	-	As pers	M	-	-
Compartiment Asistenta Sociala si Stare Civila (CENTRU DE ZI)													
73	Grigorescu Georgeta	-	-	-	-	-	-	-	Sef Centru	-	S	I	-
74	Pantelimon Cornelia	-	-	-	-	-	-	-	-	Educator	S	-	-
75	Moisa Elena	-	-	-	-	-	-	-	-	Educator	S	-	-

76	Pirvu Elena	-	-	-	-	-	-	-	-	As social	S	-	-
77	Panait Alina Georgeta	-	-	-	-	-	-	-	-	Psiholog	S	-	-
78	Nita Margareta	-	-	-	-	-	-	-	-	Ingrijitor	M	-	-
		Nr. total de demnitari	Nr. total de functii publice de conducere	Nr. total de functii publice de executie	Nr. total de functii publice	Nr. total de functii contractuale de conducere	Nr. total de functii contractuale de executie	Nr. total de posturi din cadrul institutiei publice					
	Total din care:	2	1	15	16	1	14	78					
	Ocupate	2	1	14	15	1	13	75					
	Vacante	0	0	1	1	0	1	3					

PRIMAR
IBRIC MARIAN

ORGANIGRAMA CENTRU DE ZI

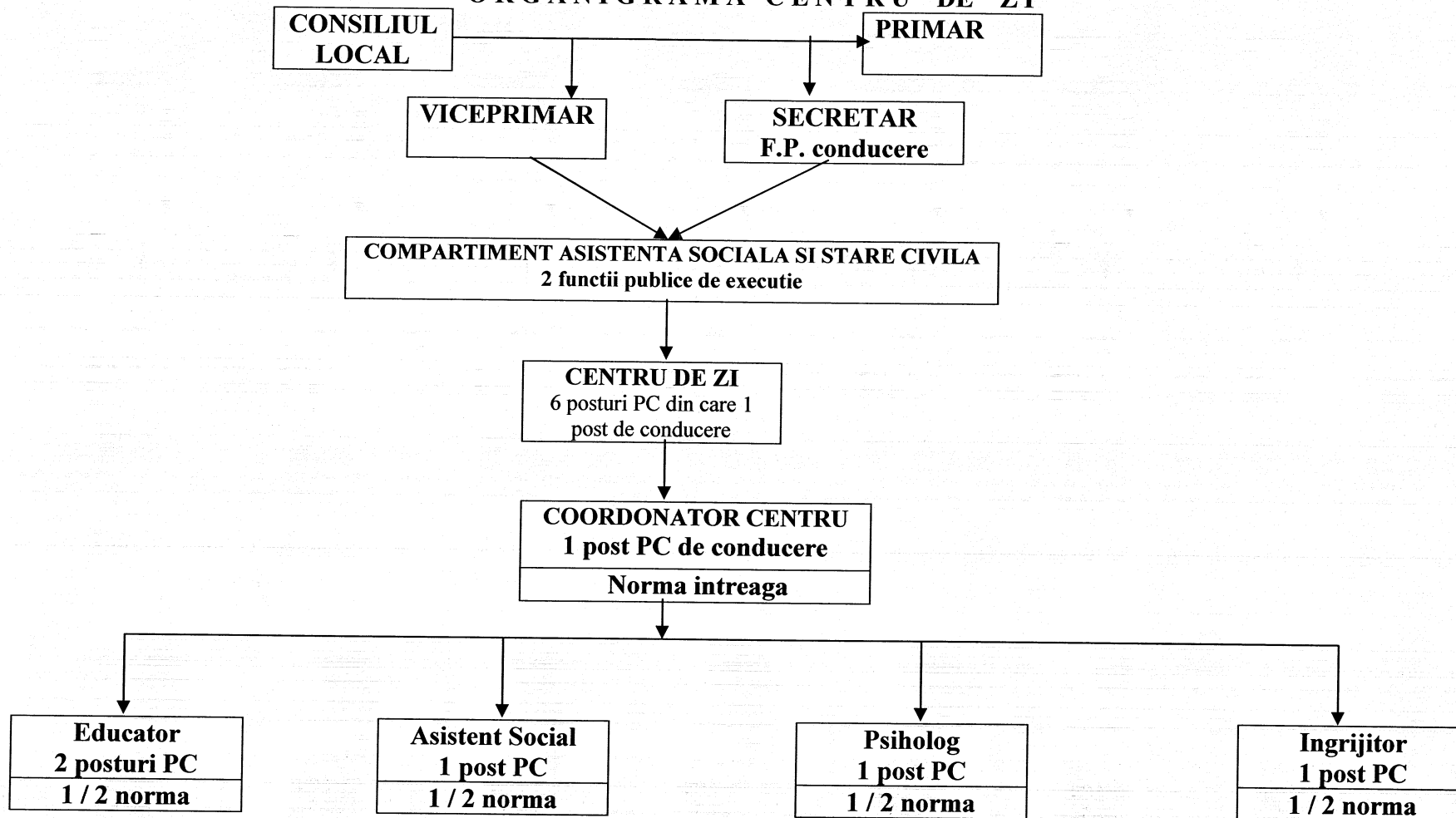

**PRIMAR
IBRIC MARIAN**

