



ARGEȘU GERMANICĂ
JUDEȚUL ARGEȘ
CONSILIUL JUDEȚEAN ARGEȘ

Pitești, Piața Vasile Milea Nr. 1, Cod poștal: 110053
Telefon: 0248.210.056 Fax: 0248.220.137
www.cjarges.ro



ISO 9001
LL-C (Certification)



Operator de date personale nr. 37708

DIRECȚIA AMENAJAREA TERITORIULUI ȘI URBANISM
COMPARTIMENTUL PROTECȚIA MEDIULUI
Nr. 11144/02.06.2026

ROMANIA			
Primăria Vladuști, județul Argeș			
STRĂZI	3562		
CSIRI			
anul	2026	Luna	06
		Ziua	09

CĂTRE

Asociația de Dezvoltare Intercomunitară Servsal Argeș
Primăriile U.A.T. din județul Argeș

Referitor la : Transmiterea informațiilor legate de *infrastructura de colectare a deșeurilor textile* către Ministerului Mediului, Apelor și Pădurilor .

Având în vedere obligațiile ce revin autorităților administrației publice locale, în conformitate cu prevederile *Ordonanței de Urgență nr.92/2021 privind regimul deșeurilor*, de a organiza colectarea separată a deșeurilor, inclusiv a deșeurilor textile, precum și de a informa cetățenii cu privire la modalitățile de colectare și gestionare a acestora, vă transmitem alăturat, spre competență soluționare, adresa Ministerului Mediului, Apelor și Pădurilor nr.128951/DDSC/18.05.2026 înregistrată la Consiliul Județean Argeș sub nr.11144/18.05.2026, prin care se solicită afișarea pe site-ul oficial al instituției administrativ-teritoriale a informațiilor privind infrastructura existentă pentru colectarea deșeurilor textile precum și comunicarea link-urilor către paginile unde acestea sunt disponibile.

Această măsură contribuie la creșterea gradului de colectare separată, reducerea depozitării neconforme, și valorificarea deșeurilor textile, în conformitate cu principiile ierarhiei deșeurilor: prevenire, reutilizare și reciclare.

Cu stimă,

PREȘEDINTE

IOA MINZÎNĂ



MINISTERUL MEDIULUI,
APELOR ȘI PĂDURILOR

Nr. 128951/DDSC/18 05.2026

Către: Consiliul Județean
Primăria Sectorului 1
Primăria Sectorului 2
Primăria Sectorului 3
Primăria Sectorului 4
Primăria Sectorului 5
Primăria Sectorului 6
În atenția: doamnei Președinte
domnului Președinte
domnului Primar

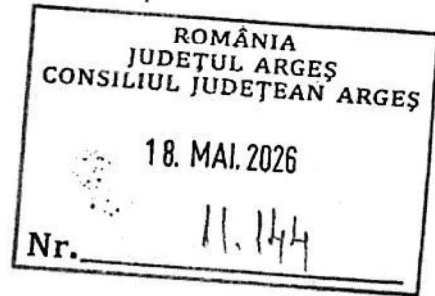

Referitor la: Infrastructura de colectare a deșeurilor textile

Stimată doamnă Președinte,
Stimate domnule Președinte,
Stimate domnule Primar,

În temeiul prevederilor Ordonanței de Urgență nr. 92/2011 privind regimul deșeurilor, autoritățile administrației publice locale au obligația de a organiza colectarea separată a deșeurilor, inclusiv a deșeurilor textile, precum și de a informa cetățenii cu privire la modalitățile de colectare și gestionare a acestora.

Având în vedere că unitățile administrativ-teritoriale au transmis deja către direcțiile județene de mediu/direcția Municipiului București informațiile privind infrastructura existentă pentru colectarea deșeurilor textile¹, solicităm afișarea acestora pe site-ul oficial al fiecărei unități administrativ-teritoriale, precum și comunicarea link-urilor către paginile unde acestea sunt disponibile, în atenția Ministerului Mediului, Apelor și Pădurilor.

Informarea cetățenilor este necesară pentru cunoașterea:

- punctelor și centrelor disponibile pentru predarea deșeurilor textile;
- modului de colectare separată a acestora;
- obligației de a nu amesteca deșeurile textile cu deșeurile municipale.

Această măsură contribuie la creșterea gradului de colectare separată, reducerea depozitării neconforme și valorificarea deșeurilor textile, în conformitate cu principiile ierarhiei deșeurilor: prevenire, reutilizare și reciclare.

Pentru clarificări sau informații suplimentare, solicitările pot fi transmise la adresa de e-mail: ana.nistorescu@mmediu.ro. Persoană de contact: Nistorescu Ana- Maria, Consilier superior, Compartimentul Deșeuri, Direcția Deșeuri și Situri Contaminate.

Cu deosebită considerație,

Secretar de Stat

Paul Popescu

¹ În perioada ianuarie 2025-martie 2026.

 Dragi cetățenii, astăzi au fost amplasate în localitate 4 containere de colectare deșeuri textile astfel:

1 În spatele sediului primăriei.

2 Strada Malul Gârlei la intersecție cu Drumul Județean.

3 Strada Coteasca lângă transformator, colț pepinieră.

4 Vlădești de sus stație autobuz, lângă magazin.

 Vă reamintesc că colectarea gunoiului de fața astfel:

➡ În fiecare zi de miercuri doar GUNOIUL MENAJER, nu se ridică resturi de vegetație, plastic sau nisip.

➡ Ultima vineri din lună PLASTICUL ȘI CARTONUL.

➡ La clopotele verzi amplasate în localitate se colectează doar STICLA.

➡ La containerele amplasate astăzi se colectează doar DEȘEURILE TEXTILE.

SOS Colectăm selectiv, plătim mai puțin la gunoi. 🗑️

Vă mulțumim! 🙏

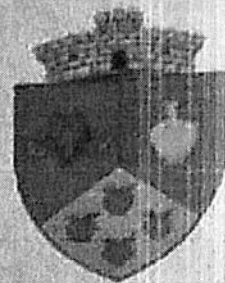

PRIMARIA VLADESTI VA INFORMEAZA

COLECTAM SELECTIV PLATIM MAI PUTI

In conformitate cu H.C.L. nr. 25, 34, 72/2025,
O.U.G. nr. 92/2021, Legea nr. 101/2006 si Legea nr. 51/2006,
toti locuitorii comunei Vladesti au obligatia sa colecteze
selectiv gunoiul astfel:

- in fiecare zi de **MIERCURI** gunoiul **MENAJER**
- ultima **VINERI** din fiecare luna **PLASTIC,**
HARTIE, CARTON, METAL;
- permanent **STICLA** in **CLOPOTELE** verzi
amplasate in comuna;
- permanent **DESEURILE TEXTILE** in
CONTAINERELE amplasate in comuna;
- permanent **DESEURILE BIODEGRADABILE** in
COMPOSTOR in gradina dvs.

ESTE INTERZIS DEPOZITAREA GUNOIULU

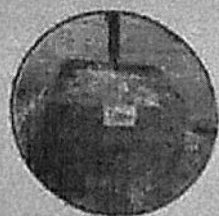

DEȘEURI
BIODEGRADABILE
(deșeurii vegetale)

Transformă deșeurile compostabile (resturi alimentare, zațul de cafea, frunzele, legume, fructe, iarbă), în pământ de flori chiar la tine acasă, având unitatea individuală de compost.

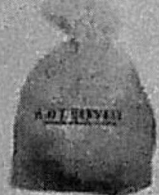

SACUL PENTRU
DEȘEURI RECICLABILE
(plastic, metal, hârtie, carton)

În Județul Argeș, fiecare gospodărie va primi un sac în care va trebui să depoziteze deșeurile selectiv:
- plastic, hârtie, carton
metal (doze de aluminiu, cutii de bere, suc, conserve)



PUBELEA
(deșeurii reziduale)

Celelalte deșeurii, care nu fac parte din categoriile de mai sus, se vor depozita în containere și pubele. Acestea vor fi ridicate regulat de către operatorul de salubritate.

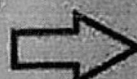

CONTAINER
(deșeurii reziduale)



SACUL PENTRU
STICLĂ

Trimestrial (din 3 în 3 luni) se va face colectarea sticlei, prin campanii separate din poartă în poartă, cetățenii fiind anunțați de către Primărie.

SACUL PENTRU DEȘEURI RECICLABILE VA FI RIDICAT ÎN ULTIMA ZI DE VIRERĂ A FIECAREI LUNI, DIN

Sacul poate fi procurat de la operatorul de salubritate, primărie sau A.D.I. Servsal Argeș

SACUL GALBEN VA FI LASAT ÎN POARTĂ

CUM SELECTĂM DEȘEURILE?

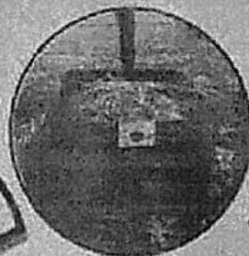

UNITATE INDIVIDUALĂ DE COMPOST
(resturi alimentare, legume, plante, iarbă, coji de ou, etc...)



SACUL PENTRU DEȘEURI RECICLABILE
(plastic, metal, hârtie, carton)



PUBELA
(rezidual)



CONTAINER
(rezidual)



SACUL PENTRU STICLĂ

Trimestrial (din 3 in 3 luni) se va face colectarea sticlei, prin campanii separate din poartă în poartă, cetățenii fiind anunțați de către Primărie.

SACUL PENTRU DEȘEURI RECICLABILE VA FI RIDICAT ÎN FIECARE ZI DE VIȘERII A FIECAREI LUNI, D

Sacul poate fi procurat de la operatorul de salubritate, primărie sau A.D.I. Servsal Argeș

... VA FI LA PAT ÎN POARTĂ