



ROMANIA
Județul Argeș
Comuna Valea Mare-Pravăț
CP117805

e-mail: primariavaleamarepravat@yahoo.fr
Tel/fax: 0248557112, 0248557060



CONSILIUL LOCAL VALEA MARE- PRAVĂȚ
JUDEȚUL ARGES

HOTĂRÂREA Nr. 40/ 2025

privind stabilirea unui teren special destinat îngropării la fața locului a subproduselor de origine animală care nu sunt destinate consumului uman în cazul unei epizootii care implică o boală cu declarare obligatorie, la nivelul comunei Valea Mare-Pravăț, județul Argeș.

Consiliul Local Valea Mare- Pravăț, județul Argeș,
Având în vedere:

- Adresa Direcției Sanitare Veterinare și pentru siguranța alimentelor Argeș nr. 9533/ 3459/2025;
- Referatul de aprobare nr. 3614/19.05.2025 pentru proiectul de hotărâre inițiat de Primarul Comunei Valea Mare- Pravăț;
- Raportul de specialitate nr. 3613/19.05.2025, întocmit de secretarul general al comunei;
- prevederile art. 2 din Ordinul nr. 23/717/2023 pentru aprobarea Procedurii de incinerare și/sau îngropare la fața locului a subproduselor de origine animală care nu sunt destinate consumului uman în cazul unei epizootii care implică o boală cu declarare ;

În temeiul dispozițiilor art. 129 alin.(1), alin.(2) lit.b , alin. (4) lit.d , art. 139(1) și ale art. 196(1) lit. a din Ordonanța de Urgență 57/2019 privind Codul Administrativ cu modificările și completările ulterioare,

HOTĂRĂȘTE:

Art.1: Se stabilește locul destinat îngropării la fața locului a subproduselor de origine animală care nu sunt destinate consumului uman în cazul unei epizootii care implică o boală cu declarare obligatorie, la nivelul comunei Valea Mare- Pravăț, pe terenul situat în punctul Izlaz Colnic, din satul Colnic, aflat în domeniul public al comunei .

Art.2: Terenul are suprafața de 64.276 mp., este înscris în Carte funciară nr. 86361 a comunei Valea Mare- Pravăț, are numărul cadastral 86361, iar coordonatele GPS sunt: 45° 15' 47.3" N; 25° 06' 54.3".

Art.3: Prezenta hotărâre va fi adusă la cunoștință publică prin afișarea pe pagina de internet a comunei, va fi comunicată primarului comunei, DSV Argeș și Instituției Prefectului –Județul Argeș.

Data astăzi: 29.05.2025

Președinte de ședință
Bratu Mihail- Gavril

[Redacted signature]

[Redacted signature]

Contrasemnează
Secretar general al comunei
Iosifescu Ion

[Redacted signature]

08:48

91%

45.263126,25.115087



45°15'47.3"N

25°06'54.3"E

45.263126, 25.115087



Indicații

Salvează

Trimit



**EXTRAS DE CARTE FUNCİARĂ
PENTRU INFORMARE**

Carte Funciară Nr. 86361 Valea Mare Pravăț

Nr. cerere	47327
Ziua	04
Luna	12
Anul	2023

Cod verificare
100161653088



A. Partea I. Descrierea imobilului

TEREN Extravilan

Adresa: Jud. Arges

Nr. Crt	Nr. cadastral Nr. topografic	Suprafața* (mp)	Observații / Referințe
A1	86361	64.276	Teren neimprejmuit;

B. Partea II. Proprietari și acte

Înscrieri privitoare la dreptul de proprietate și alte drepturi reale	Referințe
47327 / 04/12/2023	
Registrul Cadastral al Imobilelor (UAT Valea Mare Pravăț); Act Normativ Ig.7/1996 emis de Parlamentul Romaniei;	
B1 Se infiinteaza cartea funciara a imobilului 86361 ca urmare a finalizarii inregistrarii sistematice. Imobilul se gaseste in registrul cadastral al imobilelor sub numarul 3739.	A1
Act Administrativ nr. 18, din 09/03/2023 emis de CONSILIUL LOCAL AL COMUNEI VALEA MARE PRAVAȚ (Adeverință nr.2200/09.03.2023 eliberată de Primăria Comunei Valea Mare Pravăț);	
B2 Intabulare, drept de PROPRIETATE, dobandit prin Lege, cota actuala 1/1	A1
1) COMUNA VALEA MARE PRAVAȚ-DOMENIUL PUBLIC, CIF:5010196	

C. Partea III. SARCINI .

Inscrieri privind dezmembrămintele dreptului de proprietate, drepturi reale de garanție și sarcini	Referințe
NU SUNT	

Teren

Nr cadastral	Suprafața (mp)*	Observații / Referințe
86361	64.276	

* Suprafața este determinată în planul de proiecție Stereo 70.

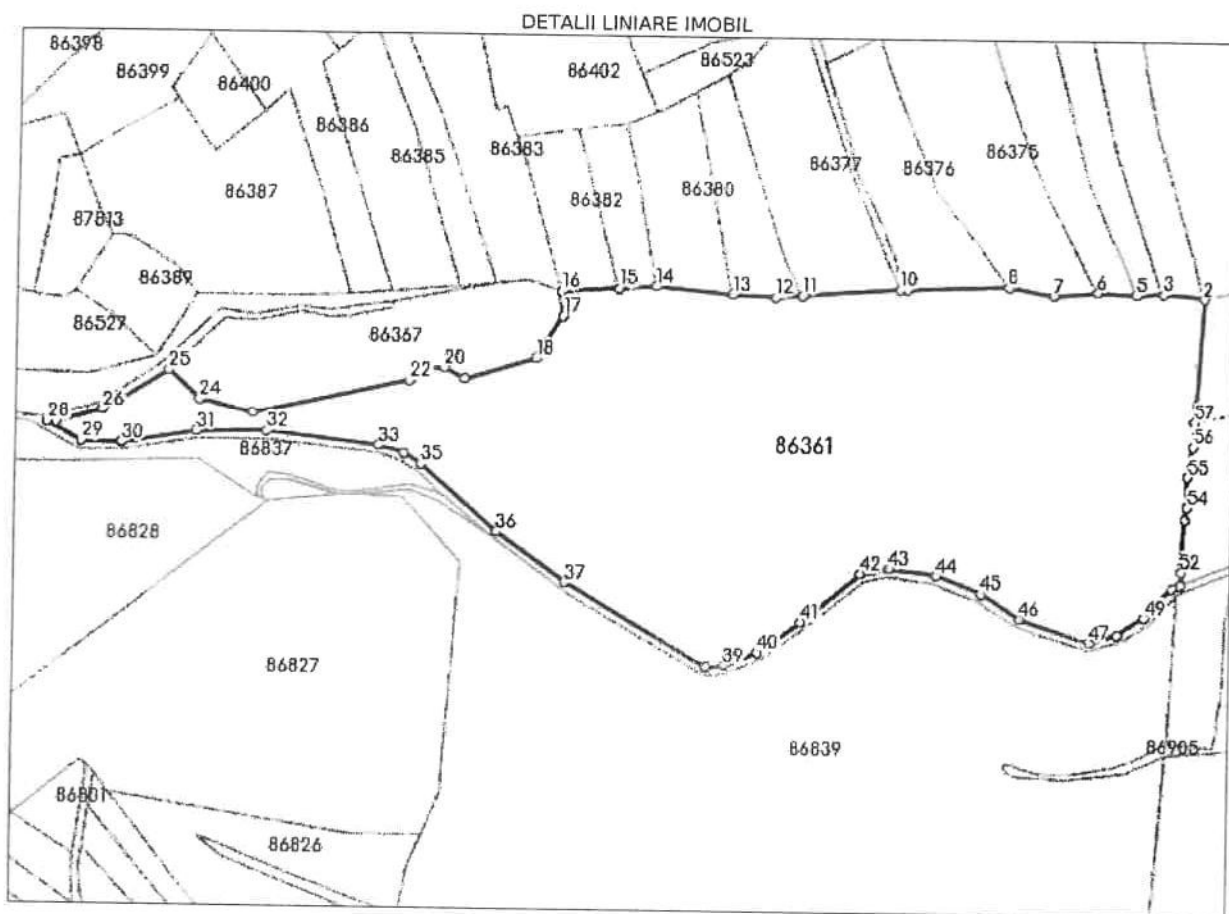

Date referitoare la teren

Nr Crt	Categorie folosință	Intra vilan	Suprafața (mp)	Tarla	Parcelă	Nr. topo	Observații / Referințe
1	pasune	NU	64.276	28	453	-	Poz.34 din Anexa 1 la HCL

Lungime Segmente

1) Valorile lungimilor segmentelor sunt obținute din proiecție în plan.

Punct început	X / Y	Punct sfârșit	X / Y	Lungime segment
1	509.280,067 418.161,335	2	509.283,039 418.216,1	54.84 6
4	509.248,488 418.217,503	5	509.247,818 418.217,479	0.67
7	509.205,557 418.216,761	8	509.182,174 418.220,802	23.73
10	509.125,699 418.218,924	11	509.075,479 418.215,334	50.34 8
13	509.039,836 418.215,926	14	509.000,662 418.219,267	39.31 6
2	509.261,776 418.217,967	3	509.261,776 418.217,967	21.34 5
5	509.247,818 418.217,479	6	509.228,278 418.218,544	19.56 9
8	509.182,174 418.220,802	9	509.129,445 418.219,154	52.75 5
11	509.075,479 418.215,334	12	509.061,486 418.214,571	14.01 4
14	509.000,662 418.219,267	15	508.981,829 418.218,063	18.87 1
3	509.248,488 418.217,503	4	509.248,488 418.217,503	13.29 6
6	509.228,278 418.218,544	7	509.205,557 418.216,761	22.79 1
9	509.129,445 418.219,154	10	509.125,699 418.218,924	3.753
12	509.061,486 418.214,571	13	509.039,836 418.215,926	21.69 2
15	508.981,829 418.218,063	16	508.952,493 418.216,187	29.39 6

Punct început	X / Y	Punct sfârșit	X / Y	Lungime segment	Punct început	X / Y	Punct sfârșit	X / Y	Lungime segment	Punct început	X / Y	Punct sfârșit	X / Y	Lungime segment
16	508.952,493 418.216,187	17	508.953,475 418.203,56	12.665	17	508.953,475 418.203,56	18	508.939,533 418.181,74	25.894	18	508.939,533 418.181,74	19	508.903,402 418.170,928	37.714
19	508.903,402 418.170,928	20	508.893,135 418.176,485	11.674	20	508.893,135 418.176,485	21	508.883,19 418.175,737	9.973	21	508.883,19 418.175,737	22	508.875,354 418.169,33	10.122
22	508.875,354 418.169,33	23	508.795,817 418.151,416	81.529	23	508.795,817 418.151,416	24	508.768,596 418.158,316	28.082	24	508.768,596 418.158,316	25	508.753,065 418.173,618	21.803
25	508.753,065 418.173,618	26	508.719,989 418.152,62	39.178	26	508.719,989 418.152,62	27	508.696,814 418.145,738	24.175	27	508.696,814 418.145,738	28	508.692,146 418.145,534	4.672
28	508.692,146 418.145,534	29	508.709,39 418.135,383	20.01	29	508.709,39 418.135,383	30	508.729,55 418.134,93	20.165	30	508.729,55 418.134,93	31	508.767,305 418.141,46	38.316
31	508.767,305 418.141,46	32	508.802,843 418.141,834	35.54	32	508.802,843 418.141,834	33	508.860,436 418.134,873	58.012	33	508.860,436 418.134,873	34	508.872,965 418.131,051	13.099
34	508.872,965 418.131,051	35	508.882,074 418.125,395	10.722	35	508.882,074 418.125,395	36	508.921,003 418.090,928	51.995	36	508.921,003 418.090,928	37	508.956,062 418.065,575	43.266
37	508.956,062 418.065,575	38	509.029,222 418.023,038	84.627	38	509.029,222 418.023,038	39	509.038,434 418.024,165	9.281	39	509.038,434 418.024,165	40	509.055,654 418.030,991	18.524
40	509.055,654 418.030,991	41	509.077,693 418.047,142	27.323	41	509.077,693 418.047,142	42	509.107,913 418.071,637	38.901	42	509.107,913 418.071,637	43	509.122,512 418.074,255	14.832
43	509.122,512 418.074,255	44	509.146,902 418.071,122	24.59	44	509.146,902 418.071,122	45	509.170,488 418.062,003	25.287	45	509.170,488 418.062,003	46	509.190,563 418.049,745	23.522
46	509.190,563 418.049,745	47	509.226,878 418.037,817	38.224	47	509.226,878 418.037,817	48	509.241,643 418.041,83	15.301	48	509.241,643 418.041,83	49	509.255,041 418.050,88	16.168
49	509.255,041 418.050,88	50	509.269,1 418.065,849	20.536	50	509.269,1 418.065,849	51	509.273,108 418.067,751	4.436	51	509.273,108 418.067,751	52	509.273,22 418.074,08	6.33
52	509.273,22 418.074,08	53	509.275,49 418.100,85	26.866	53	509.275,49 418.100,85	54	509.276,45 418.107,31	6.531	54	509.276,45 418.107,31	55	509.276,4 418.123,39	16.08
55	509.276,4 418.123,39	56	509.279,11 418.139,24	16.08	56	509.279,11 418.139,24	57	509.279,703 418.152,097	12.871	57	509.279,703 418.152,097	1	509.280,067 418.161,335	9.245

** Lungimile segmentelor sunt determinate în planul de proiecție Stereo 70 și sunt rotunjite la 1 milimetru.

*** Distanța dintre puncte este formată din segmente cumulate ce sunt mai mici decât valoarea 1 milimetru.

Extrasul de carte funciară generat prin sistemul informatic integrat al ANCPİ conține informațiile din cartea funciară active la data generării. Acesta este valabil în condițiile prevăzute de art. 7 din Legea nr. 455/2001, coroborat cu art. 3 din O.U.G. nr. 41/2016, exclusiv în mediul electronic, pentru activități și procese administrative prevăzute de legislația în vigoare. Valabilitatea poate fi extinsă și în forma fizică a documentului, fără semnătură olografă, cu acceptul expres sau procedural al instituției publice ori entității care a solicitat prezentarea acestui extras.

Verificarea corectitudinii și realității informațiilor conținute de document se poate face la adresa www.ancpi.ro/verificare, folosind codul de verificare online disponibil în anet. Codul de verificare este valabil 30 de zile calendaristice de la momentul generării documentului.

Data și ora generării,

05/12/2023, 09:51