



ROMÂNIA
Județul ARGES
Comuna DÂRMANEȘTI
Tel/fax: 0248232106
e-mail: primarie@darmanesti.cjarges.ro

Nr. 19/0/25.04.2024

ANUNȚ DE PUBLICITATE/INVITAȚIE DE PARTICIPARE PRIVIND ACHIZIȚIA DIRECTĂ DE LUCRĂRI

pentru obiectivul de investiții :”Construire sala de sport – rest de executat in satul Darmanesti, com. Darmansti, jud. Arges”

Modalitatea de atribuire a contractului de achizitie publica: anunt de publicitate-achizitie directa in conformitate cu art. 7 alin. (5) si alin. (7) lit a) din Legea nr. 98/2016 privind achizitiile publice cu modificarile si completarile ulterioare.

I. Autoritatea contractantă:

Autoritatea Contractantă UAT COMUNA DARMANESTI, cu sediul în Darmanesti str. -. 151, telefon: +40 0248232106, fax: +40 0248232106, e-mail:primarie@darmanesti.cjarges.ro, cod de înregistrare fiscală 5010129, cont IBAN nr. trezorerie RO07 TREZ 0462 4840 271X XXXX, deschis la Trezoreria Mioveni, reprezentată prin dl. Ciolan Emilian, avand funcția de PRIMAR/ Reprezentant legal, în calitate de șidenumită în continuare „ACHIZITOR”;

II. Obiectul si natura lucrarilor achiziției publice/codul CPV.

Cod clasificare CPV: 45212222-8 Lucrari de constructii de Sali de gimnastica (Rev.2)

–Tipul achiziției: – achiziție directă

Descrierea contractului: Lucrări de constructii si instalatii820534 conform proiectului tehnic.

III. Valoarea estimată a achiziției directe:

Valoarea estimata este de 820 534,21 lei fără TVA, conform devizului general al investiției si a bugetului proiectului,

Sursa de finantare: Finantarea pentru implementarea investitiei este asigurata din bugetul local al UAT COMUNA DARMANESTI.

IV. Durata de executie a lucrarilor: 24 de luni, conform prevederilor caietului de sarcini și clauzelor din proiectul contractului de achiziție publică de lucrari atașat prezentului anunț de publicitate.

Cu deosebita consideratie,

PRIMAR
CIOLAN EMILIAN

Nr. crt.	Denumirea capitolelor și subcapitolelor de cheltuieli	Valoarea (exclusiv TVA)	TVA	Valoarea (inclusiv TVA)
		LEI	LEI	LEI
1	2	3	4	5
CAPITOLUL 1				
Cheltuieli pentru obținerea și amenajarea terenului				
1.1	Obținerea terenului	0.00	0.00	0.00
1.2	Amenajarea terenului	0.00	0.00	0.00
1.3	Amenajări pentru protecția mediului și aducerea terenului la starea inițială	0.00	0.00	0.00
1.4	Cheltuieli pentru relocarea/protecția utilităților	0.00	0.00	0.00
TOTAL CAPITOLUL 1		0.00	0.00	0.00
CAPITOLUL 2				
Cheltuieli pentru asigurarea utilităților necesare obiectivului de investiții				
2.2	Cheltuieli pentru asigurarea utilităților necesare obiectivului de investiții	0.00	0.00	0.00
TOTAL CAPITOLUL 2		0.00	0.00	0.00
CAPITOLUL 3				
Cheltuieli pentru proiectare și asistență tehnică				
3.1	Studii	0.00	0.00	0.00
3.1.1	Studii de teren	0.00	0.00	0.00
3.1.2	Raport privind impactul asupra mediului	0.00	0.00	0.00
3.1.3	Alte studii specifice	0.00	0.00	0.00
3.2	Documentații-suport și cheltuieli pentru obținerea de avize, acorduri și autorizații	0.00	0.00	0.00
3.3	Expertiză tehnică	0.00	0.00	0.00
3.4	Certificarea performanței energetice și auditul energetic al clădirilor	0.00	0.00	0.00
3.5	Proiectare	0.00	0.00	0.00
3.5.1	Temă de proiectare	0.00	0.00	0.00
3.5.2	Nota conceptuala	0.00	0.00	0.00
3.5.3	Studiu de fezabilitate/documentație de avizare a lucrărilor de intervenții și deviz general	0.00	0.00	0.00
3.5.4	Documentații tehnice-suport obtinere avize, acorduri si autorizatii	0.00	0.00	0.00
3.5.5	Verificarea tehnică de calitate a proiectului tehnic și a detaliilor de execuție	0.00	0.00	0.00
3.5.6	Proiect tehnic și detalii de execuție	0.00	0.00	0.00
3.6	Organizarea procedurilor de licitație	0.00	0.00	0.00
3.7	Consultanță	0.00	0.00	0.00
3.7.1	Managementul de proiect pentru obiectivul de investiții	0.00	0.00	0.00
3.7.2	Auditul financiar	0.00	0.00	0.00
3.8	Asistență tehnică	7 000.00	1 330.00	8 330.00
3.8.1	Asistență tehnică din partea proiectantului	0.00	0.00	0.00
3.8.1.1	pe perioada de execuție a lucrărilor	0.00	0.00	0.00
3.8.1.2	pentru participarea proiectantului la fazele incluse în programul de control al lucrărilor de execuție, avizat de către Inspectoratul de Stat în Const	0.00	0.00	0.00
3.8.2	Dirigenție de șantier	7 000.00	1 330.00	8 330.00
TOTAL CAPITOLUL 3		7 000.00	1 330.00	8 330.00

4.1	Construcții și instalații	813 534.21	154 571.50	968 105.71
4.1.1	Sala de sport	813 534.21	154 571.50	968 105.71
4.1.1.1	Sala de sport- structura metalica acoperis, invelitoare,tamplarie din PVC, termosistem exterior, finisaje exterioare cu tencuiala decorativa si finisaje interioare	813 534.21	154 571.50	968 105.71
4.2	Montaj utilaje, echipamente tehnologice și funcționale	0.00	0.00	0.00
4.3	Utilaje, echipamente tehnologice și funcționale care necesită montaj	0.00	0.00	0.00
4.4	Utilaje, echipamente tehnologice și funcționale care nu necesită montaj și echipamente de transport	0.00	0.00	0.00
4.5	Dotari	0.00	0.00	0.00
4.6	Active necorporale	0.00	0.00	0.00
TOTAL CAPITOLUL 4		813 534.21	154 571.50	968 105.71
CAPITOLUL 5 Alte cheltuieli				
5.1	Organizare de santier	0.00	0.00	0.00
5.2	Comisioane, cote, taxe, costul creditului	0.00	0.00	0.00
5.2.1	Comisioanele și dobânzile aferente creditului băncii finanțatoare	0.00	0.00	0.00
5.2.2	Cota aferentă ISC pentru controlul calității lucrărilor de construcții	0.00	0.00	0.00
5.2.3	Cota aferentă ISC pentru controlul statului în amenajarea teritoriului, urbanism și pentru autorizarea lucrărilor de construcții	0.00	0.00	0.00
5.2.4	Cota aferentă Casei Sociale a Constructorilor - CSC	0.00	0.00	0.00
5.2.5	Taxe pentru acorduri, avize conforme și autorizația de construire/desființare	0.00	0.00	0.00
5.4	Cheltuieli pentru informare și publicitate	0.00	0.00	0.00
TOTAL CAPITOLUL 5		0.00	0.00	0.00
CAPITOLUL 6 Cheltuieli pentru probe tehnologice și teste				
6.1	Pregătirea personalului de exploatare	0.00	0.00	0.00
6.2	Probe tehnologice și teste	0.00	0.00	0.00
TOTAL CAPITOLUL 6		0.00	0.00	0.00
TOTAL GENERAL		820 534.21	155 901.50	976 435.71
din care C+M: (1.2, 1.3, 1.4, 2, 4.1, 4.2, 5.1.1)		813 534.21	154 571.50	968 105.71

Raport generat cu programul Deviz 360 creat de Softmagazin, www.deviz.ro.

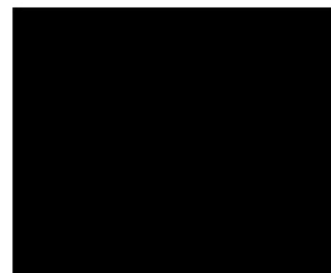

F1 - Centralizatorul cheltuielilor pe obiectiv

Nr. cap. / subcap. deviz general	Denumirea capitolelor de cheltuieli	Valoarea cheltuielilor pe obiect (exclusiv TVA)	Din care: C+M
		LEI	LEI
1	2	3	4
1.2	Amenajarea terenului	0.00	0.00
1.3	Amenajări pentru protecția mediului și aducerea terenului la starea inițială	0.00	0.00
1.4	Cheltuieli pentru relocarea/protecția utilităților	0.00	0.00
2.2	Cheltuieli pentru asigurarea utilităților necesare obiectivului de investiții	0.00	0.00
3.5	Proiectare	0.00	
3.5.1	Temă de proiectare	0.00	
3.5.2	Nota conceptuală	0.00	
3.5.3	Studiu de fezabilitate/documentație de avizare a lucrărilor de intervenții și deviz general	0.00	
3.5.4	Documentații tehnice-suport obtinere avize, acorduri si autorizatii	0.00	
3.5.5	Verificarea tehnică de calitate a proiectului tehnic și a detaliilor de execuție	0.00	
3.5.6	Proiect tehnic și detalii de execuție	0.00	
4.1	Construcții și instalații	813 534.21	813 534.21
4.1.1	Sala de sport	813 534.21	813 534.21
4.1.1.1	Sala de sport- structura metalica acoperis, invelitoare,tamplarie din PVC, termosistem exterior, finisaje exterioare cu tencuiala decorativa si finisaje interioare	813 534.21	813 534.21
4.2	Montaj utilaje, echipamente tehnologice și funcționale	0.00	0.00
4.3	Utilaje, echipamente tehnologice și funcționale care necesită montaj	0.00	
4.4	Utilaje, echipamente tehnologice și funcționale care nu necesită montaj și echipamente de transport	0.00	
4.5	Dotari	0.00	
4.6	Active necorporale	0.00	
5.1	Organizare de santier	0.00	0.00
6.2	Probe tehnologice și teste	0.00	
TOTAL VALOARE (exclusiv TVA):		813 534.21	813 534.21
TVA		154 571.50	154 571.50
TOTAL VALOARE (inclusiv TVA)		968 105.71	968 105.71

Raport generat cu programul Deviz 360 creat de Softmagazin, www.deviz.ro.



F1 - Centralizatorul cheltuielilor pe obiectiv

Nr. cap. / subcap. deviz general	Denumirea capitolelor de cheltuieli	Valoarea cheltuielilor pe obiect (exclusiv TVA)	Din care: C+M
		LEI	LEI
1	2	3	4
1.2	Amenajarea terenului		
1.3	Amenajări pentru protecția mediului și aducerea terenului la starea inițială		
1.4	Cheltuieli pentru relocarea/protecția utilităților		
2.2	Cheltuieli pentru asigurarea utilităților necesare obiectivului de investiții		
3.5	Proiectare		
3.5.1	Temă de proiectare		
3.5.2	Nota conceptuală		
3.5.3	Studiu de fezabilitate/documentație de avizare a lucrărilor de intervenții și deviz general		
3.5.4	Documentații tehnice-suport obținere avize, acorduri și autorizații		
3.5.5	Verificarea tehnică de calitate a proiectului tehnic și a detaliilor de execuție		
3.5.6	Proiect tehnic și detalii de execuție		
4.1	Construcții și instalații		
4.1.1	Sala de sport		
4.1.1.1	Sala de sport- structura metalică acoperis, învelitoare, tamplarie din PVC, termosistem exterior, finisaje exterioare cu tencuială decorativă și finisaje interioare		
4.2	Montaj utilaje, echipamente tehnologice și funcționale		
4.3	Utilaje, echipamente tehnologice și funcționale care necesită montaj		
4.4	Utilaje, echipamente tehnologice și funcționale care nu necesită montaj și echipamente de transport		
4.5	Dotări		
4.6	Active necorporale		
5.1	Organizare de șantier		
6.2	Probe tehnologice și teste		
TOTAL VALOARE (exclusiv TVA):			
TVA			
TOTAL VALOARE (inclusiv TVA)			

Raport generat cu programul Deviz 360 creat de Softmagazin, www.deviz.ro.

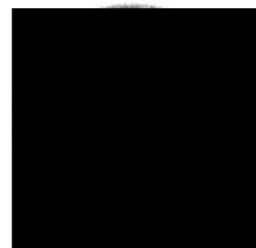

F2 - Centralizatorul cheltuielilor pe categorii de lucrări, pe obiecte

Nr. cap. / subcap. deviz general	Cheltuieli pe categoria de lucrări	Valoarea (exclusiv TVA)
		LEI
1	2	3
4.1	Construcții și instalații	
4.1.1	Sala de sport	
4.1.1.1	Sala de sport- structura metalica acoperis, invelitoare,tamplarie din PVC, termosistem exterior, finisaje exterioare cu tencuiala decorativa si finisaje interioare	
	TOTAL I	
4.2	Montaj utilaje, echipamente tehnologice și funcționale	
	TOTAL II	
4.3	Utilaje, echipamente tehnologice și funcționale care necesită montaj	
4.4	Utilaje, echipamente tehnologice și funcționale care nu necesită montaj și echipamente de transport	
4.5	Dotari	
4.6	Active necorporale	
	TOTAL III	
6.2	Probe tehnologice și teste	
	TOTAL IV	
	TOTAL VALOARE (exclusiv TVA)	
	TVA	
	TOTAL VALOARE (inclusiv TVA)	

Raport generat cu programul Deviz 360 creat de Softmagazin, www.deviz.ro.

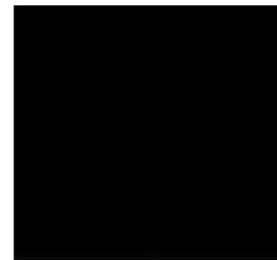

F3 - Lista cu cantitati de lucrari pe categorii de lucrari

SECTIUNEA TEHNICA					SECTIUNEA FINANCIARA	
Nr	Simbol	Nume	UM	Cantitate	Preț (LEI)	Preț total (LEI)
1	CB04A1	Cofraje pentru beton armat în plăci, grinzi și stâlpi. din panouri re folosibile, cu astereală din scânduri de răsinoase la construcții având înălțimea până la 20 m inclusiv, la placi și grinzi	mp	179.3000		
				Materiale		
				Manoperă		
				Utilaje		
				Transporturi		
2	CZ0301D1	Confecționarea armăturilor din oțel beton pentru beton armat în fundații fasonarea barelor pentru fundații izolate (inclusiv fundații pahar) continui și radiere, în ateliere centralizate PC 52, D= 6-8 mm ;	kg	325.7000		
				Materiale		
				Manoperă		
				Utilaje		
				Transporturi		
3	CZ0301E1	Confecționarea armăturilor din oțel beton pentru beton armat în fundații fasonarea barelor pentru fundații izolate (inclusiv fundații pahar) continui și radiere, în ateliere centralizate PC 52, D= 10-16 mm ;	kg	1 210.3000		
				Materiale		
				Manoperă		
				Utilaje		
				Transporturi		
4	CZ0301F1	Confecționarea armăturilor din oțel beton pentru beton armat în fundații fasonarea barelor pentru fundații izolate (inclusiv fundații pahar) continui și radiere, în ateliere centralizate PC 52, D > 16 mm ;	kg	199.0000		
				Materiale		
				Manoperă		
				Utilaje		
				Transporturi		
5	CC02C1	Montarea armăturilor din oțel-beton în elemente de construcții, exclusiv cele din construcțiile executate în cofraje glisante la construcții executate la o înălțime până la 35 m inclusiv, din bare fasonate având diametrul până la 18 mm inclusiv, în grinzi și stâlpi și până la 10 mm inclusiv, în plăci (inclusiv scări și podește) cu distanțier din plastic	kg	1 735.0000		
				Materiale		
				Manoperă		
				Utilaje		
				Transporturi		
6	RPCT49A1	Forarea mecanică a găurilor de 5 cm în zidărie de cărămidă și elemente de beton armate cu grosimea de 20cm	buc	128.0000		
				Materiale		
				Manoperă		
				Utilaje		
				Transporturi		
7	7336680	Fiola cu rasini epoxidice pentru fixarea ancorelor CD 5880	buc	128.0000		
				Materiale		
				Transporturi		
8	CA02J1	Turnarea betonului armat in elementele construcțiilor, exclusiv cele executate in cofraje glisante marca ...1) la construcții cu înălțimea până la 35 m inclusiv în planșee (grinzi, stâlpi, plăci) cu grosimea plăcii peste 10 cm ;	mc	14.5000		
				Materiale		
				Manoperă		
				Utilaje		
				Transporturi		
8.2	2100971	Beton de ciment B 300 stas 3622	mc	14.6160		
				Materiale		
				Transporturi		

9	AUT3343A 1	Pompa pneumatica de beton pb250 4-6mc/ora	ora	Materiale		
				Utilaje		
				Transporturi		
				10.0000		
10	AUT7905A 1	Cheltuieli pentru transport utilaje mii lei	mii lei	Materiale		
				Manoperă		
				Utilaje		
				Transporturi		
				34.8000		
11	TRA06A25	Transportul rutier al betonului-mortarului cu autobetoniera de 5,5 mc dist.=25 km	tona	Materiale		
				Manoperă		
				Utilaje		
				Transporturi		
				69.6000		
12	CD100B01 +	Elemente BCA-IZOPOR ELPRECO, forma regulata, pentru pereti exteriori 650x200x300	mp	Materiale		
				Manoperă		
				Utilaje		
				Transporturi		
				6.8720		
13	CL04A1	Montarea grinzilor cu inimă plină, din oțel, complet asamblate sub 1t	tona	Materiale		
				Manoperă		
				Utilaje		
				Transporturi		
				6 872.0000		
13.11	6300024	Grinda IPE 360	kg	Materiale		
				Transporturi		
				6.6280		
14	CL16A1	Pane metalice de 0,1—0,2 tone pe bucată, gata confecționate pe sarpante de beton la constructii cu inaltimea de pana la 35m	tona	Materiale		
				Manoperă		
				Utilaje		
				Transporturi		
				6 628.0000		
14.7	6304575	Pana metalice si contravantuiri	kg	Materiale		
				Transporturi		
				588.0000		
15	CD43A04+	Sistem KINGSPAN pentru acoperisuri cu panta > 7 % respectiv 10 % functie de lungimea pantei, din panouri sandwich izolante montate direct pe structura metalica , panou cu grosimea de 60mm	mp	Materiale		
				Manoperă		
				Utilaje		
				Transporturi		
				588.0000		
15.1	20024455	Panou perete prindere ascunsa ks1000 aw60 mm culoare standard cantit min (mp)= 400	mp	Materiale		
				Transporturi		
				1 470.0000		
15.3	20024472	Surub panou sandwich mbs sps 5,5x80 capacitate perforare: 12 mm 5,5 x 80 cutie 100 buc.	buc	Materiale		
				Transporturi		
				54.0000		
16	CE23A01+	Accesorii pentru Invelitori	ml	Materiale		
				Manoperă		
				Utilaje		
				Transporturi		
				27.0000		
16.4	7500001	Bordura coama exterior cu profil de etansare	m	Materiale		
				Transporturi		

				Transporturi	54.0000		
17	CE23A01+	Accesorii pentru Invelitori	ml	Materiale			
				Manoperă			
				Utilaje			
				Transporturi			
17.4	7500005	Bordura streasina exterior	m	27.0000			
				Materiale			
				Transporturi			
17.5	7500006	Bordura streasina interior	m	27.0000			
				Materiale			
				Transporturi			
18	CE20A%	Sisteme de jgheaburi tip brass din tabla protejata anticorrosiv	metru	62.0000			
				Materiale			
				Manoperă			
				Utilaje			
				Transporturi			
18.5	2710406311 713	Jgheaburi rectangulare din tabla de otel zincata la cald, protejate anticoroziv	m	62.0000			
				Materiale			
				Transporturi			
18.6	2523156720 461	Capac pentru jgheaburi din tabla	buc	4.7693			
				Materiale			
				Transporturi			
19	CE22A%	Sisteme de burlane tip brass din tabla (protejata anticorrosiv)	metru	72.1000			
				Materiale			
				Manoperă			
				Utilaje			
				Transporturi			
19.4	2710406311 722	Burlane rectangulare din tabla de otel zincata la cald protejata anticoroziv	m	72.1000			
				Materiale			
				Transporturi			
20	AUT1140A 1	Ora pr macara pneuri cu brat telescopic telemac ht 125 12,5tf 1 schimb	ora	20.0000			
				Materiale			
				Manoperă			
				Utilaje			
				Transporturi			
21	CK10C+	Montare ferestre din tamplarie de PVC, avand suprafata tocului peste 2,5 mp, izolarea rosturilor cu spume poliuretanic, etansarea cu spume siliconice. montata la perti din caramida cu goluri sau BCA	mp	58.9000			
				Materiale			
				Manoperă			
				Utilaje			
				Transporturi			
21.5	20010085	Fereastră pvc	mp	58.9000			
				Materiale			
				Transporturi			
22	CK33A+	Montare usi din tamplarie de PVC, cu un singur canat, montate cu dibluri din plastic, etanșarea rosturilor cu spuma poliuretanică și cordon de silicon, având suprafața tocului: până la 2,5 mp inclusiv;	mp	2.1000			
				Materiale			
				Manoperă			
				Utilaje			
				Transporturi			
22.1	2523146720 287	Usa din profile pvc de exterior intr-un canat	mp	2.1000			
				Materiale			
				Transporturi			
22.3	20010078	Diblu expandabile l= 135 mm	buc	14.7000			
				Materiale			
				Transporturi			
22.4	20010080	Spuma poliuretanică	l	0.6300			
				Materiale			
				Transporturi			

23	CK34A+	Montare usi din tamplarie de PVC, cu doua canaturi , (unul fix și altul mobil) , montate cu dibluri din plastic, etanșarea rosturilor cu spuma poliuretanică și cordon de silicon, având suprafața tocului: până la 5 mp inclusiv;	mp	Transporturi	7.2000		
				Materiale			
				Manoperă			
				Utilaje			
				Transporturi			
23.1	2523146720 288	Usa din profile pvc de exterior in 2 canate	mp	Transporturi	7.2000		
23.3	20010078	Diblu expandabile l= 135 mm	buc	Transporturi	43.2000		
				Materiale			
23.4	20010080	Spuma poliuretanică	l	Transporturi	1.8000		
				Materiale			
23.5	20012684	Silicon universal	l	Transporturi	1.4400		
				Materiale			
24	CK34A+	Montare usi din tamplarie de PVC, cu doua canaturi , (unul fix și altul mobil) , montate cu dibluri din plastic, etanșarea rosturilor cu spuma poliuretanică și cordon de silicon, având suprafața tocului: până la 5 mp inclusiv;	mp	Transporturi	3.6000		
				Materiale			
				Manoperă			
				Utilaje			
				Transporturi			
24.1	2523146720 291	Usa din profile pvc de interior in 2 canate	mp	Transporturi	3.6000		
24.3	20010078	Diblu expandabile l= 135 mm	buc	Transporturi	21.6000		
				Materiale			
24.4	20010080	Spuma poliuretanică	l	Transporturi	0.9000		
				Materiale			
24.5	20012684	Silicon universal	l	Transporturi	0.7200		
				Materiale			
25	IZF100A0 1+	Etansare beton - reparatie segregari fara infiltratii, cu mortar aditivat cu XYPEX ADMIX C-1000	mp	Transporturi	20.0000		
				Materiale			
				Manoperă			
				Utilaje			
				Transporturi			
26	IZF01D+	Sistem compozit de izolare a fatadelor, aplicat in camp continuu - pentru inaltimi mai mari de 6 m, sau grosimea placii de polistiren mai mare de 6 cm	mp	Transporturi	478.7000		
				Materiale			
				Manoperă			
				Utilaje			
				Transporturi			
27	CN67A02+	Tencuieli decorative cu produse structurate driscuite, granulatie 1.5mm	mp	Transporturi	478.7000		
				Materiale			
				Manoperă			
				Utilaje			
				Transporturi			
27.1	20052756	Tencuieli decorative 1.5mm	kg	Transporturi	2 393.5000		
28	IZF34A+	Sistem termoizolant pentru elemente de soclu și pereti de subsol Soclu fara izolatie hidrofuga, la cladiri fara subsol;	mp	Transporturi	54.0000		
				Materiale			
				Manoperă			
				Utilaje			
				Transporturi			

28.7	20012612	Diblu cu cui din plastic, cu lungimea 115 mm	buc	Transporturi	162.0000		
				Materiale			
				Transporturi			
29	CB14A%	Schela metalica tubulara pentru: lucrari pe suprafete verticale pana la 30 m inaltime inclusiv, cu imobilizarea schelei timp de 25 zile (200 ore)	metru patrat	470.0000			
				Materiale			
				Manoperă			
				Utilaje			
30	MDTC5506025	Transport utilaj 25 km 90100011 schela metalica tubulara de exterior cu s=640mp g=11-13,5t	buc	1.0000			
				Materiale			
				Manoperă			
				Utilaje			
31	TRB05B22	Transportul materialelor prin purtat direct, materiale incomode peste 25 kg distanta 20m	tona	44.0000			
				Materiale			
				Manoperă			
				Utilaje			
32	TRA02A25	Transportul rutier al materialelor, semifabricatelor cu autocamionul pe dist.= 25 km.	tona	44.0000			
				Materiale			
				Manoperă			
				Utilaje			
33	CF12C02+	Tencuieli din produse predozate uscate Baumit, aplicate manual - unistrat, pe suprafete interioare din beton, pe baza de de var-ciment - tencuiala de grund si masa de spaclu	mp	478.7000			
				Materiale			
				Manoperă			
				Utilaje			
34	RCSJ06A%	Reparatii de tencuieli interioare, in jurul tocurilor si pervazurilor, la usi si ferestre, de 2 cm grosime, driscuite, executate cu mortar de var-ciment marca 25-T, avand spaletii: drepti, pina la 15 cm latime	m	178.6000			
				Materiale			
				Manoperă			
				Utilaje			
35	CQ15B+[2]	Protejarea muchiiilor la pereti cu profil de colt din aluminiu	m	178.6000			
				Materiale			
				Manoperă			
				Utilaje			
36	CF21B02+	Glet aplicat manual pe tencuieli interioare driscuite sau pe suprafeta elementelor de beton, pe baza de ipsos, din produse uscate predozate	mp	505.5000			
				Materiale			
				Manoperă			
				Utilaje			
36.1	20012740	Grund pentru suprafete abosrbante - geundiermittel	kg	50.5500			
				Materiale			
				Transporturi			
36.2	20018829	Glet universal super alb	kg	454.9500			
				Materiale			
				Transporturi			

37	CN04B1	Vopsitori la interior și exterior, la pereți și tavane, executate manual, cu vopsea Vinarom...1), pe glet de ipsos existent;	mp	Manoperă		
				Utilaje		
				Transporturi		
37.4	6104353	Vopsea vinarom alba v.108-210 stas 7359-80	kg	126.3750		
				Materiale		
				Transporturi		
38	CG01D1	Strat suport pentru pardoseli executate din mortar de ciment marca M 100-T de 3 cm grosime, cu suprafața fin drișcuită ;	mp	474.6000		
				Materiale		
				Manoperă		
				Utilaje		
				Transporturi		
38.1	20058928	Mortar de ciment M100-T	mc	14.7126		
				Materiale		
				Transporturi		
39	CG03D1[1]	Pardoseli din materiale plastice cu covor din policlorură de vinil (PVC)- Tarket	mp	474.6000		
				Materiale		
				Manoperă		
				Utilaje		
				Transporturi		
40	CG09A%	Plinte din PVC, montate orizontal la pereți gata tencuți, prin lipire cu adeziv Prenadez, în încăperi cu suprafețe mai mari de 16 mp	metru	85.2000		
				Materiale		
				Manoperă		
				Utilaje		
				Transporturi		
41	CI04I04%	Placaj din placute de gresie ceramica, mont.simplu,o culoare,pe supr.plane la int.,(pereti,stalpi,grinzi),rostuit cu chit special,la supr.> 10 mp cu placute > 150x150 mm,in vrac(cu rosturi alternante) fixate cu pasta adeziva	metru patrat	13.1000		
				Materiale		
				Manoperă		
				Utilaje		
				Transporturi		
41.2	6102820	Chit de etansare rost ultracolor	kg	14.4100		
				Materiale		
				Transporturi		
41.3	20019387	Adeziv placare ceramică AG 651 CLASSIC	kg	57.6400		
				Materiale		
				Transporturi		
41.4	2630102405400	Placi cesarom glazur.simp. gris2 40x 40x 6 c. 1 s7813	mp	13.8860		
				Materiale		
				Transporturi		
41.5	2010237318733	DISTANTIERI DE ROST DIN PVC PT PLACAJE MODEL M2	buc	262.0000		
				Materiale		
				Transporturi		
42	CG18A%	Plinte si scafe din gresie ceramica fixate cu mortar de ciment M 100-T,incl.curatarea si spalarea cu apa, in incaperi cu supr. > 16 mp plinte orizontale cu H-max.= 15 cm la pereți	metru	20.6000		
				Materiale		
				Manoperă		
				Utilaje		
				Transporturi		
42.5	2630102421703	Placi gresie glazurate netede maron pentru exterior	mp	2.4720		
				Materiale		
				Transporturi		
43	TRB05B22	Transportul materialelor prin purtat direct,materiale incomode peste 25 kg distanta 20m	tona	17.5000		
				Materiale		
				Manoperă		
				Utilaje		
				Transporturi		

44	TRA02A25	materialelor, semifabricatelor cu autocamionul pe dist.= 25 km.	tona	Manoperă		
				Utilaje		
				Transporturi		

Total manopera (ore)	3 835.67
Total greutate materiale (tone)	96.40

	Materiale	Manoperă	Utilaje	Transporturi	TOTAL
Total cheltuieli directe					

Alte cheltuieli directe						
Coeficient	Valoare	Materiale	Manoperă	Utilaje	Transporturi	TOTAL
Contributia asiguratorie pentru munca	2.2500%					

	Materiale	Manoperă	Utilaje	Transporturi	TOTAL
Total cheltuieli directe					
Cheltuieli indirecte	10.0000%				
Profit	5.0000%				

Total General (fără TVA)	
TVA (19%)	
TOTAL GENERAL (LEI)	

Raport generat cu programul Deviz 360 creat de Softmagazin, www.deviz.ro.

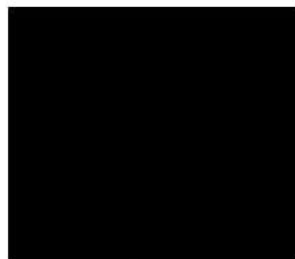

C6 - Lista cuprinzând consumurile de resurse materiale

Nr.	Simbol	Nume	Cantitate	U.M.	Preț LEI	Preț total LEI	Greutate (t)	Cost transport LEI
1	20024452	Accesorii de tabla	15.0000	%			0.0000	
2	20058560	Adeziv Elpreco FIX	510.8640	kg			0.0000	
3	20043671	Adeziv pentru polistiren	5 122.0900	kg			5.1221	
4	20019387	Adeziv placare ceramica AG 651 CLASSIC	57.6400	kg			0.0576	
5	20026435	Aditiv xypex admix c-1000	6.8000	kg			0.0068	
6	20018758	Amorsa de contact (3-4 mm)	4 308.3000	kg			4.3083	
7	6109925	Aracet dp 50 mich ni 1345-64	4.2600	kg			0.0044	
8	2100971	Beton de ciment B 300 stas 3622	14.6160	mc			38.2939	
9	20058556	Bloc de zidarie BCA_IZOPOR 650x200x300	546.3600	buc			0.0000	
10	7500001	Bordura coama exterior cu profil de etansare	27.0000	m			0.0540	
11	7500002	Bordura coama interior	27.0000	m			0.0540	
12	7500005	Bordura streasina exterior	27.0000	m			0.0540	
13	7500006	Bordura streasina interior	27.0000	m			0.0540	
14	2710406311722	Burlane rectangulare din tabla de otel zincata la cald protejata anticoroziv	72.1000	m			0.2884	
15	20010075	Cale portante si distantiere	315.1000	buc			0.0095	
16	2523156720461	Capac pentru jgheaburi din tabla	4.7693	buc			0.0000	
17	7308164	Carbura calciu tehnica (carbid) stas 102-63	8.3659	kg			0.0092	
18	6102820	Chit de etansare rost ultracolor	14.4100	kg			0.0144	
19	2651122101406	Ciment alb	2.0600	kg			0.0021	
20	2100402	Ciment II B 32,5 (M 30) saci	155.3160	kg			0.1569	
21	2100402	Ciment II B 32,5 (M 30) saci	13.1000	kg			0.0132	
22	2100402	Ciment II B 32,5 (M 30) saci	41.2000	kg			0.0416	
23	2523156720475	Colier prindere burlan	49.7241	buc			0.0000	
24	3270084	Conexpanduri d24 L=150mm	96.0000	buc			0.0000	
25	2875276312200	Console jgheab	121.6155	buc			0.0000	

27	5886942	Cuie cu cap conic tip a pentru constructii 3x70 ol 34 s 2111	4.4825	kg			0.0052
28	7322045	Diblu conexpand M14x100	64.0000	buc			0.0032
29	20012612	Diblu cu cui din plastic, cu lungimea 115 mm	162.0000	buc			0.0032
30	20010078	Diblu expandabile l= 135 mm	432.9000	buc			0.0303
31	20043676	Dibluri pentru polistiren	2 872.2000	buc			0.0287
32	6719093	Distantier din m.plasti.pt poz.arm.in beton pentru grinzi	485.8000	buc			0.0049
33	2010237318733	DISTANTIERI DE ROST DIN PVC PT PLACAJE MODEL M2	262.0000	buc			0.0000
34	2904406	Dulap rasiinos tivit clasa A gR = 48mm lun G = 3,50m s 942	0.0897	mc			0.0448
35	5900839	Electrod sudare ol.nealiat s 1125/2 e48t superextra 4	0.2611	kg			0.0003
36	5901340	Electrod sudare ol.slab aliat s 1125/2 e50b 4	0.7697	kg			0.0009
37	20010085	Fereastra pvc	58.9000	mp			4.5153
38	7336680	Fiola cu rasini epoxidice pentru fixarea ancorelor CD 5880	128.0000	buc			0.1408
39	20018829	Glet universal super alb	454.9500	kg			0.4549
40	6300024	Grinda IPE 360	6 872.0000	kg			6.8720
41	20012740	Grund pentru suprafete abosrbante - geundiermittel	50.5500	kg			0.0000
42	20052760	Grund pentru tencuieli decorative	71.8050	kg			0.0000
43	6101234	Grund prenadez tip m ntr 2831-74	0.5112	kg			0.0006
44	20012581	Grund universal	10.8000	kg			0.0108
45	6001630	Hartie slefuire uscata sticla foi 23x30 gr 10 s1581	252.7500	buc			0.0051
46	20043675	Hartie slefuire uscata sticla foi 23x30 gr 25	239.3500	buc			0.0024
47	20018746	Ipsos pentru constructii	357.2000	kg			0.4286
48	2100830	Ipsos pentru constructii tip A, saci, s 545/1	25.2750	kg			0.0255
49	2710406311713	Jgheaburi rectangulare din tabla de otel zincata la cald, protejate anticoroziv	62.0000	m			0.0000

51	20018754	Masa de spaclu (3mm)	1 914.8000	kg		1.9148
52	2222222222992	Material (marunt,dispozitive de sustinere, piese de legatura, etc.) - cu valoare calculata	5.0000	%		0.0000
53	20047286	Material marunt	0.5000	%		0.0000
54	20024451	Material marunt panouri sandwich	0.3000	%		0.0000
55	20055403	Material marunt(cleme)	2.0000	%		0.0000
56	20012586	Mortar adeziv pentru lipire placi polistiren extrudat	243.0000	kg		0.2430
57	20012587	Mortar adeziv pentru tencuiala armata	216.0000	kg		0.2160
58	20026439	Mortar cu continut de 450 kg ciment per mc	0.5260	mc		0.5260
59	20058928	Mortar de ciment M100-T	14.7126	mc		0.0000
60	20024765	Nisip sortat nespalat 0-3 mm	1.0158	mc		1.0158
61	2000573	Otel beton profil periodic PC 52 s 438 D = 16mm	1 222.4030	kg		1.2224
62	2000597	Otel beton profil periodic PC 52 s 438 D = 18mm	200.9900	kg		0.2010
63	2000470	Otel beton profil periodic PC 52 s 438 D = 8mm	328.9570	kg		0.3290
64	3434783	Otel lat lam.cald s 395 OL 37-1N IT = 30 x 5	66.2800	kg		0.0663
65	5904512	Oxigen tehnic gazos imbuteliat stas 2031 clasa a	12.5489	mc		0.1525
66	6304575	Pana metalice si contravanturi	6 628.0000	kg		6.6280
67	2928361	Panou cofraj astereala scind. ras.scurte subscurte	13.4475	mp		0.2017
68	20024455	Panou perete prindere ascunsa ks1000 aw60 mm culoare standard cantit min (mp)= 400	588.0000	mp		6.6032
69	2681116001317	Piatra de frecat	0.8520	kg		0.0009
70	5840601	Piulita hexagonala grosolana a m 24 gr. 5, s 922	64.0000	buc		0.0051
71	5840766	Piulita hexagonala grosolana b m 8 gr. 5 s 922	1 325.6000	buc		0.0133
72	2630102405400	Placi cesarom glazur.simp. gris2 40x 40x 6 c. 1 s7813	13.8860	mp		0.1389

		maron pentru exterior	2.4720	mp		0.1038
74	20012591	Plasa de armare din fibra de sticla □ 1 strat	59.4000	mp		0.0594
75	20043673	Plasa fibre sticla pentru termoizolatii	526.5700	mp		0.0790
76	20043672	Polistiren eps 80 1000x500x100	483.4870	mp		0.4835
77	20012608	Polistiren extrudat rugos xps pentru soclu cu dimensiunile 120 x 65 x 5 cm	54.5400	mp		0.0573
78	2416406110431	Prenadez 300 nii 2829-74	10.2240	kg		0.0102
79	20012596	Profil metalic pentru colturi	180.3860	m		0.1804
80	6718374	Profil pvc plastifiat bagheta pentru plinta md2 58x3 mm	86.9040	m		0.0122
81	2875276311737	Racord jgheab burlan (element de legatura jgheab-burlan) din tabla de otel zn	7.1540	buc		0.0000
82	5882295	Saiba prec.plata pentru met a m 24 ol 34 s 5200	1.8211	kg		0.0021
83	5882142	Saiba prec.plata pentru met a m 8 ol 34 s 5200	2.7175	kg		0.0032
84	3803128	Sarma moale obisnuita D = 1,12 OL 32 s 889	17.3500	kg		0.0173
85	2903995	Scandura rasin lunga tiv cls D gR = 24mm L = 4,00m s 942	0.0807	mc		0.0403
86	20012684	Silicon universal	2.6850	l		0.0021
87	20010080	Spuma poliuretanică	8.0420	l		0.0080
88	20010081	Spuma siliconică	3.2395	l		0.0032
89	5822403	Surub cap hexagonal grosolan m 24x 75 gr. 4.8 s 920	64.0000	buc		0.0160
90	5820194	Surub cap hexagonal grosolan m 8x 35 gr. 4.8 s 920	1 325.6000	buc		0.0265
91	5836662	Surub cu cap inecat crestet l 2,5 x 25 f1 s 1452	620.0000	buc		0.0062
92	20024472	Surub panou sandwich mbs sps 5,5x80 capacitate perforare: 12 mm 5,5 x 80 cutie 100 buc.	1 470.0000	buc		0.0147
93	20055395	Suruburi autoforante 4.8x35	723.6000	buc		0.0000

95	20012589	Tencuiala decorativa mozaicata	297.0000	kg			0.2970
96	20052756	Tencuieli decorative 1.5mm	2 393.5000	kg			0.0000
97	6201084	Ulei emulsionabil pentru decofrare betoane stas 11382	21.5160	kg			0.0250
98	2523146720288	Usa din profile pvc de exterior in 2 canate	7.2000	mp			0.1440
99	2523146720287	Usa din profile pvc de exterior intr-un canat	2.1000	mp			0.0420
100	2523146720291	Usa din profile pvc de interior in 2 canate	3.6000	mp			0.0720
101	7106010	Var pasta pentru constructii	0.1429	mc			0.0001
102	6104353	Vopsea vinarom alba v.108-210 stas 7359-80	126.3750	kg			0.1365

TOTAL LEI:

Greutate (t):

90.1010

Raport generat cu programul Deviz 360 creat de Softmagazin, www.deviz.ro.



C7 - Lista cuprinzând consumurile cu mâna de lucru

Nr.	Simbol	Nume	Cantitate	Preț LEI	Preț total LEI
1	10221	Betonist categoria a II-a	9.8600		
2	10231	Betonist categoria a III-a	2.9000		
3	10251	Betonist categoria a V-a	6.8150		
4	7124010010700	Dulgher constructii	352.5000		
5	10721	Dulgher constructii categoria a II-a	50.4392		
6	10731	Dulgher constructii categoria a III-a	35.8600		
7	10741	Dulgher constructii categoria a IV- a	16.1370		
8	10711	Dulgher constructii categoria I	26.9870		
9	7132010010900	Faiantar	25.5450		
10	11121	Fierar beton categoria a II-a	24.3102		
11	11131	Fierar beton categoria a III-a	28.0550		
12	11111	Fierar beton categoria I	48.7992		
13	7129200011200	Finisor mase plastice	22.1520		
14	11221	Finisor mase plastice categoria a II-a	90.1740		
15	11231	Finisor mase plastice categoria a III-a	118.6500		
16	11241	Finisor mase plastice categoria a IV-a	75.9360		
17	20000125	Ipsosar (excl. restaurator)	32.8575		
18	320516	Izolator categoria a IV-a	45.9000		
19	20000119	Izolator hidrofug	502.6350		
20	12211	Izolator hidrofug categoria I	23.6000		
21	320512	Lacatus categoria I	174.9300		
22	21421	Lacatus constructii metalice categoria a II-a	148.5315		
23	21431	Lacatus constructii metalice categoria a III-a	139.2543		
24	21441	Lacatus constructii metalice categoria a IV-a	74.1982		
25	21411	Lacatus constructii metalice categoria I	208.9146		
26	26821	Montator constructii metalice categoria a II-a	64.4593		
27	26831	Montator constructii metalice categoria a III-a	24.9454		
28	26841	Montator constructii metalice categoria a IV-a	10.7203		
29	26851	Montator constructii metalice categoria a V-a	14.0876		
30	26861	Montator constructii metalice categoria a VI-a	0.6872		
31	7132030012600	Mozaicar	11.3300		
32	12621	Mozaicar categoria a II-a	71.1900		
33	12611	Mozaicar categoria I	71.1900		
34	20000002	Muncitor deservire	144.9005		
35	9310060019922	Muncitor deservire constructii montaj	8.9400		
36	19931	Muncitor deservire constructii montaj categoria a III-a	133.6710		
37	19911	Muncitor deservire constructii montaj categoria I	32.1480		
38	19921	Muncitor deservire constructii-montaj categoria a II-a	106.7120		
39	20000168	Muncitor necalificat	17.4696		
40	20000001	Specialist montare gips carton	6.0724		
41	22731	Sudor electric categoria a III-a	0.6185		
42	222721	Sudor electric-b categoria a II-a	4.6042		
43	60191	Tamplar categoria speciala	40.6750		
44	7213050013101	Tinichigiu	66.9038		
45	20000377	Zidar	47.2584		

48	13411	Zidar categoria I	7.1667		
49	20000123	Zidar-rosar tencuitor	320.7290		
50	20000332	Zugrav tencuitor	139.7804		
51	13321	Zugrav vopsitor categoria a II-a	5.0550		
52	13331	Zugrav vopsitor categoria a III-a	116.2650		
53	13311	Zugrav vopsitor categoria I	30.3300		
Ore (h):			3 835.6667		
TOTAL LEI:					

Raport generat cu programul Deviz 360 creat de Softmagazin, www.deviz.ro.

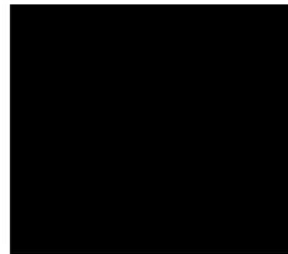

C8 - Lista cuprinzând consumurile de ore de funcționare a utilajelor de construcții

Nr.	Simbol	Nume	Cantitate	Preț LEI	Preț total LEI
1	7301	Bob elevator mobil cu electromotor de 4.5 kw	10.6992		
2	7905	Cheltuieli pentru transport utilaje-mii lei	10.0000		
3	1003	Cheltuieli pentru transportul utilajelor	10.0980		
4	7906	Combustibil conventional inglobat in materiale - to/deviz	0.1000		
5	3004	Convertizor de sudura (inclusiv consumul energie electrica) 1-14kw	1.0308		
6	6702	Macara de fereastră 0.15tf	2.5001		
7	1140	Macara pneuri cu brat telescopic telemac ht 125 12.5tf 1 schimburi	20.0000		
8	3817	Malaxor pentru mortar actionat electric 200 l	0.1786		
9	4201	Masina automata de taiat si indreptat hotel - beton actionata electric d=3-20mm 5-10	2.2555		
10	4205	Masina de fasonat otel-beton d=pana la 40mm 2.2kw	14.4005		
11	2508	Motocompresor cu 2 ciocane de abataj 4.0-5.9 mc/min	7.6800		
12	3343	Pompa pneumatica de beton pb250 4-6mc/ora	5.0000		
13	2811230007606	Schela metalica tubulara de exterior 11-13.5t	2 115.0000		
14	4203	Stanta electrica de taiat otel-beton diam pana la 40 mm	3.4700		
15	4212	Troliu electric 3.1-5tf	1.0410		
16	20000617	Utilaj pentru ridicat	1.1780		
17	3716	Vibrator de interior pentru beton actionat electric 0.9-1.5 kw	7.2500		
TOTAL LEI:					

Raport generat cu programul Deviz 360 creat de Softmagazin, www.deviz.ro.

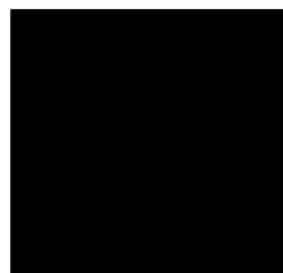

Devizul: Sala de sport- structura metalica acoperis, invelitoare,tamplarie din PVC, termosistem exterior, finisaje exterioare cu tencuiala decorativa si finisaje interioare

C9 - Lista cuprinzând costurile privind transporturile

Nr.	Simbol	Nume	Cantitate	U.M.	Preț LEI	Preț total LEI
1	30300	Transportul rutier al betonului-mortarului cu autobetoniera de 5.5 mc distanta = 25 km	34.8000	tona		
2	8889014	Transportul rutier al materialelor.semifabricatelor cu autocamionul pe distanta = 25 km	61.5000	tona		
TOTAL LEI:						

Raport generat cu programul Deviz 360 creat de Softmagazin, www.deviz.ro.

