

HOTĂRĂRE

privind predarea către Ministerul Dezvoltării, Lucrărilor Publice și Administrației
prin Compania Națională de Investiții "C.N.I." S.A.,
a amplasamentului și asigurarea condițiilor în vederea executării obiectivului de investiții:
Proiect tip – Construire "Sală de sport cu tribună 180 de locuri sat Lerești, comuna Lerești
punctul "Stadion" județul Argeș"

Consiliul Local al Comunei Lerești, județul Argeș, întrunit în ședința ordinară în data de 29.07.2021,

Având în vedere

- referatul de aprobare al Primarului Comunei Lerești înregistrat sub nr. 1786/23.03.2021,
- raportul de specialitate înregistrat sub nr. 1787/23.03.2021;
- Avizul Comisiilor de specialitate din cadrul Consiliului Local al Comunei Lerești, județul Argeș;

În conformitate cu prevederile Ordonanței Guvernului nr 16/19.08.2014 pentru modificarea și completarea Ordonanței Guvernului nr 25/2001 privind înființarea Companiei Naționale de Investiții "C.N.I." S.A, cu modificările și completările ulterioare,

În temeiul art.129 alin.(2), lit. (b), (c), art.136, art.139 și art. 196 alin.(1) lit. (a) din OUG nr. 57/2019 privind Codul administrativ, cu modificările și completările ulterioare,

HOTĂRĂȘTE :

Art.1. Se aprobă predarea către Ministerul Dezvoltării, Lucrărilor Publice și Administrației, prin Compania Națională de Investiții "C.N.I." S.A., pe bază de protocol, a amplasamentului situat în Comuna Lerești și aflat în proprietatea Comunei Lerești, în suprafață teren de 5.724 mp, identificat potrivit Cărții funciare nr. 82216, nr. topo 82216, liber de orice sarcini, în vederea și pe perioada realizării de către „C.N.I.” – S.A. a obiectivului de investiții: Proiect tip – Construire "Sală de sport cu tribună 180 de locuri sat Lerești, comuna Lerești punctul "Stadion" județul Argeș".

Art.2. Amplasamentul este viabilizat, conform documentelor urbanistice, cu respectarea reglementărilor în vigoare.

Art.3. Se aproba asigurarea finanțării de către UAT Comuna Lerești, județul Argeș, a cheltuielilor pentru racordurile la utilități (electrică, apă, canal, gaz sau alt tip de combustibil utilizat etc.).

Art.4. Consiliul local al Comunei Lerești, județul Argeș, se obligă să asigure, în condițiile legii, suprafețele de teren necesare pentru depozitarea și organizarea șantierului.

Art.5. Consiliul Local al Comunei Lerești, județul Argeș, se obligă ca, după predarea amplasamentului și a obiectivului realizat, să mențină destinația acestuia și să îl întrețină pe o perioadă de minim **15 ani**.

Art. 6. Prezenta hotărâre se va aduce la cunoștință publică prin afișare și va fi comunicată Primarului Comunei Lerești, Instituției Prefectului – Județul Argeș, Companiei Naționale de Investiții "C.N.I." S.A..

Președinte de ședință,
Marin Constantin

Contrasemnează
Secretar general UAT,
Soceanu Ileana

Plan de amplasament si delimitare a imobilului

Scara 1:2000

Nr. cadastral	Suprafata masurata	Adresa imobilului
82216	5274	INTRAVILAN Comuna LERESTI, SAT-LERESTI, PCT "STADION"

Cartea Funciara	UAT	LERESTI
-----------------	-----	---------

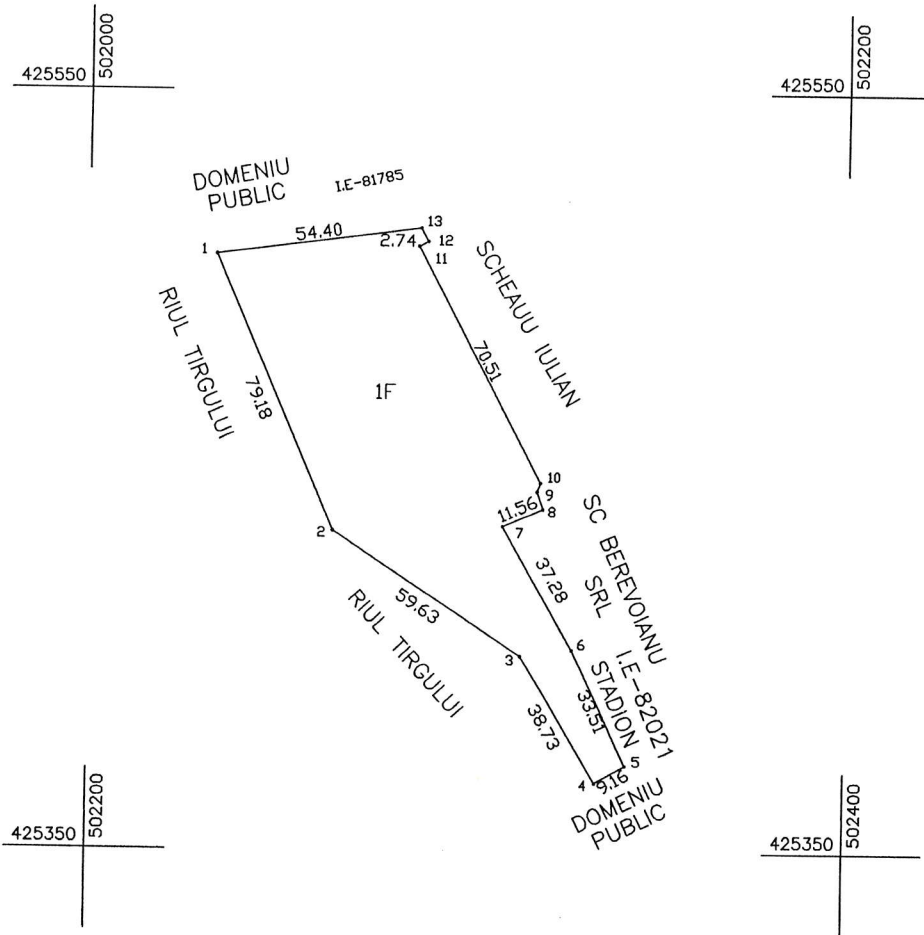

A. Date referitoare la teren

Nr. parcela	Categoria de folosinta	Suprafata [mp]	Mentuni
1	F	5274	IMOBIL INTRAVILAN
Total		5274	

B. Date referitoare la constructii

Cod constr.	Destinatie	Suprafata construita la sol [mp]	Mentuni
TOTAL			

Suprafata totala masurata=5724mp
Suprafata din act=5724mp

Executant: **CAPLAN PETRE**
Confirm executarea masuratorilor la teren
corectitudinea intocmirii documentatiei cadastrale si
corespondenta acesteia cu realitatea din teren

Semnatura si stampila

Data: 12.06/2021

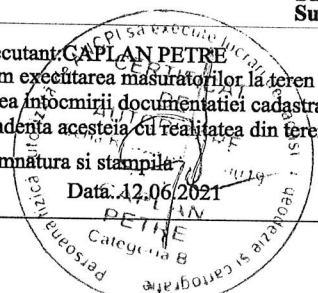

Inspector

Confirm introducerea imobilului in baza de date integrata si
atribuirea numarului cadastral

Semnatura si parafa

Data: 12.06/2021

Stampila BCPL

MALANCU MARIUS CALIN
Consilier gradul IA

12549 / 12.06.2021