

Plan de amplasament si delimitare a imobilului cu propunerea de dezlipire

Scara 1:1000

Nr. cadastral	Suprafata masurata a imobilului (mp)	Adresa imobilului: EXTRAVILAN
80294	11505	Com. Cateasca, jud. Arges

Nr. Carte Funciara	Unitate Administrativ Teritoriala (UAT)
80294	CATEASCA

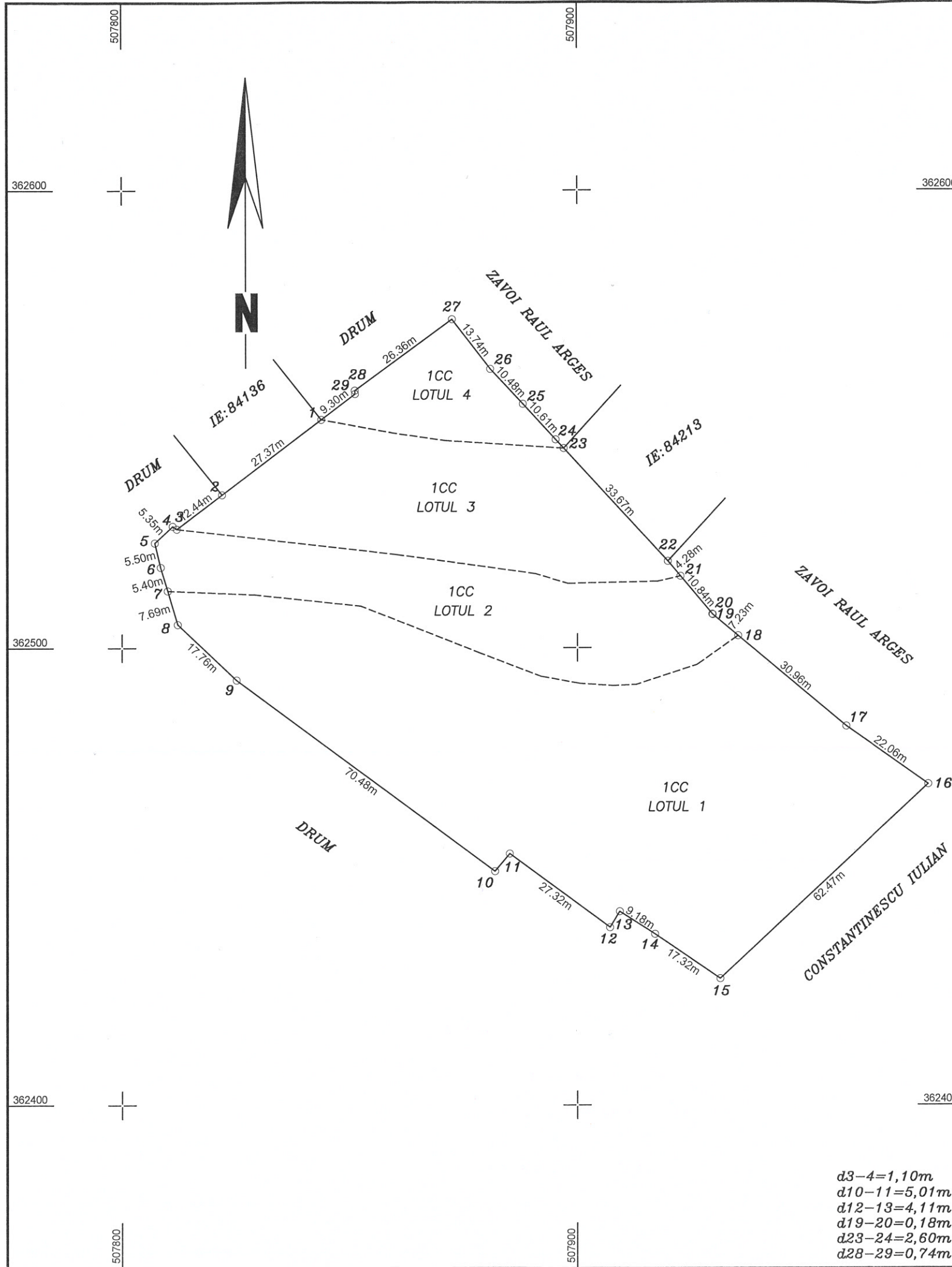

Tabel de miscare parcelara pentru dezlipire imobil

Situatia actuala (inainte de dezlipire)				Situatia viitoare (dupa dezlipire)			
Nr. cad.	Suprafata [mp]	Categ. folosinta	Descrierea imobilului	Nr. cad.	Suprafata [mp]	Categ. folosinta	Descrierea imobilului
	11505	CC	teren extravilan		6486	CC	Lotul nr.1
	-				2040	CC	Lotul nr.2
	-				2273	CC	Lotul nr.3
	-				706	CC	Lotul nr.4
Total	11505				11505		

Executant: MIV CAD TOPOGRAFIE S.R.L.

Confirm executarea masuratorilor la teren, corectitudinea întocmirii documentatiei cadastrale si corespondenta acestora cu realitatea din teren



Semnatura si stampila

Data: 01.11.2019

Inspector

Confirm introducerea imobilului in baza de date integrata si atribuirea numarului cadastral

Semnatura si parafa

Data

Stampila BCPI