

Plan de amplasament si delimitare a imobilului

Scara 1:500

Nr. cadastral	Suprafata masurata a imobilului (mp)	Adresa imobilului: Loc. Costesti, Jud. Arges
83061	7200	Str. Morii Nr. 7A
Cartea Funciara nr.		Intravilan
		Unitatea administrativ teritoriala (UAT)
		COSTESTI



A. Date referitoare la teren		Mentiiuni	
Nr. parcela	Categorie de folosinta	Suprafata (mp)	
1	CC	7200	Imprejmuit cu gard
Total		7200	

B. Date referitoare la constructii		Mentiiuni	
Cod	Destinatia	Suprafata construita la sol (mp)	
C1	CAS	966	Scoala, P+1, Anul 1976, Supr. constr. desfasurata = 1932mp
C2	CAS	364	Cantina, P, Anul 1976, Supr. constr. desfasurata = 364mp
C3	CAS	595	Cladire internat, P+2, Anul 1976, Supr. constr. desfasurata = 1785mp
C4	CA	12	Anexa, P, Anul 1976, Supr. constr. desfasurata = 12mp
C5	CA	66	Magazie, P, Anul 1976, Supr. constr. desfasurata = 66mp
C6	CA	78	Garaj, P, Anul 1976, Supr. constr. desfasurata = 78mp
C7	CAS	51	Cladire spalatorie, P, Anul 1976, Supr. constr. desfasurata = 51mp
C8	CAS	31	Camera frigorifica, P, Anul 1976, Supr. constr. desfasurata = 31mp
C9	CAS	77	Centrala termica, P, Anul 1976, Supr. constr. desfasurata = 77mp
C10	CIE	12	Fara acte - Bazin apa
C11	CIE	21	Fara acte - Post Trafo
Total		2273	

Suprafata totala masurata = 7200 mp
Suprafata din act = 7200 mp

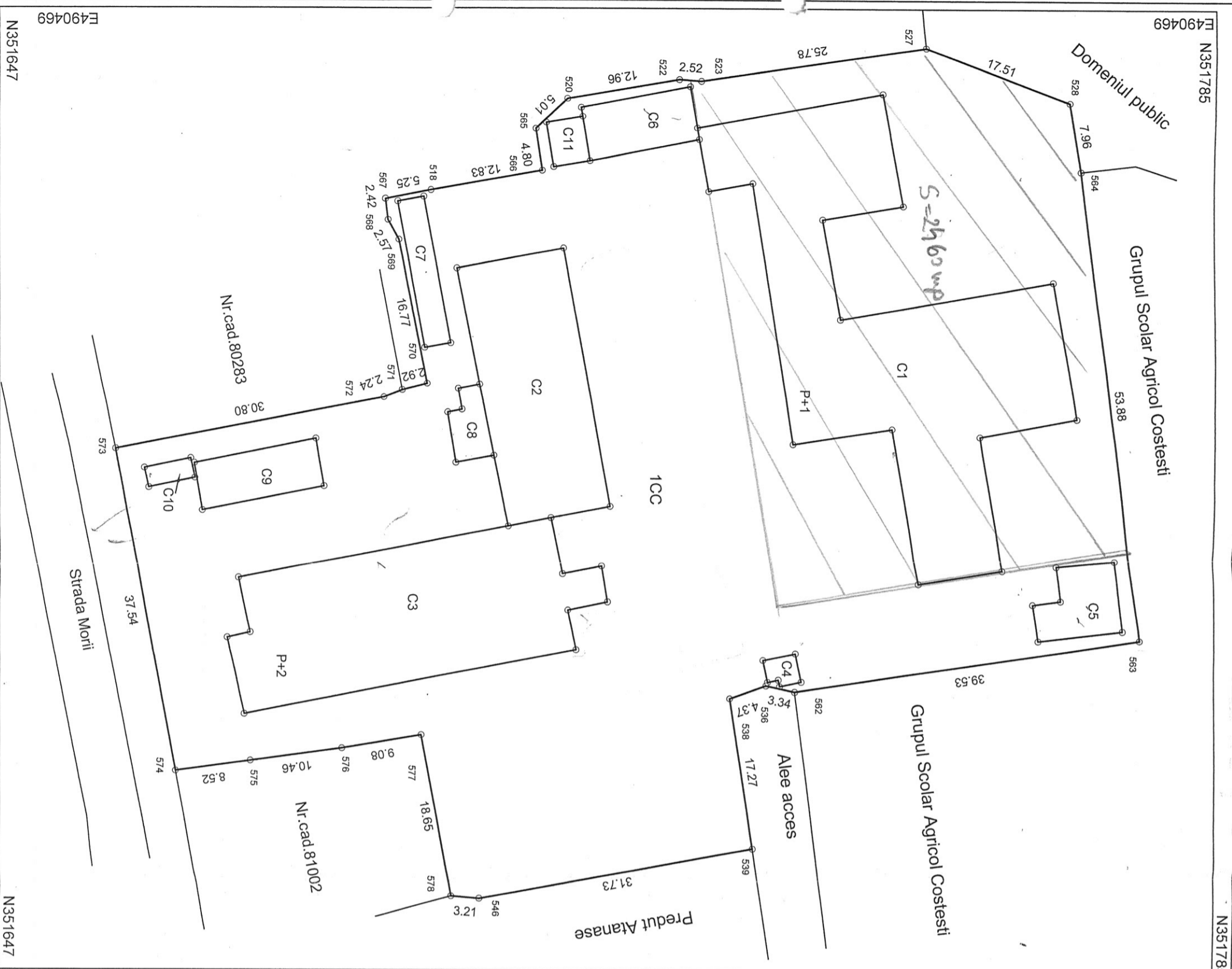

Executant
GEOTER PROIECT

Confirm executarea masuratorilor la teren corectitudinea inlocuirii documentatiei cadastrale si corespondenta acesteia cu realitatea din teren

Semnatura si stampila

DE: **AUTORIZARE**
Seria RO-B-J nr. 0191
S.C. GEOTER
PROIECT Data: 16.05.2016
Clasa I

Stampila BCP1
03. IUN. 2016

Confirm introducerea imobilului in baza de date integrata si atribuirea numarului cadastral

Semnatura si parafata
Data

Inspector

Oficiul de Cadastru si Publicitate Imobiliară
Argeş
MICHAEL PUSY SORINELA
Inginer gradul I A