

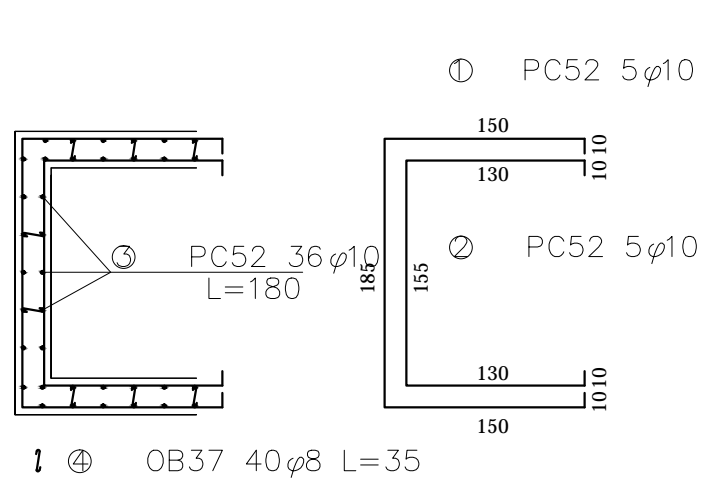



BETON-C20/25  
CLASA DE EXPUNERE-XC1  
GRAD DE GELIVITATE-G100  
RAPORT A/C-0.65  
TIP DE CIMENT-CEM I 32,5/0-16  
Ømaxim granula de agregat-32mm

BETON-C30/37  
CLASA DE EXPUNERE-XF3  
GRAD DE GELIVITATE-G100  
RAPORT A/C-0.5  
TIP DE CIMENT-CEM I 32,5/0-16  
Ømaxim granula de agregat-32mm

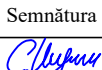

Extras de armaturi din camere de linistire podet tubular Ø800

Marca	Diametru (mm)	Nr. buc.	Lungimi (m)	OB 37 Ø8	PC 52 Ø10
1	10	5	5,05	—	25,25
2	10	5	4,35	—	21,75
3	10	36	1,80	—	64,80
4	8	40	0,35	14,00	—
Total lungimi pe diametre (m)				14,00	112,00
Masa /metru (kg/m)				0,395	0,617
Masa pe diametru (kg)				6,00	70,00
MASA TOTALA (kg)				6,00	70,00

Verificator / Expert	Nume	Semnătura	Cerința	Referat / Expertiză nr. / Data	
Proiectant: <b>S.C. NORDIC VISION S.R.L.</b> Str. Basarabi, Nr. 5, bl. A1, sc. A, Iași; e-mail: office@nordicvision.ro; tel: 0732.672.722/ 0741.533.268; CUI: RO38756860			BENEFICIAR: Regia Autonoma Judeteana de drumuri Arges R.A.		Proiect nr.: 140/2019
			TITLU PROIECT: "Modernizare drum judetean DJ 742 Leordeni (DJ 703B) - Baloteasca - Cotu Malului - Glambocata - Leordeni (DN 7), km 5+100-6+100, L=1,0 km la Leordeni, jud. Arges"		
			Amplasament: DJ742, comuna Leordeni, judetul Arges		Faza: D.A.L.I
Specificație	Nume	Semnătura	Scara: 1:50		
ȘEF PROIECT	Ing. Ungureanu Catalin				
PROIECTAT	Drd. Ing. Ovidiu Ursanu		Data: 06/2019	TITLUL PLANȘEI: Podet tubular tip premo Ø800 cu camera de cadere L=7,50 m	
DESENAT	Drd. Ing. Ovidiu Ursanu			Plansa.nr.: D.5.2	