

**PLAN DE AMPLASAMENT SI DELIMITARE A IMOBILULUI**  
Scara 1:1000

ANEXA NR.1.35  
la regulament

Nr. cadastral 80804	Suprafata masurata a imobilului (mp) 6958mp	Adresa imobilului: Com. Bradulet, sat Bradetu, Jud. Arges
Nr. Cartea Funciara 80804	Unitatea Administrativ Teritoriala (UAT) BRADULET	INTRAVILAN

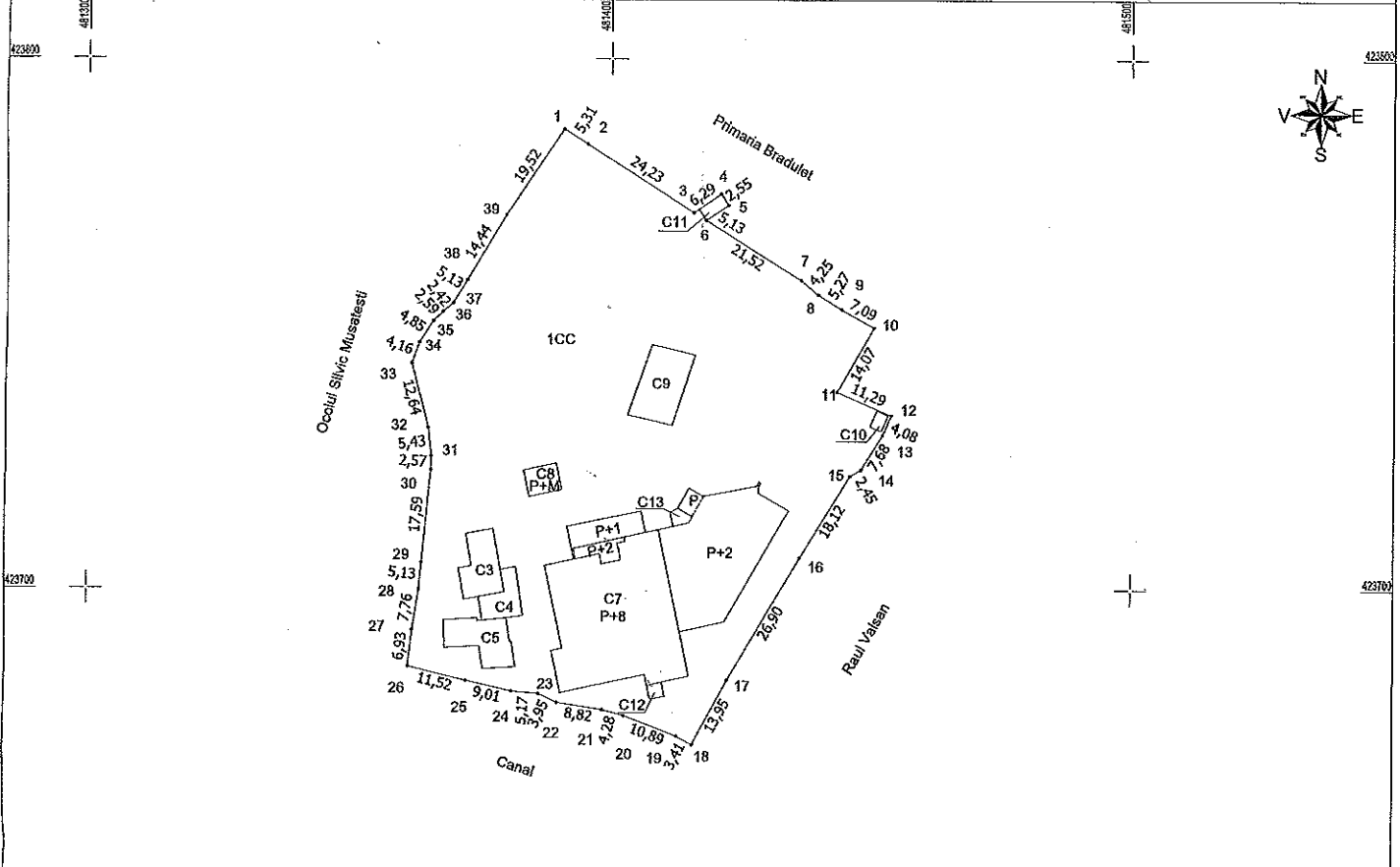

**A. Date referitoare la teren**

Nr. parcela	Categoria de folosinta	Suprafata [mp]	Mentuni
1	CC	6958	
<b>Total</b>		<b>6958</b>	<b>Terenul este imprejmuit cu gard.</b>

**B. Date referitoare la constructii**

Cod	Destinatia	Suprafata construita la sol [mp]	Mentuni
C3	CIE	80	Sdesf= 80 mp, PTCZ in regim P
C4	CA	51	Sdesf= 51 mp, magazie alimente in regim P
C5	CA	90	Sdesf= 180 mp, magazie in regim S+P
C7	CAS	1100	Sdesf= 6754mp, Spital in regim P+8
C8	CA	32	Sdesf= 64 mp, garaj in regim P+M
C9	CA	122	Sdesf= 122 mp, depozit carburanti
C10	CA	8	Sdesf= 8 mp, cabina poarta in regim P
C11	CA	13	Sdesf= 13 mp, rezervor
C12	CA	8	Sdesf= 8 mp, lift
C13	CA	9	Sdesf= 9 mp
<b>Total</b>		<b>1513</b>	

Suprafata totala masurata a imobilului=6958mp  
Suprafata din act = 6958mp

Executant: **SC DATUM TOPO SURVEYS SRL**

Semnatura si stampila

Data: 11.06.2018



Inspector

Semnatura si parafa

Data:

Stampila BCPI

Confirm executarea masuratorilor la teren, corectitudinea intocmirii documentatiei cadastrale si corespondenta acesteia cu realitatea din teren

Confirm introducerea imobilului in baza de date integrata si atribuirea numarului cadastral