

JPA



**CONSILIUL JUDEȚEAN ARGHES**  
**Direcția Generală de Asistență Socială și Protecția Copilului**  
**CENTRUL DE EVALUARE SI PRIMIRE ÎN REGIM DE URGENȚĂ PITEȘTI**

Str. Pictor N. Grigorescu , Nr. 2 B, Telefon/Fax: 0248610045

Email: [ceprupitesti@yahoo.com](mailto:ceprupitesti@yahoo.com)

Operator de date cu caracter personal: 417



**NR. 1466/26.05.2017**

ROMÂNIA		
DIRECȚIA GENERALĂ DE ASISTENȚĂ SOCIALĂ ȘI PROTECȚIA COPILULUI ARGHES		
INTRARE Nr.	13030	
ANUL	LUNA	ZIUA
2017	05	29

R ROMÂNIA	
CONSILIUL JUDEȚEAN ARGHES	
Nr.	1929
Ziua	29 Luna, 05 Anul 2017

**Către**  
**CONSILIUL JUDEȚEAN ARGHES**

Urmare a adresei nr. 1929/23.05.2017, prin care solicitați un plan de amplasament pentru terenul solicitat în administrare de către Centrul de Evaluare și Primire în Regim de Urgență Pitești, prin adresa nr. 465/07.02.2017, pentru construirea unei săli de sport și a unei biblioteci, vă transmitem în anexă planul de amplasament și delimitare (în format scris și electronic).

Cu deosebită considerație,

**Director general**  
**Adrian MACOVEI**

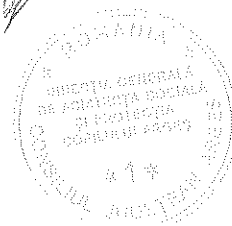

**Șef Centru**  
**Gabriel ENESCU**



PLAN DE AMPLASAMENT SI DELIMITARE A IMOBILULUI

Scara 1:200

Nr. cadastral	Suprafata masurata a imobilului (mp)	Adresa imobilului intravilan
	239	Mun Pitesti, Strada Pictor Nicolae Grigorescu, Nr.2B, Jud. Arges
Nr. Cartea Funciara		Unitatea Administrativ Teritoriala (UAT)
		Pitesti

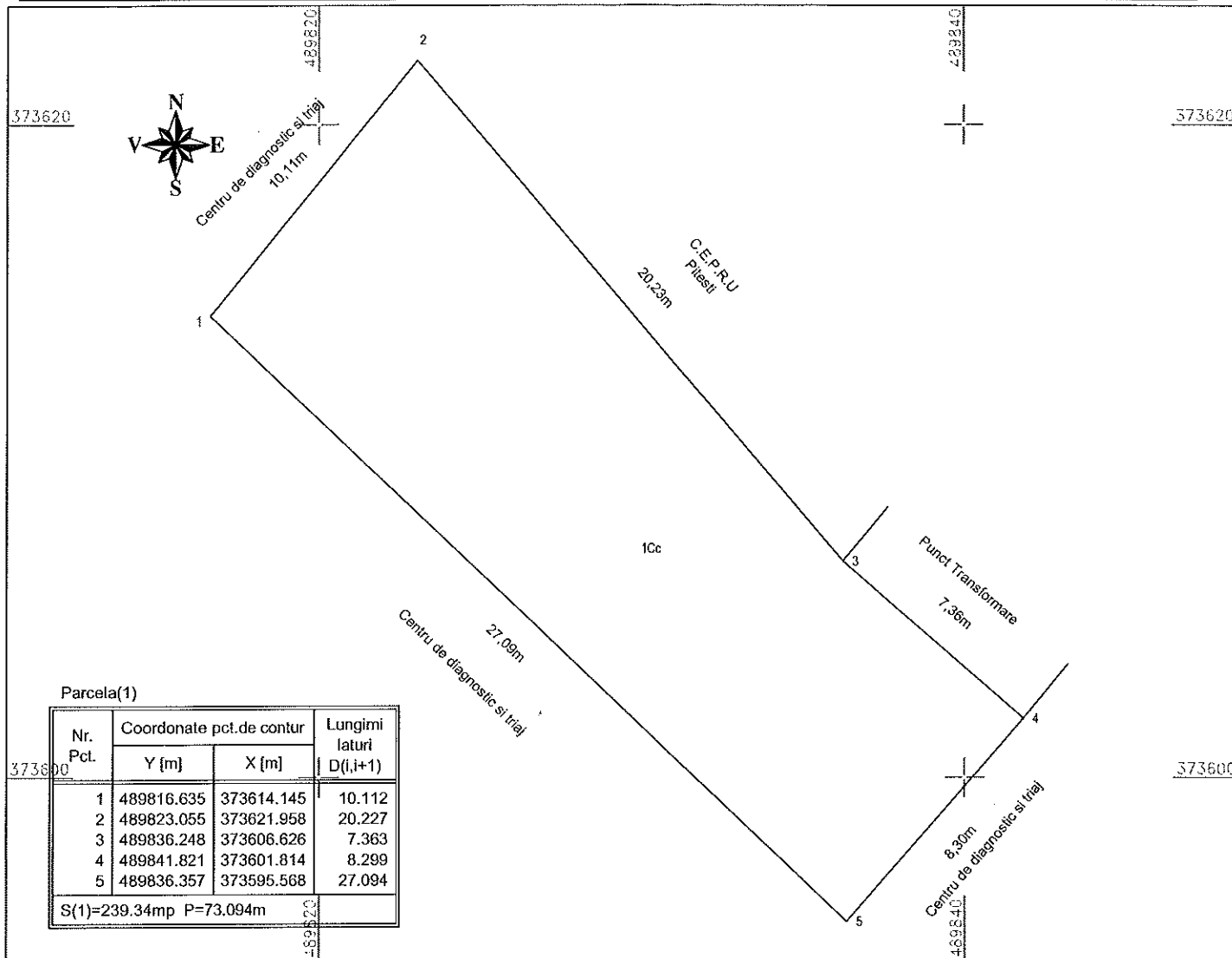

Parcela(1)

Nr. Pct.	Coordonate pct.de contur		Lungimi laturi D(i,i+1)
	Y [m]	X [m]	
1	489816.635	373614.145	10.112
2	489823.055	373621.958	20.227
3	489836.248	373606.626	7.363
4	489841.821	373601.814	8.299
5	489836.357	373595.568	27.094
S(1)=239.34mp P=73.094m			

A. Date referitoare la teren

Nr. parcela	Categoria de folosinta	Suprafata (mp)	Mentiuni
1	Cc	239	Teren neimprejmuat .
Total		239	

B. Date referitoare la constructii

Cod	Destinatia	Suprafata construita la sol (mp)	Mentiuni
Total			

Suprafata totala masurata a imobilului = 239 mp

<p>Executant: <b>ing. IIESCU GHEORGHE</b></p> <p>Confirm executarea masuratorilor la teren, corectitudinea intocmirii documentatiei cadastrale si corespondenta acesteia cu realitatea din teren.</p> <p>_____ Semnatura si stampila</p> <p>_____ Data: 18.08.2016</p>	<p>Inspector</p> <p>Confirm introducerea imobilului in baza de date integrata si atribuirea numarului cadastral.</p> <p>_____ Semnatura si parafa</p> <p>_____ Data:.....</p> <p>_____ Stampila BCPI</p>
--	--

\* In situatia in care exista numere cadastrale pentru imobile vecine, in locul numelui vecinului se va trece numarul cadastral, iar in lipsa numarului cadastral numarul topografic sau numarul administrativ. Suprafetele se rotunjesc la metru patrat.



# CONSILIUL JUDEȚEAN ARGEȘ

DIRECȚIA TEHNICĂ  
SERVICIUL EVIDENȚĂ ADMINISTRARE  
PATRIMONIU ȘI DEVIZE

Piata Vasile Milea, Nr.1  
PITESTI 110053, ARGES, ROMANIA

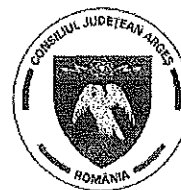

Tel:0248/210056 Fax:220137 www.cjarges.ro

R	ROMANIA
CONSILIUL JUDEȚEAN ARGEȘ	
Nr.	1929
Zilua	23
Luna	05
Anul	2017

Către

Direcția Generală de Asistență Socială și Protecția Copilului Argeș  
Centrul de Evaluare și Primire în Regim de Urgență Pitești

Referitor la adresa dvs. nr. 465/07.02.2017, înregistrată la Consiliul Județean Argeș sub nr. 1929/08.02.2017, prin care solicitați un teren situat în Pitești, b-dul I.C. Brătianu, nr. 62, în scopul extinderii capacității *Centrului de Evaluare și Primire în Regim de Urgență Pitești*, prin construirea unei săli de sport și a unei biblioteci, vă rugăm să ne transmiteți un plan de amplasament cu delimitarea acestei suprafețe de teren, plan ce va constitui anexă la hotărârea de consiliu județean prin care vi se va atribui suprafața respectivă.

Cu stimă,

PREȘEDINTE  
CONSTANTIN DAN MANU  
  

*Ana primire*  
  
23.05.2017

DIRECTOR EXECUTIV

ALIN STOICEA  

Întocmit,  
Raicu Marius  



**CONSILIUL JUDEȚEAN ARGEȘ**  
**Direcția Generală de Asistență Socială și Protecția Copilului**  
**CENTRUL DE EVALUARE ȘI PRIMIRE ÎN REGIM DE URGENȚĂ PITEȘTI**

Mun. Pitești, Str. Pictor Nicolae Grigorescu, nr. 2B, jud. Argeș

Telefon/Fax: 0248610045

Email: [ceprupitesti@yahoo.com](mailto:ceprupitesti@yahoo.com)

Operator de date cu caracter personal: 417



EN ISO 9001:2008

Certificate Reg. No 20 100 112006089

OHSAS 18001:2007

Certificate Reg. NO 20 116 112006091

Nr. 465/07.02.2017

**Către,**  
**Consiliul Județean Argeș**

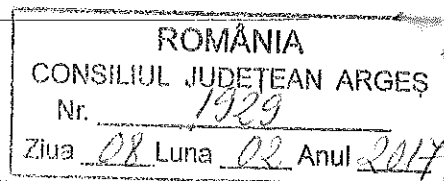

**Centrul de Evaluare și Primire în Regim de Urgență Pitești**, unitate de asistență socială fără personalitate juridică, respectiv aflată în subordinea Direcției Generale de Asistență Socială și Protecția Copilului Argeș, a fost înființat în anul 2006, prin **Hotărârea nr. 37/09.03.2006** a Consiliului Județean Argeș, completată și modificată prin Hotărârea nr. 122/30.08.2006, fiind construit din fonduri PHARE și a fost dat în folosință la data de 08.08.2006. Durata de timp estimată pentru a funcționa acest centru este nedeterminată.

**Centrul de Evaluare și Primire în Regim de Urgență Pitești** a fost înființat pentru a veni în sprijinul copiilor victime ale abuzului, neglijării și exploatării. Nevoia înființării unui astfel de centru a avut la bază cazurile de copii abuzați semnalate frecvent la nivelul Direcției Generale Asistență Socială și Protecția Copilului Argeș.

**Capacitatea centrului este de trei dormitoare a câte trei paturi și un izolator prevăzut cu patru paturi.**

**Centrul de Evaluare și Primire în Regim de Urgență Pitești** are locația la adresa din municipiul Pitești, Str. Pictor Nicolae Grigorescu, nr. 2 B, județul Argeș; conform HCL 265/2002 privind încadrarea terenurilor situate în intravilanul Municipiului Pitești, pe zone și categorii de folosință, centrul se află în ZONA "A" (conform Adresei nr. 35947/02.08.2015 a Primăriei Municipiului Pitești).

Din Extrasul de Carte funciară cu nr. 38998, emis de către Biroul de Cadastru și Publicitate Imobiliară Pitești la solicitarea nr. 31890/21.07.2008 a DGASPC Argeș, reiese că Centrului de Evaluare și Primire în Regim de Urgență Pitești îi este atribuit nr. Cadastral 11634/3. Suprafața terenului este de 607 m<sup>2</sup>, din care 237 m<sup>2</sup> reprezintă suprafața clădirii.

În fapt, la momentul actual, perimetrul curții Centrului de Evaluare și Primire în Regim de Urgență Pitești este de 89,5 m, iar suprafața totală a terenului și clădirii de aproximativ 530 m<sup>2</sup> (suprafața inițială fiind diminuată prin construirea imobilelor din vecinătate, respectiv Spitalul Muntenia în partea de Sud și Biserica Izvorul Tămăduirii în zona de Nord, imobile ce au fost construite ulterior construirii CEPRU Pitești).

În urma controlului reprezentanților Ministerului Muncii, Familiei, Protecției Sociale și Persoanelor Vârstnice – din data de 02.02.2016, s-a recomandat evitarea depășirii capacității centrului (adică a unui nr. de 12 copii), dar, întrucât sunt frecvente perioadele în care se depășește capacitatea centrului (prin admiterea în regim de urgență a mai mult de 12 copii), avem în vedere extinderea acesteia pe viitor.

Pentru extinderea capacității centrului, în vederea respectării standardelor minime de spațiu, am identificat terenul din vecinătatea Centrului de Evaluare și Primire în Regim de Urgență Pitești (zona Vest), care aparține Consiliului Județean Argeș/Centrului de Diagnostic.

**Suprafața identificată în vederea extinderii Centrului de Evaluare și Primire în Regim de Urgență Pitești are o lungime de 30 m, vecinătate cu Spitalul Nicolae Bălcescu, lățime de 8 m față de Spitalul Muntenia și lățime de 9 m, hotar cu Biserica Izvorul Tămăduirii.**

Spațiul respectiv urmează a fi folosit în vederea extinderii curții interioare, precum și pentru construirea unei săli de sport și a unei biblioteci necesare desfășurării activităților de recreere pentru copii, activități ce ajută la o bună dezvoltare psiho-fizică a copiilor beneficiari de măsură de protecție în regim de urgență.

Pentru realizarea obiectivelor propuse pe termen mediu solicităm suprafața de teren identificată, care se află în proprietatea Consiliului Județean Argeș.

Anexăm fotografiile cu suprafața de teren solicitată și copie xerox a Planului de Situație.

Cu deosebită considerație!

**Director General**

**Adrian MACOVEI**



**Director General Adjunct**

**Ioan PREOTEASA**

**Director General Adjunct**

**Iuliana MATEI**

**Sef Centru**  
**Pr. Gabriel BINESCU**



ESTE INTERZIS  
REPRODUCEREA  
S.F. POPESCU

SECRETARIA S.R.L.  
CONSTR. DE SPALE  
SI PAVAZARE  
DE LAZARETI  
SI BAZE  
DE LAZARETI

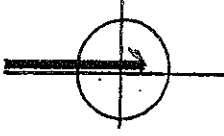

CONSILIUL JUDETEAN  
ARGES  
ANEXA  
LA  
CERTIFICATUL DE URBANISM  
19 nr 1665 din 27.02.2006  
Arhitect sel

±000 = 271.82

St = 600 mf  
Sc = 201,50 f  
Sd = 435,50 f

POT = 33,589  
CUT = 0,72

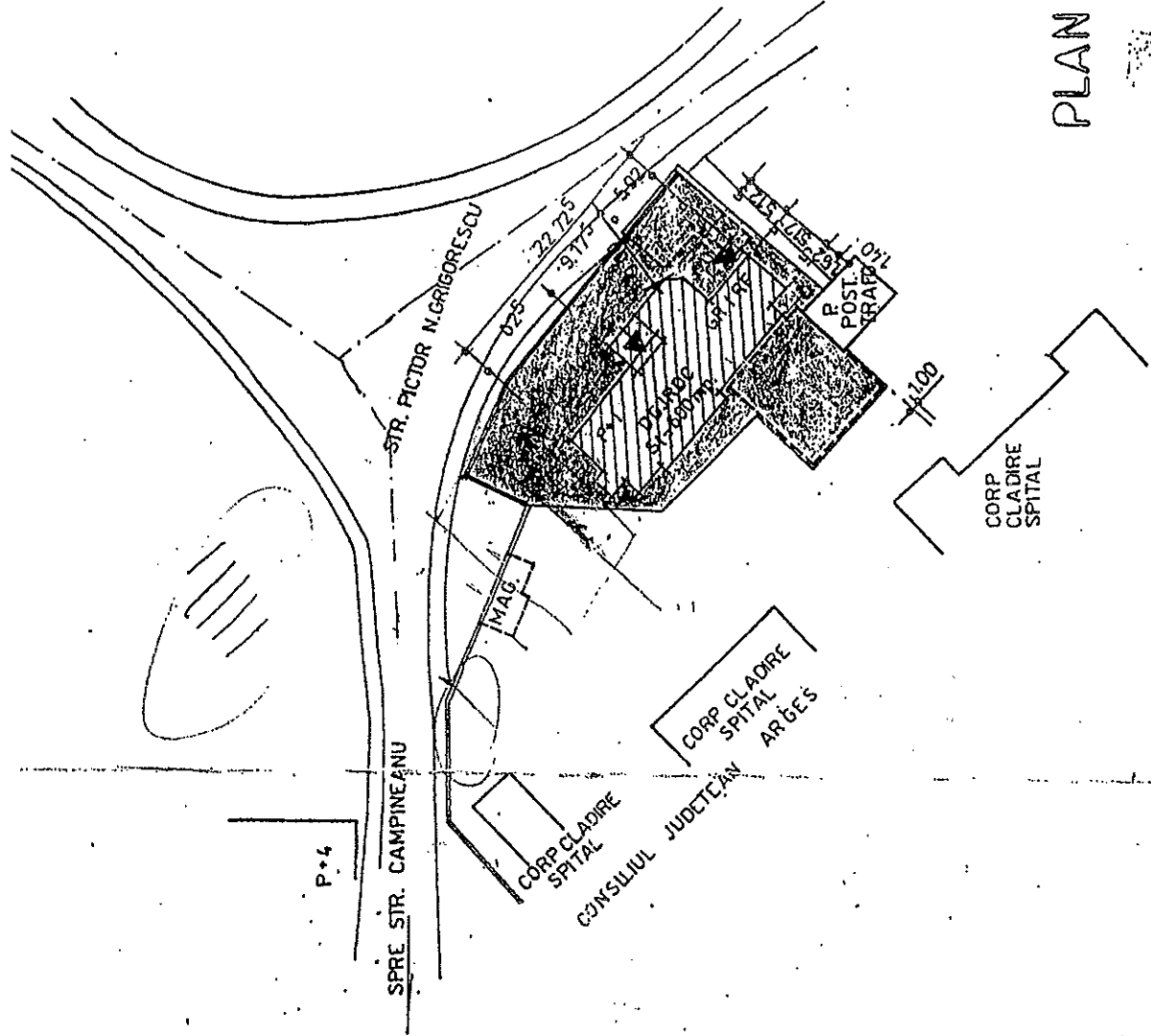

# PLAN DE SITUATIE SC. 1:500

Categoria de importanta „C”

SEF. C.T.E. ARH. SOARE POPILIU	AVIZAT C.T.E. nr. 4
S.C. PROIECT ARGES S.R.L.	DIRECTIA GENERALA D BENEFICIAR: PENTRU PROTECTIA D COPINILUI
SOFIUR	Denumire proiect: CENTRU DE PRI REGIM DE URGENTA AG. 526
Str. I. C. Bratianu nr. 25	FITESTI
Sel. Arhitect: ARH. I. POPESCU	Scale: 1:500
Sel. Coordonator: ARH. I. POPESCU	Denumire obiect:

- LEGENDA:
- CONSTR. EXISTENTE CE SE MENTIN
  - CONSTR. EXIST. PROP. LA DEMOLARE
  - CONSTR. NOI PROPUSE

