



ROMÂNIA
Avocatul Poporului

Biroul Teritorial Pitești

Str. Armand Călinescu, nr. 44, et.1, Municipiul Pitești, Jud. Argeș



Telefon/Fax: +40-248-211101 Internet: avparges@avp.ro

Nr. 405/28.04.2017

Domnului dr. Constantin Dan MANU
Președintele Consiliului Județean Argeș

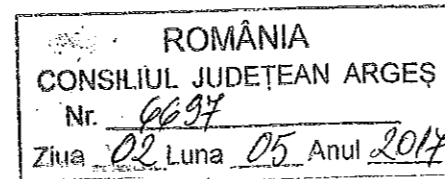

Spre știință,

Domnului Ionel VOICA
Secretarul General al județului Argeș

Doamnei Maria DINU
Managerul județului Argeș

Stimate domnule Președinte,

Dorim să vă mulțumim pe această cale, Dvs. și echipei colaboratoare, pentru sprijinul constant pe care îl acordați Biroului Teritorial Pitești al instituției Avocatul Poporului. Este o dovadă în plus a văditului interes de a contribui, în concordanță cu prevederile art. 29 alin. (1) din Legea nr. 35/1997 privind organizarea și funcționarea instituției Avocatul Poporului, republicată cu modificările ulterioare, la asigurarea unor condiții decente și civilizate de acces pentru cetățenii care solicită intervenția instituției noastre.

Deoarece Muzeul Județean Argeș, conform adresei de informare nr. 463/2017, se pregătește pentru lucrări de restaurare/consolidare, se impune relocarea noastră în spațiul pe care l-am vizitat în Pitești, str. Garoafelor, și pe care ni l-ați propus pentru a ne continua activitatea specifică. În considerarea acestor aspect, **vă aducem la cunoștință că ne exprimăm acordul** cu această variantă și vă adresăm rugămintea să analizați oportunitatea de a demara procedurile pentru adoptarea unei noi hotărâri prin care această nouă locație să fie trecută în folosința noastră, cât mai curând posibil, în condițiile legii, similare celor din HCJ nr. 248/19.12.2013, încă în vigoare.

Primiți, domnule Președinte, expresia celei mai alese considerații,

Dr. Mihaela Stănculescu, expert coordonator
Biroul Teritorial Pitești, Instituția Avocatului Poporului

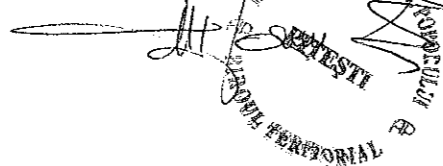

Pitești, 27.04.2017/2 ex/una filă

Judetul ARGES
 Unitatea administrativ-teritoriala PITESTI
 Cod SIRUTA 013169
 Centrul de Diagnostic si Tratament Arges
 Adresa corpului de proprietate
 Str. Garoafelor, nr. 6
 Nr. cadastral al corpului de proprietate.....

RELEVU C1 - PARTER

SCARA 1:400

Numele proprietarului
 JUDETUL ARGES
 prin administrator:
 CONSILIUL JUDETEAN ARGES
 Sedlul: Plata Vasile Milea, nr. 1
 municipiul Pitesti, Judetul Arges

RECAPITULATIE

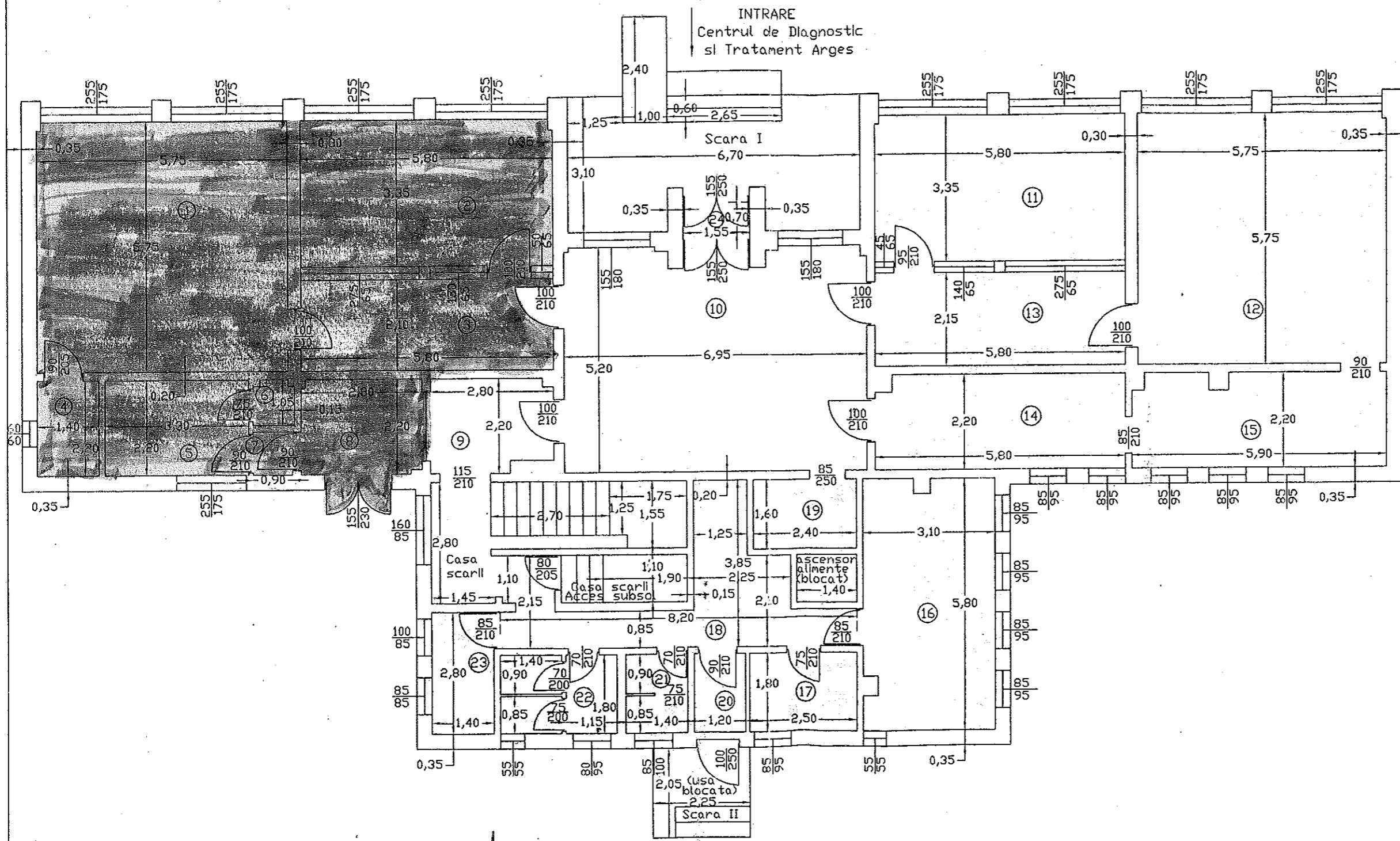

Nr. Incapere	Denumire Incapere	Suprafata utila (mp)
1	Sala de consiliu P.U.R	33.04
2	Secretariat P.U.R	19.41
3	Hol	12.18
4	Bucatarie P.U.R	3.08
5	Fizioterapie	7.26
6	Grup sanitar	0.95
7	Hol	0.90
8	Hol	6.12
9	Hol	5.81
10	Hol principal	35.68
11	Sala masa	19.41
12	Sala sport	33.05
13	Hol	12.47
14	Vestiar	12.60
15	Vestiar	12.68
16	Sala parafina	17.68
17	Pregatire parafina	4.50
18	Hol	13.47
19	Hisa	3.84
20	Grup sanitar P.U.R	2.16
21	Grup sanitar	2.45
22	Grup Sanitar	4.52
23	Magazie	3.92
24	Hol	1.09
Total suprafata utila		268.27
Suprafata casa scarii		16.24
Suprafata accesului in subsol		13.14
Suprafata ascensorului de alimente (bloca)		1.54
Suprafata scarii I		21.78
Suprafata scarii II		4.61
TOTAL		325.58

MINISTERUL ADMINISTRATIEI PUBLICE
 Numele executorului
 CERTIFICAT DE AUTORIZARE
 S.C. ATLAS SURVEY S.R.L.
 Seria B Nr. 160
 Clasa D
 J. TEANU VALENTIN

MINISTERUL ADMINISTRATIEI PUBLICE
 CERTIFICAT DE AUTORIZARE
 Seria B Nr. 160
 Clasa D
 J. TEANU VALENTIN

A.N.C.P.I.
 OFICIUL DE CADASTRU SI PUBLICITATE IMOBILIARA ARGES
 Nr. 12372 Data: 08.08.2005
 VERIFICAT SI RECEPTIONAT
 Consilier: [Signature]

OFICIUL DE CADASTRU SI PUBLICITATE IMOBILIARA
 Jud. ARGES.

Receptionat.....

Data: 03.08.2005

Consilier
 ING. TICU GHE.