



CONSILIUL JUDEȚEAN ARGES
Piata VASILE MILEA, nr.1,
PITESTI, 110053, ARGES, ROMANIA
Telefon: 0248/210056, Fax: 0248/220137



Direcția Administrație Publică Comunități Locale
Compartimentul Strategii Sinteze Socio Economice Sănătate



Văzut,
PREȘEDINTE,
Grigore Florin TEȚĂU

RAPORT

privind Fundația „Copii in Dificultate” – Centrul de zi „Sf. Cristofor”
(deplasare la unitate în data de 12.05.2016)

Având în vedere Convenția de Parteneriat nr. 46/05.01.2016 încheiată între Consiliul Județean Argeș și Fundația „Copii in Dificultate”, o echipă din cadrul Consiliului Județean Argeș s-a deplasat în data de 12.05.2016 la sediul Fundației din Curtea de Argeș, Centrul de zi „Sf. Cristofor”.

Echipa care s-a deplasat în teren a fost formată din :

1. Stan Elena – sef serviciu,
2. Andreea Crîmpiță-Matei –inspector.

Obiectivele deplasării:

- Verificarea stării de fapt la fața locului;
- Purtarea unor discuții cu beneficiarii serviciilor;
- Purtarea unor discuții cu personalul angajat privind desfășurarea activității;
- Verificarea măsurilor de coordonare dispuse de compartimentul servicii sociale.

Constatare la fata locului din partea echipei

Deplasarea s-a făcut la sediul Fundatiei „Copii in dificultate”, Centrul de zi „Sf. Cristofor”, cu sediul in Municipiul Curtea de Arges, strada Valea Sasului, nr. 81, unde doamna director Ciucă Gabriela ne-a prezentat sălile de curs mici, dar foarte frumos amenajate și curate, în care se oferă servicii de asistenta sociala unui numar de 40 de copii cu tulburări de limbaj și scris citit, dificultăți de adaptare socio-școlară in procesul instructiv- educativ, cu dificultati de intelegere a materialului predate, cu dificultăți de achiziționare a deprinderilor necesare autonomiei sociale si a formarii unor deprinderi corecte de mentinere a igienei personale, copii proveniti din familii cu situatie socio-economica deficitara cu varste cuprinse intre 6 – 16 ani.



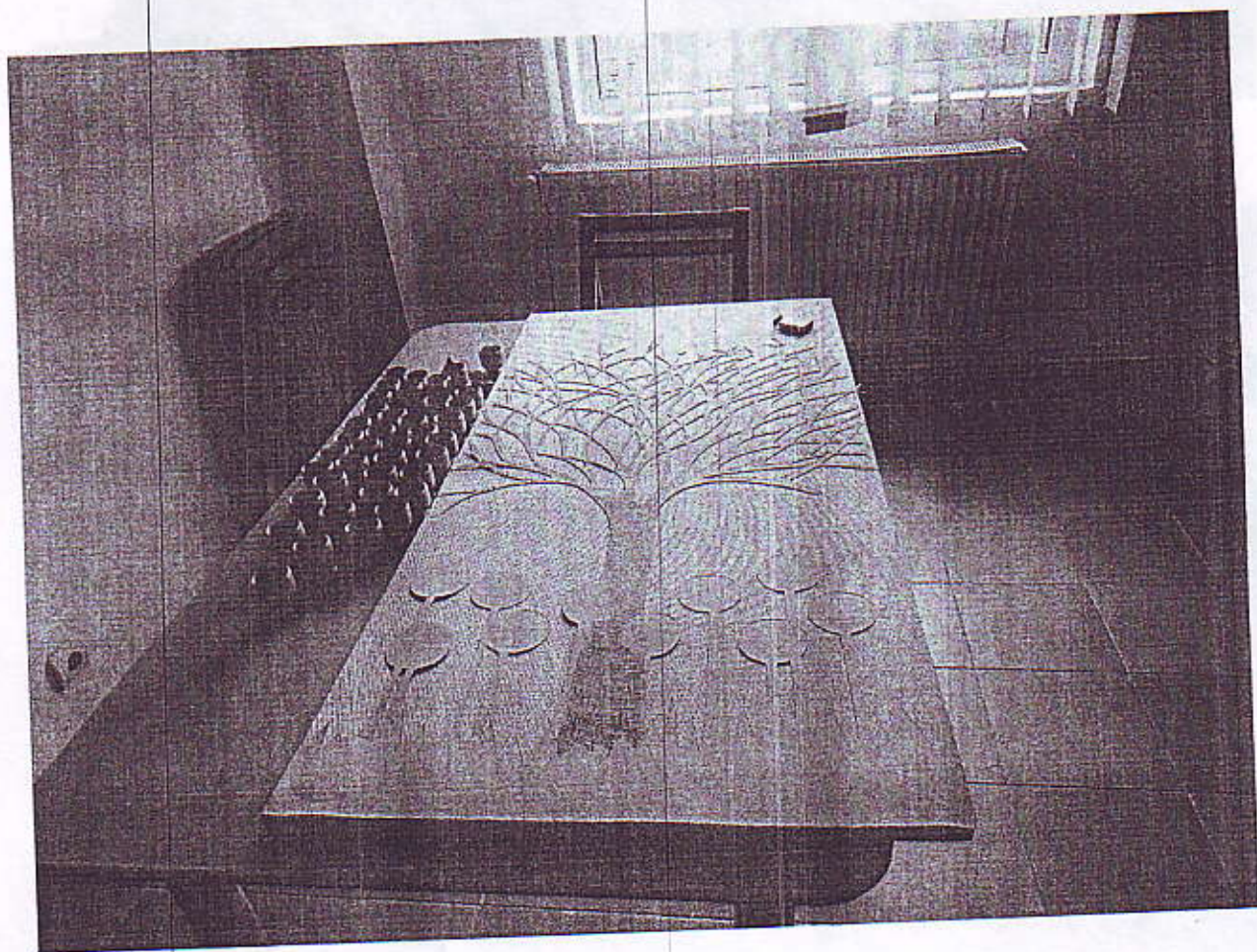



Educația oferită vizează corectarea limbajului deficitar, consiliere psihologică pentru copil și familie, consiliere socială pentru copil și familie și

dezvoltare personala - derulata sub forma sedintelor de grup si individuale, artterapie, ludoterapie, activitati de educatie pentru sanatate, sedinte de educatie remediala ce presupun acordarea de sprijin in efectuarea temelor si consolidarea cunostintelor dobandite in mediul scolar.

Periodic se realizeaza reevaluarea situatiei beneficiarilor, medierea relatiei copil-familie-scoala si monitorizarea situatiei socio-scolare a beneficiarilor.

Centrul de zi „Sf. Cristofor” ne-a făcut o impresie pozitivă, bună dotare și organizare într-un spațiu mic ce dispune si de un parc de joaca exterior, bine ingrijit și intretinut.

Incalzirea Centrului „Sf. Cristofor” se realizeaza cu ajutorul unei butelii „Butan Gas” prin intermediul careia se poate asigura caldura in centru pe o perioada de doua luni, in restul lunilor de iarna beneficiarii fiind transferati in alte unitati din imprejurimi. De asemenea, acestia nu beneficiaza de hrana in cadrul centrului cu toate ca unitatea dispune de o bucatarie complet mobilata si utilata si s-ar dori posibilitatea acordarii unei mese calde la ora pranzului.

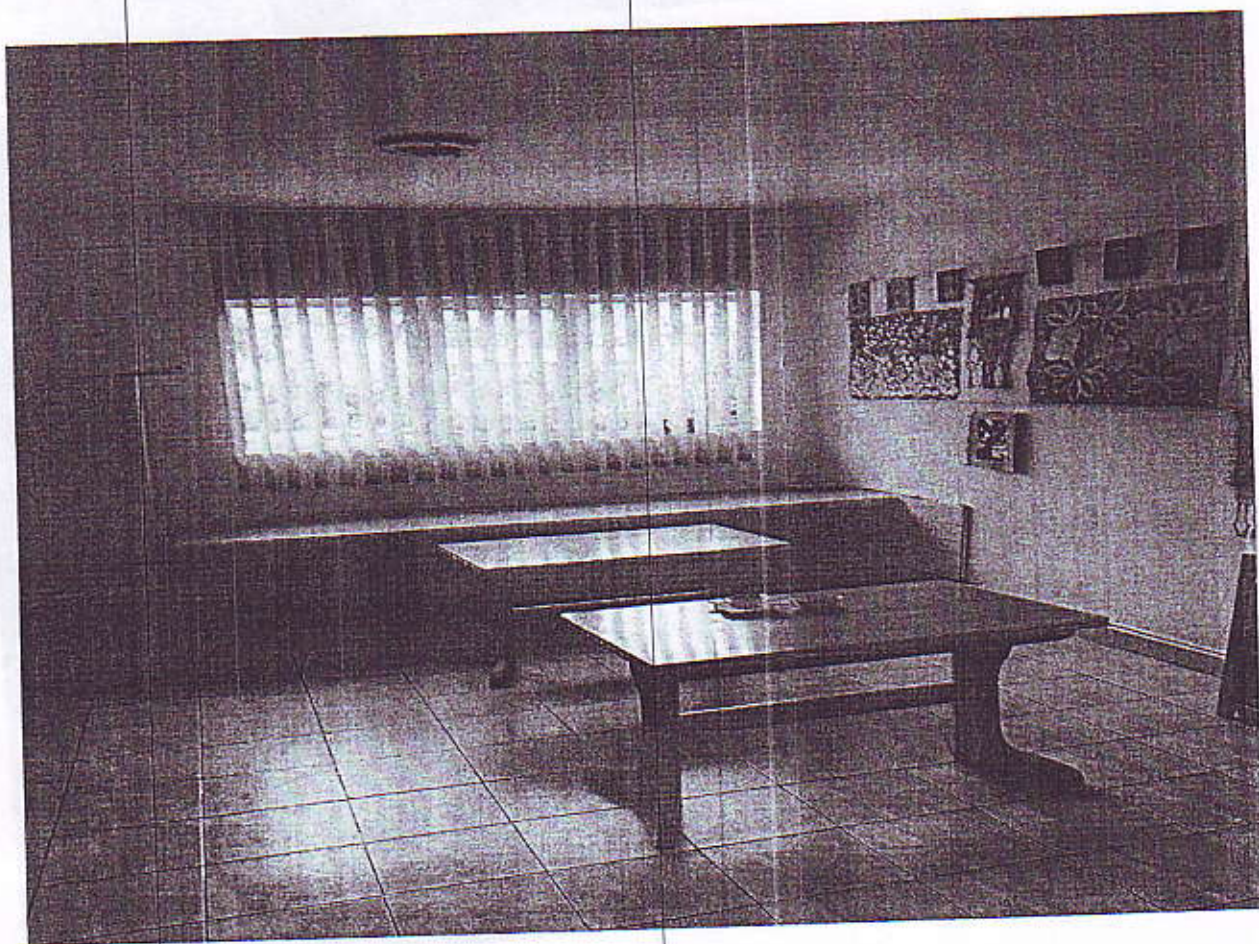

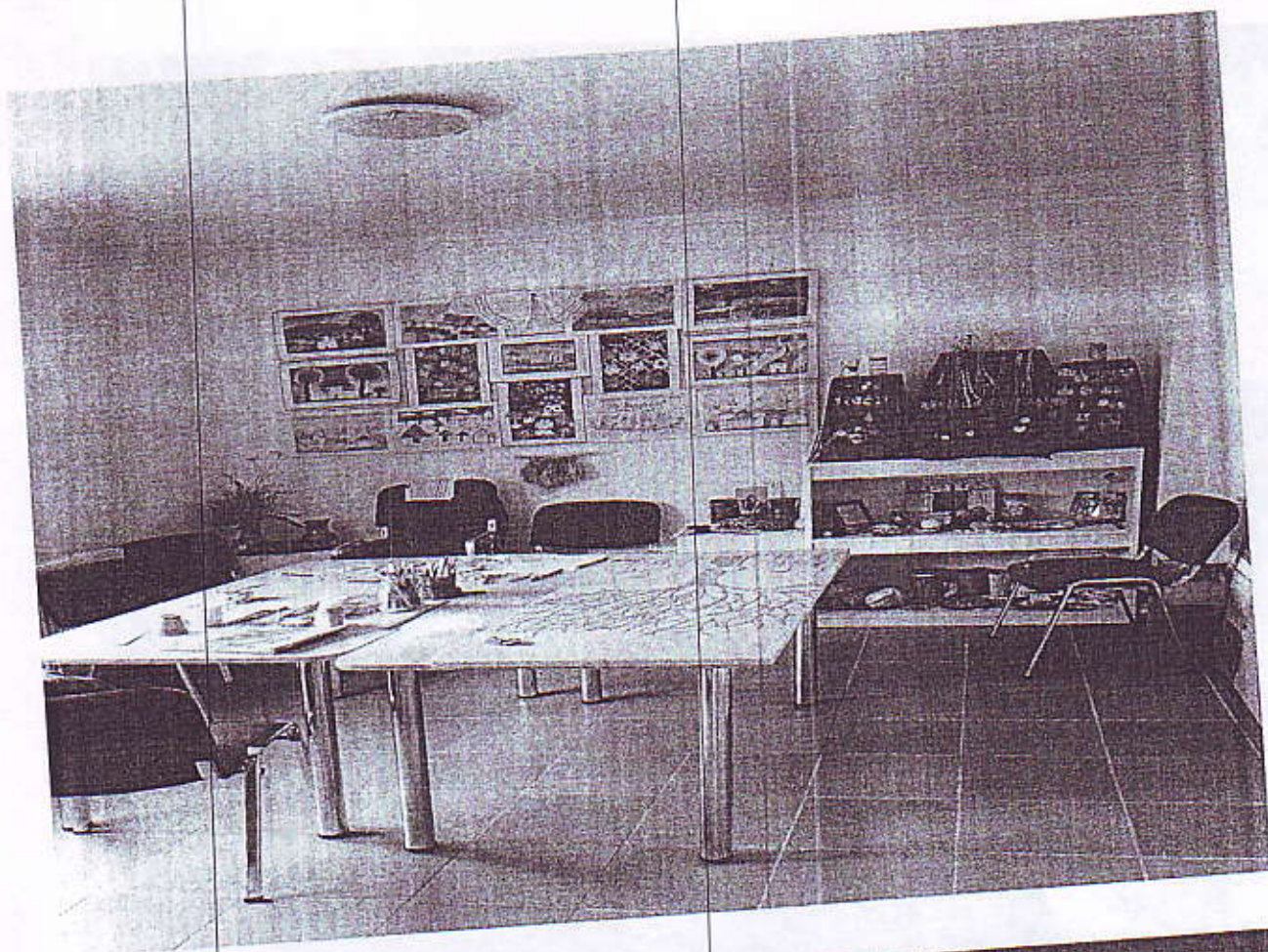



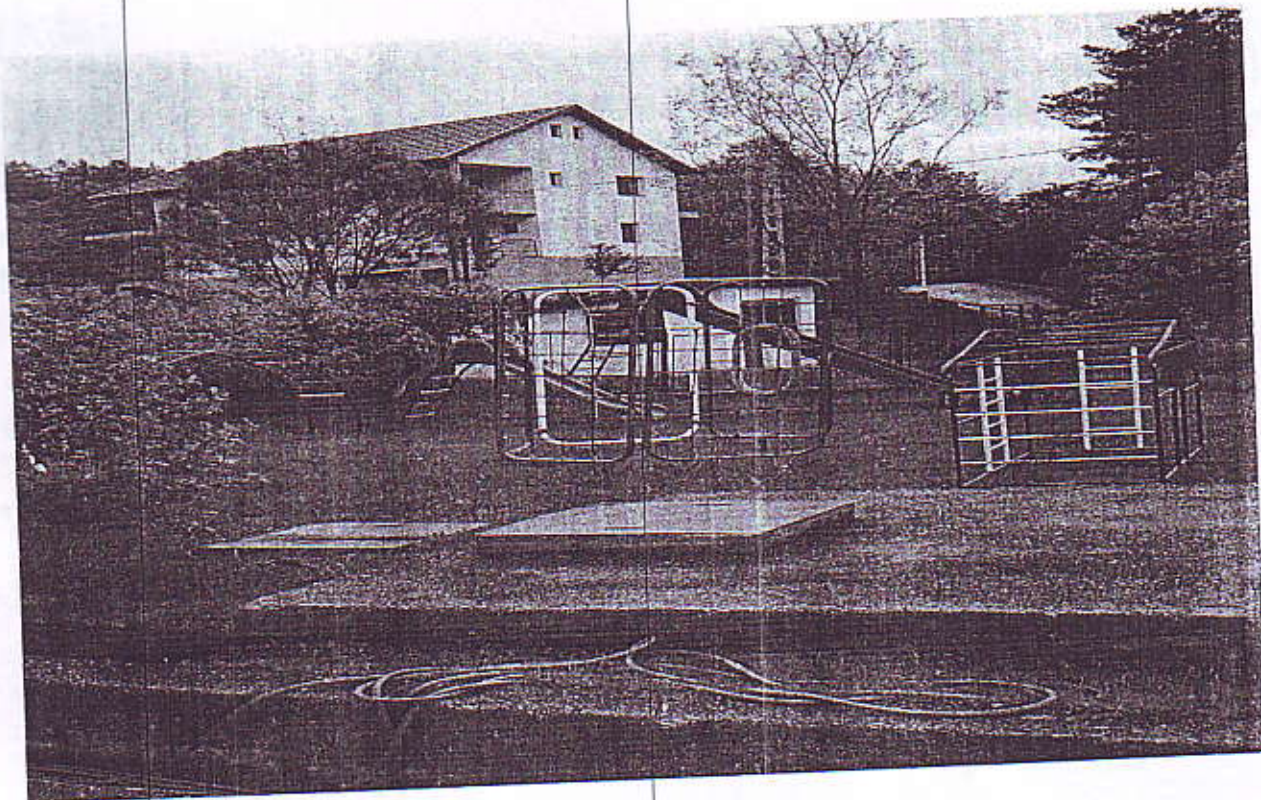

Concluzii:

Conducerea Fundației „Copii în Dificultate”, aplică un management de calitate, în conformitate cu cerințele legale și standardele de calitate.

Pentru asigurarea desfășurării activităților în condiții optime și pe timp de iarnă, precum și acordarea unei mese calde beneficiarilor centrului, se impune găsirea de soluții privind susținerea din punct de vedere financiar pentru Centrul de zi „Sf. Cristofor”.

DIRECTOR EXECUTIV,

Alisa CIOBANU

ECHIPA care a efectuat verificarea,

1. Stan Elena – sef serviciu,

2. Andreea Crîmpiță-Matei – inspector.

ASOCIATIA AJUTOR, SPERANTA & HOSPICE (ASH)

HELP, HOPE & HOSPICE (HHH)

Nr. 17 din 05.07.2016



CATRE,

CONSILIUL JUDETEAN ARGES

Urmare Conventiei de parteneriat incheiata cu dumneavoastra pentru anul 2016 si a analizei efectuate pentru o mai buna desfasurare a activitatii centrului de la Curtea de Arges, va rugam ca in limita posibilitatilor sa ne aprobat pentru Trimestrul III si IV urmatoarele cheltuieli materiale referitoare la

- Acordarea la pranz a unei mese printr-o firma de catering
- Cheltuieli privind incalzirea centrului

Bugetul pe care va rugam a-l aproba este in valoare de 40950 lei, acoperind Trim III si IV 2016.

Anexam bugetul si ofertele primite pentru catering.

In speranta unei bune colaborari si in continuare, va multumim anticipat.

VICEPRESEDINTE,
PAUL KUBASZKY



ASOCIATIA AJUTOR SPERANTA & HOSPICE

NR 16 din 4 iulie 2016

CATRE

CONSILIUL JUDETEAN ARGES

Urmare conventiei de parteneriat dintre unitatea noastra si dumneavoastra, si a analizei efectuate pentru o mai buna desfasurare a activitatii centrului de la Curtea de Arges, va rugam ca in limita posibilitatilor sa ne aprobatii pentru trim III si IV 2016, urmatoarele cheltuieli materiale: sumele sunt in lei.

Denumire art bug.	Total an	Tr I	Tr II	Tr III	Tr IV
Cheltuieli cu hrana	19.200	0	0	4.800	14.400
Cheltuieli cu incalzirea	21.750	0	0	0	21.750
TOTAL	40.950	0	0	4.800	36.150

Cifrele de mai sus sunt in lei si se bazeaza pe urmatorul calcul:

- Pentru hrana- respectiv masa de pranz servita prin catering: zilnic 20 copii x 12 lei = 240 lei x 20 zile lunar = 4.800 lei x 4 luni (sept - dec 2016) = 19.200 lei. Anexam oferte.
- Pentru incalzire, dispunem de o butelie pentru butan gaz cu capacitatea de 5000 litri, care la aceasta data este goala. De aceea intentionam ca la inceputul lunii octombrie 2016 sa alimentam butelia. Avand in vedere ca pretul este de aprox. 4.35 lei/litru x 5000 litri = 21.750 lei necesari.
- Fata de cele de mai sus, va rugam ca in limita bugetului dvs. sa dispuneti aprobarea sumelor.

Va multumim pentru intelegere, atat noi cat si beneficiarii acestui parteneriat.

VICEPRESEDINTE

PAUL KUBASZKY



Catre Fundatia CID Bucuresti, Centrul de Zi

„Sfantul Cristofor”

Valea Sasului-Curtea de Arges

Oferta Catering:

MENIU

I-CIORBE, SUPE (perisoare, pui, porc, legume)

II-Fel principal (snitel porc sau pui, minicotlet, ficatei pasare,friptura)

Garnituri: pilaf, piure, cartof pai.

Salata de sezon, varza sau muraturi

III-Desert

Costul meniului :11 lei

Preturile includ TVA, transport si ustensile de servit

Hotel Camino/ Tel. 0348442184/ Curtea de Arges

Director Complex; Romica Mateescu-tel. 0745274705

Mail: rezervari@hotelcamino.ro

S.C Prudential Standard SRL
Restaurant Capra Neagra
Str Al Lahovari , nr 4A , Curtea de Arges
J03/1699/2008 , RO 24341072

Catre,

Fundatia Copii in dificultate « CID ROMANIA »

In legatura cu invitatia dvs. referitoare la Servicii de Catering pentru centrul de copii in dificultate din Curtea de Arges avem placerea sa va comunicam oferta noastra de prestari servicii:

- Supe si ciorbe (diferite in fiecare zi a saptamanii pe baza de meniu stabilit)
- Fel principal cald (diferite in fiecare zi a saptamanii pe baza de meniu stabilit)
- Desert
- Prêt 12 lei de persoana pentru minim 20 de persoane.

Preturile contin t.v.a.

Pentru orice alte detalii nu ezitati sa ne contactati.

Cu stima,

Manager Restaurant Capra Neagra

Catalin Negut

Cel: 0731373822



S.C. COMERCIAL CAR WASH S.R.L.
RO 14421425, J03/76/2002
CURTEA DE ARGEȘ

PROPUNERI DE MENIURI MASA DE PRÂNZ
CĂTRE,
FUNDAȚIA CID BUCUREȘTI, CENTRUL DE ZI SFÂNTUL CRISTOFOR
VALEA SASULUI, CURTEA DE ARGEȘ

	MASA DE PRÂNZ	CALORII	PROTEINE	LIPIDE	GLUCIDE
13 LEI	Ciorbă țărănească de porc - 300 gr. (carne porc, legume, albitură, borș, verdeață)	326	16	17	24
	Friptură la tavă cu piure de cartofi - 300 gr. (carne porc, legume, cartofi, verdeață)	497	26	27	37
	Pâine - 100 gr.	246	9	1	52
	Prăjitură cu lapte 35 gr.	153	1	8	18
	Apă plată/minerală 250 ml.				
	TOTAL	1222	52	53	131

	MASA DE PRÂNZ	CALORII	PROTEINE	LIPIDE	GLUCIDE
13 LEI	Ciorbă țărănească de pasăre - 300 gr. (carne pui, legume, borș, verdeață)	300	25	12	23
	Tocăniță de cartofi cu carne - 300 gr. (carne de pui, cartofi, legume, verdeață)	350	23	17	26
	Pâine - 100 gr.	246	9	1	52
	Biscuiți cu cacao 35 gr.	166	2	7	22
	Apă plată/minerală 250 ml.				
	TOTAL	1062	59	37	123

	MASA DE PRÂNZ	CALORII	PROTEINE	LIPIDE	GLUCIDE
13 LEI	Ciorbă de perișoare a la grec - 300 gr. (carne tocată vită, legume, orez, smântână, verdeață)	300	13	19	18
	Șnițel de pui cu cartofi nature - 300 gr. (piept pui, pesmet, cartofi, verdeață)	475	21	23	62
	Pâine - 100 gr.	246	9	1	52
	Prăjitură cu fructe 35 gr.	153	1	8	18
	Apă plată/minerală 250 ml.				
	TOTAL	1174	44	51	150

	MASA DE PRÂNZ	CALORII	PROTEINE	LIPIDE	GLUCIDE
13 LEI	Ciorbă de vită a la grec - 300 gr. (carne vită, legume, albitură, smântână, mărar)	246	16	10	21
	Pârjoale cu piure de cartofi - 300 gr. (carne tocată vită, cartofi, lapte, legume, oua)	402	13	17	47
	Pâine - 100 gr.	246	9	1	52
	Napolitană cu ciocolată 40 gr.	211	2	11	24
	Apă plată/minerală 250 ml.				
	TOTAL	1105	40	39	144

	MASA DE PRÂNZ	CALORII	PROTEINE	LIPIDE	GLUCIDE
13 LEI	Ciorbă de perișoare - 300 gr. (carne tocată porc, legume, orez, borș)	280	13	15	20
	Musaca de cartofi cu carne - 300 gr. (carne tocată porc, cartofi, lapte, pesmet, verdeață)	446	16	28	47
	Pâine - 100 gr.	246	9	1	52
	Napolitană cu lapte 28 gr.	152	2	8	16
	Apă plată/minerală 250 ml.				
	TOTAL	1124	40	52	135

	MASA DE PRÂNZ	CALORII	PROTEINE	LIPIDE	GLUCIDE
13 LEI	Supă de pasăre cu găluște - 300 gr. (carne pui, legume, griș, verdeață)	450	31	26	30
	Mămăligă cu brânză și smântână - 300 gr. (smântână, telemea vacă, mălai)	468	17	36	17
	Pâine - 100 gr.	246	9	1	52
	Prajitură cu lapte 35 gr.	152	1	8	18
	Apă plată/minerală 250 ml.				
	TOTAL	1316	58	71	117

	MASA DE PRÂNZ	CALORII	PROTEINE	LIPIDE	GLUCIDE
13 LEI	Ciorbă de vacuță cu legume - 300 gr. (carne vită, legume, albitură, borș, verdeață)	230	17	6	13
	Pilaf de orez cu carne de pasăre - 300 gr. (carne pui, orez, legume, verdeață)	565	30	31	37
	Pâine - 100 gr.	246	9	1	52
	Napolitană cu alune 40 gr.	211	2	11	24
	Apă plată/minerală 250 ml.				
	TOTAL	1252	58	49	126

Prețul unui meniu este de 13 lei.

S.C. COMERCIAL CAR WASH S.R.L.
Str. 1 MAI, Nr. 47E, Curtea de Argeș
R: 14421425
J03/76/31.01.2002

ADMINISTRATOR
SAVU NAPOLEON

OFERTA 14 LEI

ntu:

ate de beneficiar
_____, avnd CUI:

Arges, bulevardul
156507, cont:
URTEA DE ARGES,
alescu Adrian.

si livrarea hranei
sediul Centrul de

prezentul contract

1lei/zi/pers(masa

lui si este valabil
ire.
ului.

VI. Factura va fi depusa la sediul achizitorului de catre prestator pana cel tarziu la 05.ale lunii urmatoare pentru serviciile prestate in luna anterioara.

VII. Obligatiile prestatorului:

- Prestatorul se obliga sa asigure zilnic pregatirea, prepararea si livrarea hranei pentru persoanele care frecventeaza unitatea contractanta;

Prestatorul se obliga sa asigure termenele de livrare a hranei in conformitate cu graficul intocmit de autoritatea contractanta.

Contract pentru servicii de,

„Prepararea si distribuirea hranei (Catering) pentru:

Centrul de ingrijire copii _____”

Nr _____ / _____

Intre :

1. _____ in calitate de beneficiar reprezentata de in calitate de _____, avnd CUI: _____
 2. SC SALMO SRL, cu sediul in Curtea de Arges, bulevardul Basarabilor Nr 72, CUI: RO156507, cont: RO04TREZ0485069XXX000456 TREZORERIA CURTEA DE ARGES, in calitate de prestator, reprezentata de Dascalescu Adrian.
- I. Prestatorul se obliga sa asigure zilnic pregatirea si livrarea hranei pentru ____ persoane, la ora _____ la sediul Centrul de ingrijire copii.
 - II. Achizitorul se obliga sa plateasca pretul convenit in prezentul contract pentru serviciile prestate si atribuite.
 - III. Pretul prevazut in prezentul contract este de 14lei/zi/pers(masa pranz) cu TVA.
 - IV. Prezentul contract intra in vigoare la data semnarii lui si este valabil pana la _____ cu posibilitatea de prelungire.
 - V. Oferta nu se modifica pe perioada derularii contractului.
 - VI. Factura va fi depusa la sediul achizitorului de catre prestator pana cel tarziu la 05.ale lunii urmatoare pentru serviciile prestate in luna anterioara.
 - VII. Obligatiile prestatorului:
 - Prestatorul se obliga sa asigure zilnic pregatirea, prepararea si livrarea hranei pentru persoanele care frecventeaza unitatea contractanta;
- Prestatorul se obliga sa asigure termenele de livrare a hranei in conformitate cu graficul intocmit de autoritatea contractanta.

VIII. Pachetul trebuie sa contina :

Felul 1 - 200ml supe/ ciorba

Felul 2 – 200-250gr carne (de pui, vitel, porc slaba) preparata la cuptor sau innabusita, garnituri de legume, orez, paste fainoase, cartofi, dar si preparate fara carne.

Desert 25-100gr

Toate gramajele prevazute in meniu sunt gramajele produselor finite.

- IX. Prepararea si distribuirea hranei se va face 5 zile pe saptamana de luni pana vineri inclusiv sarbatorile legale in vigoare si a perioadelor de vacanta
- X. Produsele folosite la prepararea hranei trebuie sa fie in termenul de valabilitate si de calitate, fructele sa fie coapte.
- XI. Zilnic o proba de hrana preparata la fiecare meniu va fi pastrata la frigider timp de 48 ore
- XII. Prestatorul se obliga sa transporte si sa distribuie hrana in containere si caserole care sa respecte normele de igiena in vigoare
- XIII. Prestatorul va executa serviciile cu persoana calificata cu analizele la zi si respectarea regulilor igienico- sanitare.
- XIV. Achizitorul va efectua plata catre prestator lunar in maxim 20 zile de la primirea facturii. Daca achizitorul nu onoreaza platile in termenul stabilit prestatorul are dreptul de a sista prestarea serviciilor si de a beneficia de reactualizarea sumei de plata cu penalitati de 0,1%/ zi. Inediat ce achizitorul onoreaza factura prestatorul va relua serviciile.
- XV. Achizitorul va permite servirea hranei numai in locul si la ora stabilita in contract. Daca ramane mancare neservita aceasta se va arunca neputand fi servita mai tarziu. Spatiul de servire sa fie unul adecvat.
- XVI. Receptia hranei se va face zilnic de catre achizitor prin personal desemnat. Nu se distribuie hrana fara aviz de insotire.
- XVII. Pe durata derularii contractului partile pot opera modificari prin act aditional
- XVIII. Incetarea contractului. Prezentul contract inceteaza de plin drept fara a mai fi necesara interventia unei instante judecatoresti in cazul in care una dintre parti nu isi executa una dintre obligatiile contractuale, este declarata in stare de incapacitate de plata. Rezilierea contractului nu va avea niciun efect asupra obligatiilor deja scadente intre partile

contractante. Partea care invoca o cauza de incetare a prevederilor prezentului contract o va notifica celeilalte parti cu cel puti 10 zile inainte de data la care incetarea urmeaza sa-si produca efectele.

XIX. Forta majora este constatata de o autoritate competenta.

Forta majora exonereaza partile de indeplinirea obligatiilor asumate prin prezentul contract pe toata perioada pe care acesta actioneaza.

XX. Achizitorul si prestatorul vor face toate eforturile pentru a rezolva pe cale amiabila prin tratative directe orice neintelegere sau disputa care se poate ivi intre ei.

Partile au convenit sa incheie azi: _____ prezentul contract in trei exemplare.

Achizitor,

Prestator,
SC Salmo SRL
Dascalescu Adrian

LISTA MENIU MASA PRANZ CENTRUL DE INGRIJIRE COPII

MUNA _____ SAPTAMANA DE LA

NI	CALORII
-Ciorba de zarzavat-200ml	102
-Ciocanele pui-80gr	120
-Paste cu sos rosu -150gr	295
-Salata varza-50gr	12
-Paine -60gr	160
-Portocala	67
Total:	756

MARTI	
-Supa de pui -200ml	161
-Piept de pui la gratar -80gr	91
-Pilaf -120gr	207
-Salata asortata -50gr	27
-Paine -60gr	160
-Banana	141
Total:	787

MIERCURI	
-Supa pui -200ml	161
-Snitel de pui -80gr	168
-Cartofi la cuptor -100gr	129
-Salata de varza -50gr	30
-Paine -60gr	160
-Mar	109
Total:	757

JOI	
-Ciorba de perisoare-200ml	254
-Piept de pui la gratar-80gr	91
-Piure de cartofi- 120gr	140
-Salata verde -50gr	25
-Paine -60gr	160
-Portocala	67
Total:	737

VINERI	
-Ciorba de vacuta -200ml	183
-Ciocanele pui -80gr	120
-Cartofi natur -120gr	111
-Salata varza-50gr	30
-Paine -60gr	160
-Mar	109
Total:	713

SC SALMO SRL
C. DE ARGES

2.LISTA MENIU MASA PRANZ CENTRUL DE INGRIJIRE COPII

DOMUNA _____ SAPTAMANA _____

	CALORII
-Supa pui -200ml	161
-Snitel de pui -80gr	168
-Cartofi la cuptor -100gr	129
-Salata de varza -50gr	30
-Paine -60gr	160
-Mar	109
Total:	757

MARTI

-Ciorba de perisoare-200ml	254
-Piept de pui la gratar-80gr	91
-Piure de cartofi- 120gr	140
-Salata verde -50gr	25
-Paine -60gr	160
-Portocala	67
Total:	737

MIERCURI

-Ciorba de zarzavat-200ml	102
-Ciocanele pui-80gr	120
-Paste cu sos rosu-150gr	295
-Salata varza-50gr	30
-Paine -60gr	160
-Portocala	67
Total:	774

JOI

-Supa de pui -200ml	161
-Piept de pui la gratar -80gr	91
-Pilaf -120gr	207
-Salata asortata -50gr	27
-Paine -60gr	160
-Banana	141
Total:	787

VINERI

-Ciorba de vacuta -200ml	183
-Ciocanele pui -80gr	120
-Cartofi natur -100gr	111
-Salata varza-50gr	30
-Paine -60gr	160
-Mar	109
Total:	713

SC SALMO SRL

C. DE ARGES

3.LISTA MENIU MASA PRANZ CENTRUL DE INGRIJIRE COPII

MUNA _____ SAPTAMANA DE LA

NI

CALORII

Ciorba de vacuta -200ml	183
-Ciocanele pui -80gr	120
-Cartofi natur -120gr	111
-Salata varza-50gr	30
-Paine -60gr	160
-Mar	109

Total: 713

MARTI

-Ciorba de perisoare-200ml	254
-Piept de pui la gratar-80gr	91
-Piure de cartofi- 120gr	140
-Salata verde -50gr	25
-Paine -60gr	160
-Portocala	67

Total:737

MIERCURI

-Supa pui -200ml	161
-Snitel de pui -80gr	168
-Cartofi la cuptor -100gr	129
-Salata de varza -50gr	30
-Paine -60gr	160
-Mar	109

Total:757

JOI

-Supa de pui -200ml	161
-Piept de pui la gratar -80gr	91
-Pilaf -120gr	207
-Salata asortata -50gr	27
-Paine -60gr	160
-Banana	141

Total:787

VINERI

-Ciorba de zarzavat-200ml	102
-Ciocanele pui-80gr	120
-Paste cu sos rosu -150gr	295
-Salata varza-50gr	30
-Paine -60gr	160
-Portocala	67

Total:774

SC SALMO SRL
C.DE ARGES

SALATA DE VARZA

	Canitate	Calorii	Lipide	Glucide
Varza	0,05	15,5	0,1	2,85
Ulei	0,002	17,68	1,99	0
Otet	0,001	0,29	0	0
Sare	0,001	0	0	0
		33,47	2,09	2,85

SALATA ASORTATA

	Canitate	Calorii	Lipide	Glucide
Rosii	0,025	4,5	0,05	0,97
Castraveti	0,025	3	0,05	0,55
Ulei	0,002	17,68	1,99	0
Otet	0,001	0,29	0	0
Sare	0,001	0	0	0
		25,47	2,09	1,52

SALATA VERDE

	Canitate	Calorii	Lipide	Glucide
Salata	0,05	8,5	0,01	1,65
Ulei	0,002	17,68	1,99	0
Otet	0,001	0,29	0	0
Sare	0,001	0	0	0
		26,47	2	1,65

SUPA VITA

	Canitate	Calorii	Lipide	Glucide
Morcov	0,01	4,1	0,02	0,96
Ceapa	0,01	4,2	0,01	1,01
Cartofi	0,03	26,1	0,1	6,03
Ardei gras	0,005	1,35	0,01	0,31
Mazare	0,005	4,5	0,02	0,75
Fasole verde	0,01	3,5	0	0,43
Pulpa rosii	0,03	3,6	0,03	0,6
Sare	0,002	0	0	0
Verdeata	0,005	1,8	0,04	0,31
Ulei	0,005	44,2	4,99	0
Pulpa vita	0,045	48,15	0,81	0
		141,5	6,03	10,4

SUPA ZARZAVAT

	Canitate	Calorii	Lipide	Glucide
Morcov	0,01	4,1	0,02	0,96
Ceapa	0,01	4,2	0,01	1,01
Cartofi	0,03	26,1	0,1	6,03
Ardei gras	0,005	1,35	0,01	0,31
Mazare	0,005	4,5	0,02	0,75
Fasole verde	0,01	3,5	0	0,43
Pulpa rosii	0,03	3,6	0,03	0,6
Sare	0,002	0	0	0
Verdeata	0,005	1,8	0,04	0,31
Ulei	0,005	44,2	4,99	0
		93,35	5,22	10,4

SUPA PUI

	Cantitate	Calorii	Lipide	Glucide
Piept pui	0,04	46	1,04	0
Morcov	0,02	8,2	0,04	1,92
Ceapa	0,02	8,4	0,02	2,02
elikat legum	0,02	2,4	0,01	0,43
Fidea	0,02	70	0,14	15
Ardei gras	0,015	4	0,03	0,93
Verdeata	0,005	1,8	0,04	0,31
		140,8	1,32	20,61

PILAF

	Cantitate	Calorii	Lipide	Glucide
Orez	0,04	144,4	0,32	32,8
Ulei	0,005	44,2	4,99	0
Ceapa	0,015	6,3	0,01	1,51
Morcov	0,015	6,15	0,03	1,44
Ardei gras	0,01	2,7	0,02	0,62
Sare	0,001	0	0	0
Delikat legume	0,002	2,4	0,01	0,43
Verdeata	0,003	1,08	0,02	0,18
		207,23	5,4	36,98

SUPA PERISOARE

	Cantitate	Calorii	Lipide	Glucide
Carne tocati	0,06	141	10,8	0
Ceapa	0,02	8,4	0,02	2,02
Morcov	0,02	8,2	0,04	1,92
tosii decojit	0,05	6	0,05	1
Orez	0,015	54,15	0,12	12,3
Ou	0,01	14,3	0,95	0,07
Sare	0,001	0	0	0
Ulei	0,002	17,68	1,99	0
Verdeata	0,015	5,4	0,12	0,94
		255,13	14,09	18,25

CARTOFI LA CUPTOR

	Cantitate	Calorii	Lipide	Glucide
Cartofi	0,1	87	0,1	20,1
Ulei	0,005	44,2	4,99	0
		131,2	5,09	20,1

PIURE CARTOFI

	Cantitate	Calorii	Lipide	Glucide
Cartofi	0,1	87	0,1	20,1
Unt	0,01	56,7	6,2	0,12
		143,7	6,3	20,22

CARTOFI NATUR

	Cantitate	Calorii	Lipide	Glucide
Cartofi	0,1	87	0,1	20,1
Sare	0,001	0	0	0
Unt	0,001	5,67	0,62	0,012
Verdeata	0,002	0,72	0,01	0,12
		93,39	0,73	20,23

PASTE CU SUC DE ROSII

	Cantitate	Calorii	Lipide	Glucide
Paste	0,06	210	1,5	40,02
Ulei	0,005	44,2	4,99	0
Pulpa rosii	0,1	12	0,1	2
Oregano	0,001	3,06	0,1	0,64
		269,26	6,69	42,66

PIEPT DE PUI LA GRATAR

	Cantitate	Calorii	Lipide	Glucide
Piept pui	0,8	92,2	2,08	0

CIOCANEELE PUI LA CUPTOR

	Cantitate	Calorii	Lipide	Glucide
Ciocanele	0,8	122,4	7,2	0,08
Ulei	0,001	8,84	0,99	0
Sare	0,001	0	0	0
		131,24	8,19	0,08

SCHNITZEL PUI

	Cantitate	Calorii	Lipide	Glucide
Piept pui	0,08	91,2	2,08	0
Faina	0,01	34,6	0,13	7,41
Ulei	0,005	44,2	4,99	0
Pesmet	0,01	34,2	0,09	7,33
Sare	0,001	0	0	0
		204,2	7,29	14,77

ESCALOP PUI

	Cantitate	Calorii	Lipide	Glucide
Piept pui	0,08	91,2	2,08	0
Pulpa rosii	0,03	3,6	0,03	0,6
Suc rosii	0,05	13,5	0,25	2,9
Faina	0,005	17,3	0,06	3,7
Sare	0,001	0	0	0
Oregano	0,001	3,06	0,1	0,64
Ulei	0,005	44,2	4,99	0
		172,86	7,51	7,84

ROMÂNIA
MINISTERUL JUSTIȚIEI



OFICIUL NAȚIONAL AL REGISTRULUI COMERȚULUI
OFICIUL REGISTRULUI COMERȚULUI
DE PE LÂNGĂ TRIBUNALUL ...ARGEȘ.....

CERTIFICAT DE ÎNREGISTRARE

Firmă: SALMO S.R.L.

Sediu social: MUNICIPIUL CURTEA DE ARGEȘ, Șt. BASARABILOR, Nr. 72, Județul ARGEȘ

Activitatea principală: Restaurant - 5610

Cod Unic de Înregistrare: 156507 din data de: 30.11.1992

Nr. de ordine în registrul comerțului: J03/957/05.07.1991
Data eliberării: 16.11.1992

DIRECTOR,

TATIANA DICU

Seria B Nr. 1379169



AUTORITATEA NAȚIONALĂ SANITARĂ VETERINARĂ ȘI PENTRU SIGURANȚA ALIMENTELOR
DIRECTIA SANITAR-VETERINARĂ ȘI PENTRU SIGURANȚA ALIMENTELOR
LABORATORUL SANITAR-VETERINAR ȘI PENTRU SIGURANȚA ALIMENTELOR ARGES
NR. AUT. ANSVSA 43/17.06.2011

Pitești, str. Calea Campulung, nr.4; Tel: 0248211199; Fax: 0248212532;
E-mail: office-arges@ansvsa.ro; Site: ; Cod fiscal: 4122230; Cont: RO66TREZ0465009XXX000233 Trezoreria Pitești

Nr. intrare/ieșire 325 /

0902016



La Cererea de analiza nr. FN din 29.01.2016 emisă de S.C. Salmo S.R.L., Alimentatie publica, Bdul Basarabilor, nr 72, Curtea de Arges, Curtea de Arges, înregistrată prin CA-AG-20168 din 29.01.2016, vă transmitem rezultatele analizelor de laborator.

Șef Laborator

Dr. MUSAT ANCA-MIHAELA

MUSAT ANCA Mihaela
medic primar veterinar
actor în medicină veterinară



Director Executiv

Dr. DANIEL GELU LUPU

SIGURANTA ALIMENTELOR
BULETIN DE ANALIZĂ

acreditat pentru
INCERCARE



SR EN ISO/CEI 17025:2005
CERTIFICAT DE ACREDITARE
LI 1014

Nr. 20168 din 29.01.2016



Contextul prelevării: La cerere

Program prelevare: Industrie / privat

Strategie prelevare: Obiectiva

Proprietar:	S.C. Salmo S.R.L.	Unitate:	Alimentatie publica
Sediu social/domiciliu:	ARGES, Curtea de Arges, Bdul Basarabilor, nr 72, Loc Curtea de Arges	Adresă:	ARGES, Curtea de Arges, Bdul Basarabilor, nr 72, Curtea de Arges

Date cu privire la acțiunea de prelevare a probelor

Data și ora de prelevare:	29.01.2016 - 29.01.2016	Responsabil prelevare:	Dascalescu Adrian
Locul prelevării:	Restaurant, Cafe, Pub, Bar, Hotel	Metodă de prelevare:	-

Date cu privire la recepția probelor

Data:	Temperatura/starea termică:	Responsabil:
29.01.2016	-	Biol. Preda Irina

* Teste adăugate la nivel de laborator

Opiniile, interpretările și concluziile conținute de prezentul raport nu sunt acoperite de acreditarea RENAR. În acest BA rezultatele încercării și concluzia se referă numai la proba analizată. Rezultatele sunt înscrise în ordinea identificării probelor/a unităților de probe, conform documentului de prelevare. Se interzice reproducerea parțială a Buletinului de analiză fără aprobarea laboratorului emitent. Prezentul buletin este valabil numai în original. Falsificarea acestui document se pedepsește în conformitate cu legislația în vigoare. Acțiunea de prelevare nu face obiectul activității laboratorului, responsabilitatea eșantionării o are solicitantul CA. Încercările marcate cu NR nu sunt acoperite de acreditare RENAR. Pentru detalii suplimentare, vă rugăm, solicitați certificatul de acreditare la office-arges@ansvsa.ro

Tipărit de Ing. Pirvu Camelia
în 03.02.2016 09:22:18

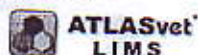

FA01-BA-P
Ediția 2/01.01.2016
Revizia 0/01.01.2016

BA-AG-20168
pagina 1 din 3

Tabel produse/obiective, probe și teste (nr total probe:1)

Subiectiv: Apa retea, S.C. Salmo S.R.L.

Obiectiv	Detalii probă	Test, metodă de analiză / Parametri de performanță	Rezultate, IM, UM	Concluzii
168-1 1.2016 01.2016	cantit. totală: 500,00 ml nr. unități/probă: 2 sigilare: Nesigilat stare de primire: Corespunzătoare	Serviciu/Compartiment: BMA - Siguranța Alimente Amoniu prin SR ISO 7150-1: 2001 (AR) LOD = 0,01 mg/L; LOQ = 0,03 mg/L; (G.M.)	20168-1.2 : nedetectabil (minim=0,03 mg/L; maxim=0,5 mg/L)	Rezultatul testului/ testelor corespunde prevederilor Legea 458/2002 cu modificările și completările ulterioare
		Serviciu/Compartiment: BMA - Siguranța Alimente Azotați prin APHA (AR) LOD = 0,3 mg/L; LOQ = 0,9 mg/L; (G.M.)	20168-1.2 : 2,06 mg/L (minim=0,9 mg/L; maxim=50 mg/L)	Rezultatul testului/ testelor corespunde prevederilor Legea 458/2002 cu modificările și completările ulterioare
		Serviciu/Compartiment: Fizico-Chimic Azotiti prin SR EN 26777:2002/C91: 2006 (AR) LOD = 0,007 mg/L; LOQ = 0,021 mg/L; (G.H.)	20168-1.1 : nedetectabil (minim=0,021 mg/L; maxim=0,5 mg/L)	Rezultatul testului/ testelor corespunde prevederilor Legea 458/2002 cu modificările și completările ulterioare
		Serviciu/Compartiment: Fizico-Chimic Cloruri prin SR ISO 9297:2001 (AR) LOD = 4 mg/L; LOQ = 12 mg/L; (G.H.)	20168-1.1 : necuantificabil (minim=12 mg/L; maxim=250 mg/L)	Rezultatul testului/ testelor corespunde prevederilor Legea 458/2002 cu modificările și completările ulterioare
		Serviciu/Compartiment: Fizico-Chimic Conductivitate electrică prin SR EN 27888/1997 (AR) LOD = 2,2 micro Siemens; LOQ = 6,6 micro Siemens; (G.H.)	20168-1.1 : 170 micro Siemens (minim=6,6 micro Siemens; maxim=2500 micro Siemens)	Rezultatul testului/ testelor corespunde prevederilor Legea 458/2002 cu modificările și completările ulterioare
		Serviciu/Compartiment: Fizico-Chimic pH prin SR ISO 10523:2012 (AR) (G.H.)	20168-1.1 : 7,1 unități pH (minim=6,5 unități pH; maxim=9,5 unități pH)	Rezultatul testului/ testelor corespunde prevederilor Legea 458/2002 cu modificările și completările ulterioare

Responsabili teste/analize:

G. M. = Ing. chim. Gabriela MUSAT-BURCEA.....

G. H. = Ing. Gabriela HEROIU.....

Responsabil BMA - SIGURANTA ALIMENTE: Dr. Calin Elena,

Responsabil FIZICO-CHIMIC: Ing. Pirvu Camelia,

Responsabil Siguranța Alimentelor: Dr. Mihai Bucuroiu

Abrevieri / Definiții:

LOD - limita minimă de detecție; când rezultatul obținut este sub limita de detecție se va scrie "nedetectabil"

LOQ - limita minimă de cuantificare;

UV- spectrofotometrie UV

(AR) - Acreditat RENAR

(NR) - Neacreditat RENAR

IM - incertitudine de măsurare

UM - unități de măsură

Potrivit rezultatelor - când nu sunt precizate criteriile de admisibilitate referitoare la rezultatele investigației efectuate sau când interpretarea rezultatului nu poate fi încadrată cu certitudine ca fiind corespunzător/necorespunzător (dacă rezultatul măsurării ± incertitudinea extinsă (obligatoriu menționată în BA) cu o probabilitate de acoperire de 95% se suprapune peste limita specificației, etc.).

* Teste adăugate la nivel de laborator

Opiniile, interpretările și concluziile conținute de prezentul raport nu sunt acoperite de acreditarea RENAR. În acest BA rezultatele încercării și concluzia se referă numai la proba analizată. Rezultatele sunt înscrise în ordinea identificării probelor/a unităților de probe, conform documentului de prelevare. Se interzice reproducerea parțială a Buletinului de analiză fără aprobarea laboratorului emitent. Prezentul buletin este valabil numai în original. Falsificarea acestui document se pedepsește în conformitate cu legislația în vigoare. Acțiunea de prelevare nu face obiectul activității laboratorului, responsabilitatea eșantionării o are solicitantul CA. Încercările marcate cu NR nu sunt acoperite de acreditare RENAR. Pentru detalii suplimentare, vă rugăm, solicitați certificatul de acreditare la office-arges@ansvsa.ro

FA01-BA-P
Ediția 2/01.01.2016
Revizia 0/01.01.2016

Tipărit de Ing. Pirvu Camelia
în 03.02.2016 09:22:18



BA-AG-20168
pagina 2 din 3

Număr de exemplare <input type="text" value="2"/> din care se distribuie:		<input type="checkbox"/> <input type="checkbox"/> Serviciu/Birou/Compartiment Control Oficial Sănătate Animală <input type="checkbox"/> Serviciu/Birou/Compartiment Control Oficial Siguranța Alimentelor <input type="checkbox"/> Serviciu/Birou/Compartiment Antifraudă		Număr anexe <input type="text"/>
<input type="checkbox"/> 1	LSVSA, Siguranța Alimentelor	Servicii DSVSA:		<input type="checkbox"/>
<input type="checkbox"/> 1	S.C. Salmo S.R.L., Alimentație publică	<input type="checkbox"/> Contabilitate		<input type="checkbox"/>
<input type="checkbox"/>	S.C. Salmo S.R.L.			



* Teste adăugate la nivel de laborator

Opiniile, interpretările și concluziile conținute de prezentul raport nu sunt acoperite de acreditarea RENAR. În acest BA rezultatele încercării și concluzia se referă numai la proba analizată. Rezultatele sunt înscrise în ordinea identificării probelor/a unităților de probe, conform documentului de prelevare. Se interzice reproducerea parțială a Buletinului de analiză fără aprobarea laboratorului emitent. Prezentul buletin este valabil numai în original. Falsificarea acestui document se pedepsește în conformitate cu legislația în vigoare. Acțiunea de prelevare nu face obiectul activității laboratorului, responsabilitatea eșantionării o are solicitantul CA. Încercările marcate cu NR nu sunt acoperite de acreditare RENAR. Pentru detalii suplimentare, vă rugăm, solicitați certificatul de acreditare la office-arges@ansvsa.ro

Tipărit de Ing. Pirvu Camelia
în 03.02.2016 09:22:18



FA01-BA-P
Ediția 2/01.01.2016
Revizia 0/01.01.2016

BA-AG-20168
pagina 3 din 3



AUTORITATEA NAȚIONALĂ SANITARĂ VETERINARĂ ȘI PENTRU SIGURANȚA ALIMENTELOR
DIRECȚIA SANITARĂ-VETERINARĂ ȘI PENTRU SIGURANȚA ALIMENTELOR
LABORATORUL SANITAR-VETERINAR ȘI PENTRU SIGURANȚA ALIMENTELOR ARGES
NR. AUT. ANSVSA 43/17.06.2011
Pitești, str. Calea Câmpulung, nr. 4; Tel: 0248211199; Fax: 0248212532;
E-mail: office-arges@ansvsa.ro; Site: ; Cod fiscal: 4122230; Cont: RO66TREZ0465009XXX000233 Trezoreria Pitești

Nr. intrare/ieșire 324 /



La Cererea de analiza nr. FN din 29.01.2016 emisă de S.C. Salmo S.R.L., Alimentatie publica, Bdul Basarabilor, nr 72, Curtea de Arges, Curtea de Arges, înregistrată prin CA-AG-20167 din 29.01.2016, vă transmitem rezultatele analizelor de laborator.

Șef Laborator

Dr. MUSAT ANCA MIHAELA

Dr. MUSAT Anca Mihaela
medic primar veterinar
doctor în medicină veterinară



Director Executiv

D. DANIEL GELU LUPU

SIGURANȚA ALIMENTELOR
BULETIN DE ANALIZĂ

Nr. 20167 - din 02.02.2016



acreditat pentru
INCERCARE



SR EN ISO/CEI 17025:2005
CERTIFICAT DE ACREDITARE
LI 1014

Contextul prelevării: La cerere

Program prelevare: Industrie / privat

Strategie prelevare: Obiectiva

Proprietar: S.C. Salmo S.R.L.

Unitate: Alimentatie publica

Sediu social/domiciliu: ARGES, Curtea de Arges, Bdul Basarabilor, nr 72, Loc Curtea de Arges

Adresa: ARGES, Curtea de Arges, Bdul Basarabilor, nr 72, Curtea de Arges

Date cu privire la acțiunea de prelevare a probelor

Data și ora de prelevare: 29.01.2016 - 29.01.2016

Responsabil prelevare: Dascalescu Adrian

Locul prelevării: Restaurant, Cafe, Pub, Bar, Hotel

Metodă de prelevare: -

Date cu privire la recepția probelor

Data:
29.01.2016

Temperatura/starea termică:

Responsabil:
Biol. Preda Irina

* Teste adăugate la nivel de laborator
Opiniile, interpretările și concluziile conținute de prezentul raport nu sunt acoperite de acreditarea RENAR. În acest BA rezultatele încercării și concluzia se referă numai la proba analizată. Rezultatele sunt înscrise în ordinea identificării probelor/ unităților de probe, conform documentului de prelevare. Se interzice reproducerea parțială a Buletinului de analiză fără aprobarea laboratorului emitent. Prezentul buletin este valabil numai în original. Falsificarea acestui document se pedepsește în conformitate cu legislația în vigoare. Acțiunea de prelevare nu face obiectul activității laboratorului, responsabilitatea eșantionării o are solicitantul CA. Încercările marcate cu NR nu sunt acoperite de acreditare RENAR. Pentru detalii suplimentare, vă rugăm, solicitați certificatul de acreditare la office-arges@ansvsa.ro

FA01-SA-P
Ediția 2/01.01.2016
Revizia 0/01.01.2016

Tipărit de Dr. Bucurciu Mihai
în 08.02.2016 14:03:00

ATLASvet
LIMS

BA-AG-20167
pagina 1 din 3

Tabel produse/obiective, probe și teste (nr total probe:3)

Produs/Obiectiv: Ciorba de vacuta, S.C. Salmo S.R.L.

Cod probă Perioada analitică	Detalii probă	Test, metodă de analiză / Parametri de performanță	Rezultate, IM, UM	Concluzii
PR- AG-20167-1 29.01.2016 31.02.2016	cantit. totală: 1,00 kg nr. unități/probă:5 sigilare: Nesigilată stare de primire: CorespunzătoareLot: 1 data fab: 29.01.2016 cantit. lot: 30,00portii	Serviciu/Compartiment: Microbiologie E. coli beta gluc.pozitiva prin SR ISO 16649-2:2007 (AR) (M.B.)	20167-1.1: <10 ufc/g 20167-1.2: <10 ufc/g 20167-1.3: <10 ufc/g 20167-1.4: <10 ufc/g 20167-1.5: <10 ufc/g	Potrivit rezultatelor

2. Produs/Obiectiv: Piept de pui, S.C. Salmo S.R.L.

Cod probă Perioada analitică	Detalii probă	Test, metodă de analiză / Parametri de performanță	Rezultate, IM, UM	Concluzii
PR- AG-20167-2 29.01.2016 31.02.2016	cantit. totală: 1,00 kg nr. unități/probă:5 sigilare: Nesigilată stare de primire: CorespunzătoareLot: 01 data fab: 29.01.2016 cantit. lot: 5,00portii	Serviciu/Compartiment: Microbiologie Salmonella spp. prin SR EN ISO6579:2003/AC2009 (AR) (M.B.)	20167-2.1: Absent/25 g 20167-2.2: Absent/25 g 20167-2.3: Absent/25 g 20167-2.4: Absent/25 g 20167-2.5: Absent/25 g	Potrivit rezultatelor

3. Produs/Obiectiv: Apa rece, S.C. Salmo S.R.L.

Cod probă Perioada analitică	Detalii probă	Test, metodă de analiză / Parametri de performanță	Rezultate, IM, UM	Concluzii
PR- AG-20167-3 29.01.2016 31.02.2016	cantit. totală: 500,00 ml nr. unități/probă:1 sigilare: Nesigilată stare de primire: Corespunzătoare	Serviciu/Compartiment: Microbiologie Bacterii coliforme si 20167-3.1 E. coli din apa prin E. coli SR EN ISO 9308- 1/2015 (AR) (M.B.)	<1 ufc/100 ml	Rezultatul testului/ testelor corespunde prevederilor conform legii 458/2002 cu modificarile si completările ulterioare
		Serviciu/Compartiment: Microbiologie Enterococi intestinali prin SR EN ISO 7899-2:2002 (AR) (M.B.)	20167-3.1: <1 ufc/100 ml	Rezultatul testului/ testelor corespunde prevederilor conform legii 458/2002 cu modificarile si completările ulterioare

Responsabil teste/analize:

V. B. = Dr. Mihai BUCUROIU

Responsabil MICROBIOLOGIE: Dr. BUCUROIU MIHAI

Responsabil Siguranța Alimentelor: Dr. Mihai BUCUROIU

Abrevieri / Definiții:

ufc - unități formatoare de colonii

acc - Accreditat RENAR

naacc - Neaccreditat RENAR

UA - incertitudine de măsurare

UM - unități de măsură

Potrivit rezultatelor - când nu sunt precizate criterii de admisibilitate referitoare la rezultatele investigației efectuate sau când interpretarea rezultatului nu poate fi încadrată cu certitudine ca fiind corespunzător/necorespunzător (dacă rezultatul măsurării + incertitudinea extinsă (obligatoriu menționată în BA) cu o probabilitate de acoperire de 95% se suprapune peste limita specificației, etc.).

* Teste acoperite în nivel de laborator

Opiniile, interpretările și concluziile conținute de prezentul raport nu sunt acoperite de acreditarea RENAR. În acest BA rezultatele încercării și concluzia se referă numai la proba analizată. Rezultatele sunt înscrise în ordinea identificării probelor/unităților de probe, conform documentului de prelevare. Se interzice reproducerea parțială a Buletinului de analiză fără aprobarea laboratorului emitent. Prezentul buletin este valabil numai în original. Fotocopiarea acestui document se pedepsește în conformitate cu legislația în vigoare. Acțiunea de prelevare nu face obiectul activității laboratorului, responsabilitatea eșantionării o are solicitantul CA. Încercările marcate cu NR nu sunt acoperite de acreditare RENAR. Pentru detalii suplimentare, vă rugăm, solicitați certificatul de acreditare la office-arges@ansv.ro

Redat de Dr. BUCUROIU MIHAI
05.02.2016 14:03:00



ATLASvet
LIMS

FA01-BA-1
Ediția 2/01.01.2016
Revizia 0/01.01.2016

BA-AG-20167
pagina 2 din 3

ROMANIA



AUTORITATEA NAȚIONALĂ SANITARĂ VETERINARĂ
ȘI PENTRU SIGURANȚA ALIMENTELOR
DIRECȚIA SANITARĂ VETERINARĂ ȘI PENTRU SIGURANȚA ALIMENTELOR
JUDEȚUL ARGES- LOCALITATEA PITEȘTI, STR. CALEA CAMPULUNG NR.4
TEL.211199,216634 FAX 212532 e-MAIL arges_dsv@rdspt.ro

**DOCUMENT DE ÎNREGISTRARE SANITARĂ VETERINARĂ ȘI PENTRU
SIGURANȚA ALIMENTELOR PENTRU
UNITĂȚILE DE VÂNZARE CU AMĂNUNTUL**

AUTORITATEA NAȚIONALĂ SANITARĂ VETERINARĂ ȘI PENTRU SIGURANȚA ALIMENTELOR
Direcția sanitară veterinară și pentru siguranța alimentelor ARGES
Nr. VA 1771 din 27.02.2009

I.Denumirea unității: SC SALMO SRL, adresa Curtea de Arges, str. Basarabilor, nr. 72, județul Arges, cod unic de înregistrare (CUI) 156507, reprezentant Dascalescu Adrian din Curtea de Arges, str. Basarabilor, nr. 72, județul Arges, telefon 0744522200, e-mail -, pentru obiectivul **RESTAURANT** din Curtea de Arges, str. Basarabilor, nr. 72, județul Arges, în care se desfășoară următoarele activități:

1. conform cod CAEN 5610

II.Numărul vehiculelor utilizate în activitățile desfășurate: -

III.Sursa de apă utilizată este: rețea publică

IV.Perioada din timpul anului în care se desfășoară activitatea: tot timpul anului

V.Numărul persoanelor angajate în cadrul unității: 12

VI.Produsele care vor fi comercializate către alte unități cu vânzare cu amănuntul vor fi obținute în cantitate maximă de -

II.Produsele vor fi comercializate direct către consumatorul final prin:

1.Unități cu amănuntul aparținând producătorului în număr de - cea mai depărtată aflată la - km de locul de producere, din județ;

2.Valorificare la locul de producere: DA

3.Valorificare prin comandă pe internet: NU

VIII.Materiile prime provin din:

1.Gospodăriile proprii în număr de NU,

2.Unități autorizate veterinar DA

3.Gospodăriile proprii și unități autorizate sanitar veterinar NU

Nerespectarea condițiilor care au stat la baza emiterii prezentului document atrage, după caz, suspendarea sau interzicerea activității precum și sancționarea contravențională sau penală, conform legislației în vigoare.

După eliberarea prezentului document, reprezentantul unității trebuie să notifice imediat Direcției sanitare veterinare și pentru siguranța alimentelor județene, respectiv a municipiului București orice modificare a condițiilor din unitate intervenită ulterior. Reprezentantul legal al unității, (semnăturii, ștampila oficială) Dascalescu Adrian.



Director executiv,

DR. DANIEL GELU LUPU