

**Planșa nr. 5.2. Context teritorial - propuneri**

**Legenda generală**

**Limite administrative**

- Limita regiunilor de dezvoltare
- Limita teritoriului județean

**Ierarhizarea localităților**

- rangul 0 - capitala țării
- rangul I - municipii de importanță națională
- rangul II - municipii reședință de județ
- rangul III - alte municipii
- rangul IV - orașe
- rangul V - sate reședință de comună
- rangul VI - sate componente ale comunelor și sate aparținând municipiilor și orașelor

**Hidrografie**

Cursuri de apă principale

**Legenda specifică**

**Zone metropolitane**

- Zona Metropolitană Alexandria
- Zona Metropolitană Curtea de Argeș
- Zona Metropolitană Câmpina
- Zona Metropolitană Câmpulung
- Zona Metropolitană Călărași
- Zona Metropolitană Fetești
- Zona Metropolitană Giurgiu
- Zona Metropolitană Moreni
- Zona Metropolitană Oltenița
- Zona Metropolitană Pitești
- Zona Metropolitană Ploiești
- Zona Metropolitană Roșiori de Vede
- Zona Metropolitană Slobozia
- Zona Metropolitană Turnu Măgurele
- Zona Metropolitană Târgoviște
- Zona Metropolitană Urziceni

**Zone Urbane Funcționale**

- Pitești
- Câmpulung
- Mioveni
- Curtea de Argeș

**Zone izolate**

- Zone lipsite de orașe

**Punct de trecere a frontierei**

- portuar
- portuar, rutier
- rutier
- rutier, feroviar

**Infrastructura de comunicație rutieră majoră**

- Autostradă
- Drum expres
- Drum național-european
- Drum național
- Centură ocolitoare existentă

**Infrastructura de comunicație feroviară**

- Cale ferată

**Infrastructura de comunicație aeriană**

- Aeroport internațional

**Dezvoltarea rețelei rutiere**

- Autostradă în construcție
- Autostradă în proiect
- Drum expres în construcție
- Centură ocolitoare în proiect
- Drum expres în proiect
- Construirea drumului expres Pitești-Mioveni
- Construirea drumului expres Mioveni - Câmpulung - Brașov

**Coridoare de dezvoltare**

- Rețeaua TEN-T de bază
- Rețeaua TEN-T extinsă

**Zone protejate**

- Situri Natura 2000
- Sit UNESCO existent - Castrul Roman "Ildova"
- Sit UNESCO aflat pe Lista indicativă a Patrimoniului Mondial UNESCO - Biserica episcopală Adormirea Maicii Domului

**Dezvoltarea unei axe de legetură verde**

- Coridor verde-albastru

**Rețeaua Transelectrică**

- LEA 400 kV
- LEA 220 kV

**Rețeaua Transgaz**

- Conductă transport
- Conductă BRUA
- Conductă tehnologică
- Conductă terți

<b>Titlu proiect:</b> ELABORAREA PLANULUI DE AMENAJARE A TERITORIULUI JUDEȚEAN ARGEȘ	<b>Beneficiar:</b> CONSILIUL JUDEȚEAN ARGEȘ	
<b>Titlu planșă:</b> Planșa nr. 5.2. Context teritorial - propuneri	<b>Data</b> 5.2026	<b>Contract</b> 10894 / 25.06.2024
<b>Șef de proiect complex:</b> Șef lucr. dr. geogr.-urb. Sandu-Ciprian MOLDOVAN	<b>Nr. planșă</b> nr. 5.2.	<b>Scara</b> 1:350000
<b>Consultant științific:</b> Acad. prof. univ. dr. geogr.-urb. József BENEDEK		
<b>Specialiști-consultanți:</b> Dr. Iulia HĂRĂNGUȘ Conf. univ. dr. geogr.-urb. Raularian RUSU Ing.-urb. Niculina NEGOIȚĂ Conf. univ. dr. geogr.-urb. Iuliu VESCAN Ec.-urb. dr. Marius CRISTEA		
<b>Specialiști GIS - Intocmit planșă</b> Conf. univ. dr. Titus-Cristian MAN Dr. Iulia HĂRĂNGUȘ Geomat. dr. geogr. Bogdan-Eugen DOLEAN		

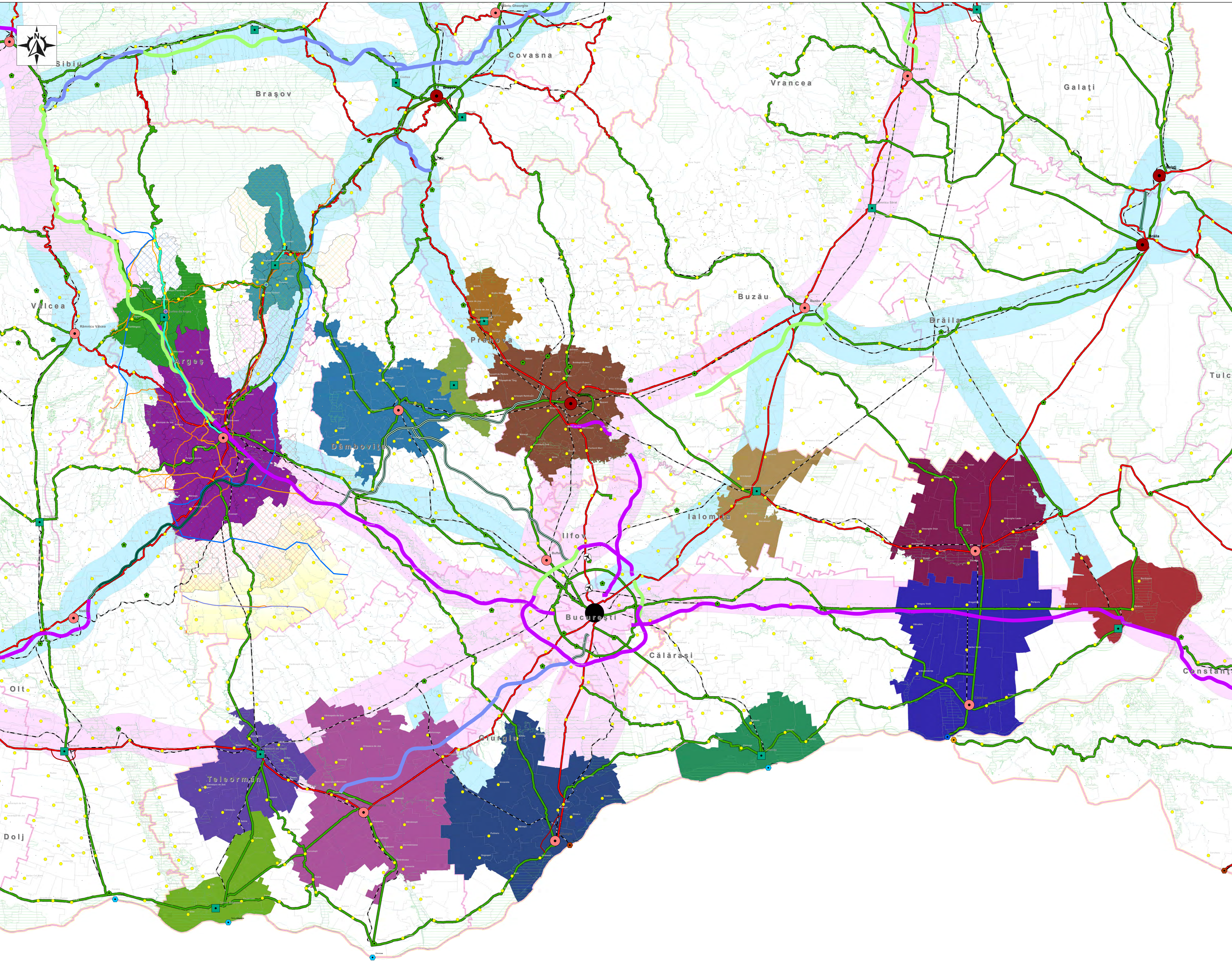

**BULGARIA**

