

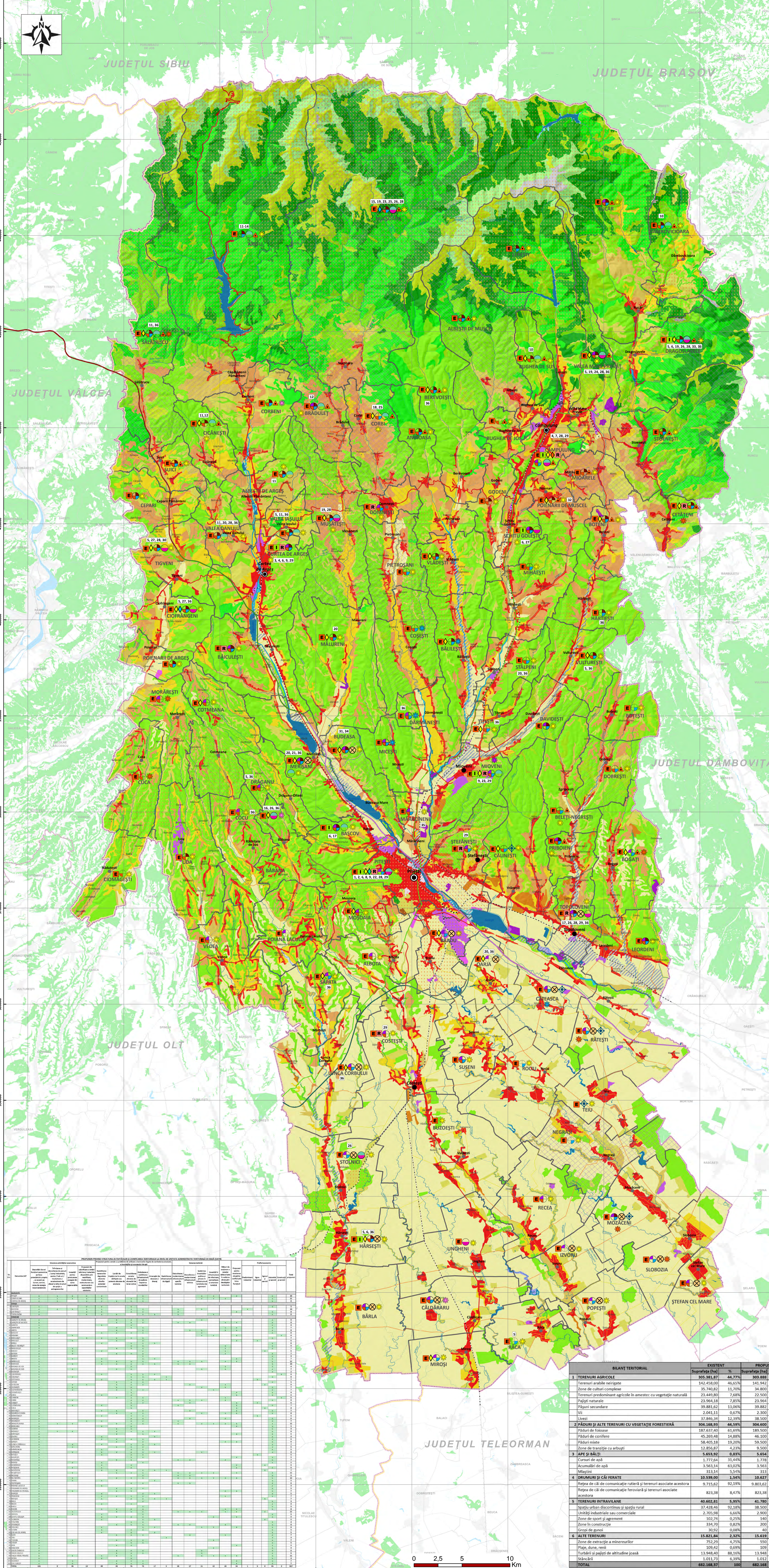

PLANȘA NR. 4.2. STRUCTURA ACTIVITĂȚILOR ȘI ZONIFICAREA TERITORIULUI PROPUNERI

Legenda generală

- Municipiu de importanță națională (reședință de județ)
 - Municipiu de importanță interjudețeană sau județeană
 - Oraș
 - Sat reședință de comună
 - Sat aparținător sau localitate componentă
- Limite administrative**
- Limita regiunilor de dezvoltare
 - Limita teritoriului județean
 - Limită UATB
- Hidrografie**
- Cursuri de apă principale
 - Cursuri de apă secundare
 - Lacuri, iazuri, bălți
- Infrastructura de comunicație rutieră**
- Autostradă
 - Autostradă în construcție
 - Autostradă în proiect
 - Drum expres
 - Drum expres în construcție
 - Drum național-european
 - Drum național
 - Drum județean
 - Drum comun
- Infrastructura de comunicație feroviară**
- Căi feroviare
- Legenda specifică**
- Dezvoltări de noi funcțiuni economice pe baza potențialului propriu, cu accent pe turism, servicii, surse de energie neconvenționale
 - Inițierea și dezvoltarea de parcuri / zone / industriale, centre / hub-uri / incubatoare / acceleratoare de afaceri și alte structuri de sprijin a antreprenorilor
- Investiții pentru producerea energiei din surse regenerabile**
- Parcuri fotovoltaice
 - Centrale eoliene
 - Centrale pe bază de biomasă
 - Unități de producere a hidrogenului
- Propuneri de valorificare a dotărilor tehnice și materiale disponibile prin reabilitare, modernizare, restructurare sau reconversie a capacităților existente**
- Propuneri pentru zonele cu probleme de utilizare a terenurilor legate de combaterea eroziunii, a inundațiilor și a excesului de apă
 - Reabilitarea terenurilor degradate aferente siturilor potențial contaminate
 - Lucrări de împădurire în zonele defrișate sau puternic afectate de eroziune
 - Consolidarea zonelor afectate de alunecări de teren
 - Extinderea și reabilitarea infrastructurii de apărare împotriva inundațiilor
 - Amenajări de desecare / drenaj
 - Reabilitarea infrastructurii de irigații
 - Zone propuse pentru amenajări
- Zonarea turistică**
- Dezvoltarea / modernizarea infrastructurii specific turistice
 - Dezvoltarea / modernizarea infrastructurii tehnice
 - Sprijinirea investițiilor publice și private în infrastructură turistică și de agrement
 - Investiții în infrastructura de informare, semnalizare și orientare turistică
 - Măsuri de susținere a zonelor defavorizate în vederea diminuării decalajelor teritoriale
 - Propuneri pentru rezolvarea situațiilor conflictuale între funcțiuni
- Proiecte - Planul de Acțiune**
- Numărul proiectului
- Zonificarea teritoriului - utilizarea terenurilor**
- Terenuri agricole**
- Terenuri arabile neirigate
 - Zone de culturi complexe
 - Terenuri predominant agricole în amestec cu vegetație naturală
 - Pajiști naturale
 - Pășuni secundare
 - Vii
 - Livizi
- Păduri și alte terenuri cu vegetație forestieră**
- Păduri de foioase
 - Păduri de conifere
 - Păduri mixte
 - Zone de tranziție cu arbuști
- Ape și bălți**
- Cursuri de apă
 - Acumulări de apă
 - Mlaștin
- Drumuri și căi ferate**
- Rețea de căi de comunicație și terenuri asociate acestora
 - Spațiu urban discontinuu și spațiu rural
 - Unități industriale sau comerciale
 - Zone de sport și agrement
 - Zone în construcție
 - Gropi de gunoi
- Alte terenuri**
- Zone de extracție a minereurilor
 - Plaje, dune, renii
 - Turbării și pajiști de altitudine joasă
 - Stâncării



Tip	Suprafață (ha)	%	Suprafață (ha)	%
1. TERENURI AGRICOLE	305.883,27	44,77%	309.886	44,50%
Terenuri arabile neirigate	342.458,00	46,65%	141.942	46,48%
Zone de culturi complexe	35.740,82	11,70%	34.800	11,40%
Terenuri predominant agricole în amestec cu vegetație naturală	23.449,28	7,48%	22.500	7,21%
Pajiști naturale	23.964,18	7,85%	23.964	7,85%
Pășuni secundare	39.881,62	13,06%	39.882	13,06%
Vii	2.041,11	0,67%	2.000	0,57%
Livizi	37.846,31	12,39%	38.500	12,61%
2. PĂDURI ȘI ALTE TERENURI CU VEGETAȚIE FORESTIERĂ	504.168,93	44,59%	504.600	44,65%
Păduri de foioase	187.617,40	43,69%	188.500	46,21%
Păduri de conifere	45.209,48	14,80%	46.100	15,13%
Păduri mixte	58.405,18	19,20%	59.500	19,51%
Zone de tranziție cu arbuști	12.856,87	4,21%	9.500	3,21%
3. APE ȘI BĂLȚI	5.403,82	0,31%	5.954	0,30%
Cursuri de apă	1.777,64	31,44%	1.778	31,45%
Acumulări de apă	3.561,14	63,02%	3.563	63,02%
Mlaștin	31,14	0,54%	13	0,24%
4. DRUMURI ȘI CĂI FERATE	10.939,00	1,94%	10.627	1,96%
Rețea de căi de comunicație rutieră și terenuri asociate acestora	9.715,62	92,51%	9.801,62	92,25%
Rețea de căi de comunicație feroviară și terenuri asociate acestora	823,38	8,47%	823,38	8,40%
5. TERENURI INTRAVILANE	60.802,81	5,95%	41.780	6,12%
Spațiu urban discontinuu și spațiu rural	17.405,96	28,18%	38.500	92,51%
Unități industriale sau comerciale	2.705,96	4,46%	2.900	6,94%
Zone de sport și agrement	10,74	0,25%	140	0,34%
Zone în construcție	314,70	0,52%	200	0,48%
Gropi de gunoi	30,52	0,05%	40	0,10%
6. ALTE TERENURI	15.821,84	2,92%	15.619	2,29%
Zone de extracție a minereurilor	752,20	4,75%	500	3,21%
Plaje, dune, renii	509,43	0,09%	100	0,30%
Turbării și pajiști de altitudine joasă	13.948,40	88,16%	13.148	89,10%
Stâncării	1.813,81	11,41%	1.071	6,49%
TOTAL	682.588,27	100%	692.186	100%

- Dezvoltarea unei infrastructuri complexe de turism în arealul Ghițu-Molvișu
 - Realizare bază de salvare Piscu Negru - Transfăgărașan
 - Realizare bază de salvare montană Cota 2000 Transfăgărașan
 - Amenajare infrastructură pentru sporturi de iarnă
 - Amenajare trasee pentru sporturi motorizate (rali, cross etc.)
 - Amenajare zone turistice
 - Amenajare stâne turistice
 - Amenajare zone de campare
 - Amenajare complexe turistice și de agrement
 - Amenajare parcuri de aventură
 - Amenajare parcuri de distracție
 - Amenajare aquapark-uri
 - Amenajare spații de cazare
 - Inițierea puncte gastronomice locale
 - Dezvoltarea / reabilitarea de centre de informare turistică
 - Montarea de elemente de orientare turistică
 - Amenajare trasee turistice
- Proiecte privind infrastructura de apărare împotriva inundațiilor
- Implementarea de măsuri pentru combaterea inundațiilor de căldură urbană (amenajare mici spații verzi, plantări de copaci, fântâni artizane, suprafețe permeabile etc.)
 - Amenajare pârâu Topolog pe sectorul Tigveni-Galicea
 - Regularizare pârâu Budeasa
 - Regularizare Valea Polenarii de Muscel
 - Amenajare împotriva inundațiilor pr. Valea Caselor
 - Îmbunătățirea condițiilor de funcționare în siguranță Barajul Budeasa
 - Îmbunătățirea condițiilor de funcționare în siguranță Barajul Mărcănești - râul Doamnei
 - Regularizări / decolmări cursuri de apă secundare

Titlu proiect:	ELABORAREA PLANULUI DE AMENAJARE A TERITORIULUI JUDEȚEAN ARGEȘ		Beneficiar:	CONSILIUL JUDEȚEAN ARGEȘ	
Titlu planșă:	Planșa nr. 4.2. Structura activităților și zonificarea teritoriului - Propuneri		Data	5.2026	Contract
			Nr. planșă	nr. 4.2.	Scara
					1:140000
Șef de proiect complex:					
Șef lucr. dr. geogr.-urb. Sandu-Ciprian MOLDOVAN					
Consultant științific:					
Acad. prof. univ. dr. geogr.-urb. József BENEDEK					
Specialiști-consultanți:					
Ec.-urb. dr. geogr. Marius CRISTEA					
Conf. univ. dr. geogr.-urb. Sorin FILIP					
Conf. univ. dr. geogr.-urb. Iuliu VESCAN					
Prof. univ. dr. habil. geogr.-urb. Ștefan DEZSI					
Conf. univ. dr. geogr.-urb. Raularian RUSU					
Șef lucr. dr. ing. Sanda ROȘCA					
Ing. urb. Niculina NEGOIȚĂ					
Dr. Iulia HĂRĂNGUȘ					
Șef lucr. dr. Csaba HORVATH					
Specialiști GIS - Intocom planșă					
Conf. univ. dr. Titus-Cristian MAN					
Drd. Cosmina-Daniela URSU					
Geomat. dr. geogr. Bogdan-Eugen DOLEAN					
Contractant general:					
UNIVERSITATEA BABEȘ-BOLYAI Facultatea de Geografie					

