

# P.A.T.J. ARGEȘ

## PLANUL DE AMENAJARE A TERITORIULUI JUDEȚEAN ARGEȘ

### PLAȘA NR. 4.1. STRUCTURA ACTIVITĂȚILOR ȘI ZONIFICAREA TERITORIULUI

SITUAȚIA EXISTENTĂ, PROBLEME ȘI DISFUNCȚIONALITĂȚI

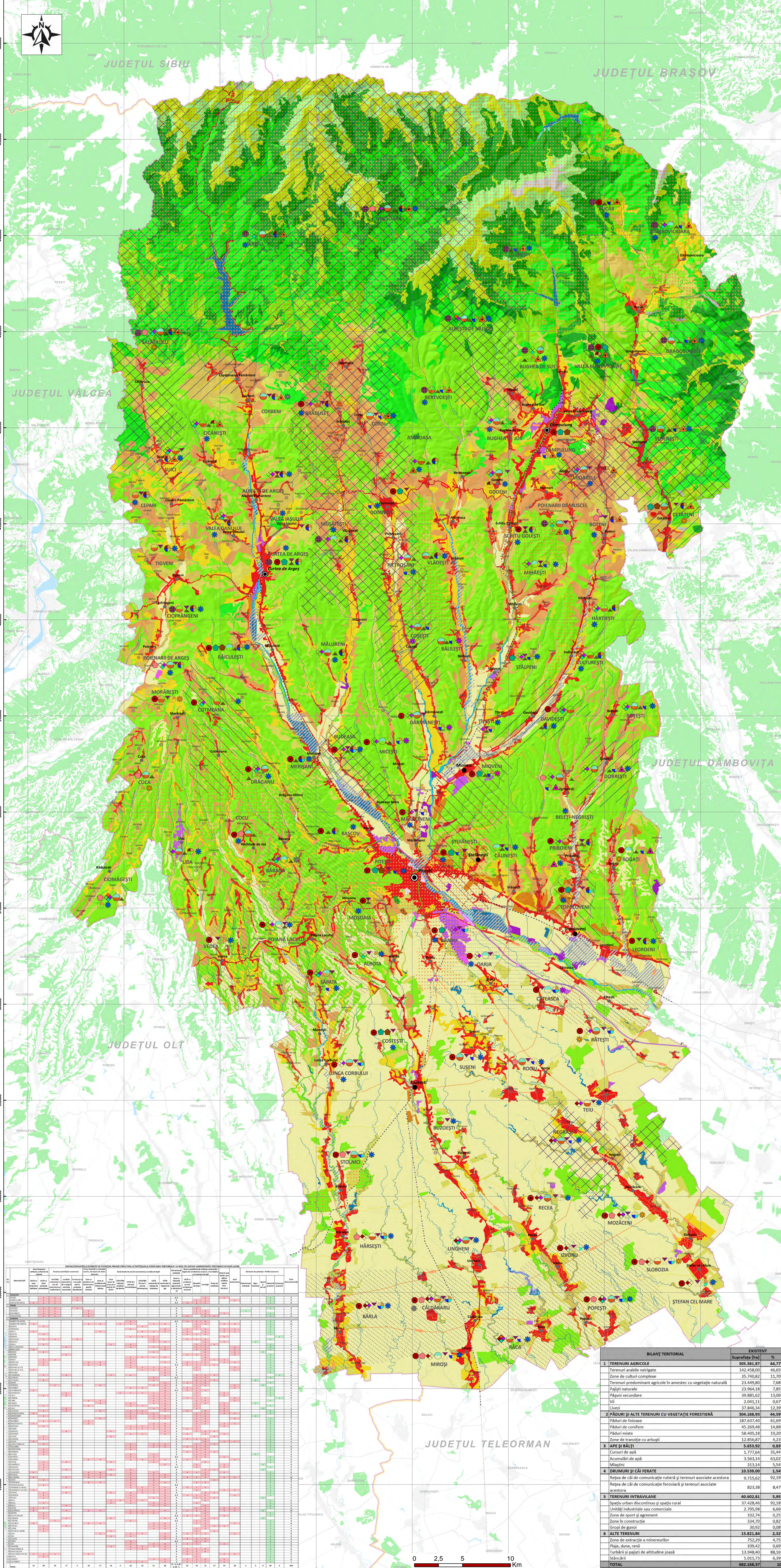

- Legenda generală**
- Municipiu de importanță națională (reședință de județ)
  - Municipiu de importanță interjudețeană sau județeană
  - Oraș
  - Sat reședință de comună
  - Sat aparținător sau localitate componentă
- Limite administrative**
- Limita regiunilor de dezvoltare
  - Limita teritoriului județean
  - Limită UATB
- Hidrografie**
- Cursuri de apă principale
  - Cursuri de apă secundare
  - Lacuri, iazuri, băți
- Infrastructura de comunicație rutieră**
- Autostradă
  - Drum național-european
  - Drum național
  - Drum județean
  - Drum comun
- Infrastructura de comunicație feroviară**
- Căi feroviare
- Legenda specifică**
- Zone forestiere defrișate
  - Situri potențial contaminate
- Areele afectate de poluare industrială**
- Areele de poluare din activitatea de extracție a petrolului
  - Areele potențial poluate de activități industriale complexe
  - Areele potențial poluate de industria chimică
- Structura activităților economice**
- Activități industriale în curs de restructurare, modernizare
  - Localități dependente de o singură activitate economică
  - Construcții și amenajări pentru producție abandonate
- Zone cu potențial turistic, dar lipsite de dotări adecvate**
- Zone de concentrare a resurselor turistice naturale și antropice cu probleme ale infrastructurii specific turistice
  - Zone de concentrare a resurselor turistice naturale și antropice cu probleme ale infrastructurii tehnice
- Zone lipsite de servicii economice și sociale de bază**
- Zone lipsite de orașe pe o rază de 25-30 km
  - UATB fără cabinete medicale de familie
  - UATB fără cabinete stomatologice
  - UATB fără farmacii
  - Localități nedeservite de transport rutier
  - Localități nedeservite de transport feroviar
- Zone lipsite de dotări tehnico-edilitare**
- UATB fără rețea de canalizare
  - UATB fără rețea de gaz
- Zone cu folosire extensivă**
- agricultură
  - silvicultură
  - agricultură și silvicultură în proporții similare
- Zone cu probleme de utilizare a terenurilor**
- UATB cu probleme privind combaterea eroziunii
  - UATB cu probabilitate medie-mare de producere a alunecărilor de teren
  - UATB cu potențial de a fi afectat de inundații
  - UATB cu probleme privind excesul de umiditate
  - Zonă de inundabilitate cu probabilitate medie (Q1% - inundații o dată la 100 de ani)
  - Zone în care există / pot apărea conflicte majore între funcțiuni
- Zone defavorizate**
- Zonă montană defavorizată
  - Zonă defavorizată de condiții naturale specifice
- Zonificarea teritoriului - utilizarea terenurilor**
- Terenuri arabile
  - Zone de culturii
  - Terenuri predominant agricole în amestec cu vegetație naturală
  - Pajiști
  - Pășuni
  - Păduri și alte terenuri cu vegetație
  - Păduri de
  - Păduri de
  - Păduri
  - Zone de tranziție cu
  - Ape și
  - Cursuri de
  - Acumulări de
  - Mlaștini
  - Drumuri și căi
  - Rețea de căi de comunicație și terenuri asociate acestora
  - Terenuri
  - Spațiu urban discontinuu și spațiu rural
  - Unități industriale sau
  - Zone de sport și
  - Zone în
  - Gropi de
  - Alte
  - Zone de extracție a
  - Plaje, dune,
  - Turbării și pajiști de altitudine

BILANȚ TERITORIAL		EXISTENT	
		Suprafața (ha)	%
1	TERENURI AGRICOLE	305.381,87	44,77%
	Terenuri arabile meliorate	142.458,00	46,65%
	Zone de culturi complexe	35.749,82	11,70%
	Terenuri predominant agricole în amestec cu vegetație naturală	23.449,80	7,68%
	Pajiști naturale	23.964,18	7,85%
	Pășuni secundare	39.806,52	13,04%
	Vii	2.043,11	0,67%
	Livizi	37.846,34	12,39%
2	PĂDURI ȘI ALTE TERENURI CU VEGETAȚIE FORESTIERĂ	304.188,93	44,59%
	Păduri de foioase	187.637,40	61,69%
	Păduri de conifere	45.269,48	14,88%
	Păduri mixte	58.405,18	19,20%
	Zone de tranziție cu arbuști	12.856,87	4,23%
3	APE ȘI BĂȚI	5.659,92	0,80%
	Cursuri de apă	1.777,64	31,44%
	Acumulări de apă	3.563,14	63,02%
	Mlaștini	313,14	5,54%
4	DRUMURI ȘI CĂI FERATE	10.339,00	1,45%
	Rețea de căi de comunicație rutieră și terenuri asociate acestora	9.715,62	92,19%
	Rețea de căi de comunicație feroviară și terenuri asociate acestora	823,38	8,47%
5	TERENURI INTRAVILANE	40.602,81	5,83%
	Spațiu urban discontinuu și spațiu rural	37.428,46	92,18%
	Unități industriale sau comerciale	2.705,08	6,66%
	Teren de sport și agrement	102,74	0,25%
	Zone în construcție	334,70	0,82%
	Gropi de gunoi	30,92	0,08%
6	ALTE TERENURI	15.823,34	2,22%
	Zone de extracție a minereurilor	752,29	4,75%
	Plaje, dune, renii	109,42	0,69%
	Turbării și pajiști de altitudine joasă	13.948,40	88,16%
	Reședință	3.093,17	19,55%
	<b>TOTAL</b>	<b>682.168,97</b>	<b>100</b>

**Titlu proiect:**  
ELABORAREA PLANULUI DE AMENAJARE A TERITORIULUI JUDEȚEAN ARGEȘ

**Beneficiar:**  
CONSILIUL JUDEȚEAN ARGEȘ

**Titlu planșă:**  
Planșa nr. 4.1. Structura activităților și zonificarea teritoriului - situația existentă, probleme și disfuncționalități

**Data:** 5.2026

**Contract:** 10894 / 25.06.2024

**Nr. planșă:** nr. 4.1.

**Scara:** 1:140000

**Director de proiect:**  
Șef lucr. dr. geogr.-urb. Sandu-Ciprian MOLDOVAN

**Consultant științific:**  
Acad. prof. univ. dr. geogr.-urb. József BENEDEK

**Specialiști-consultanți:**  
Ec.-urb. dr. geogr. Marius CRISTEA  
Conf. univ. dr. geogr.-urb. Sorin FILIP  
Conf. univ. dr. geogr.-urb. Iuliu VESCAN  
Prof. univ. dr. habil. geogr.-urb. Ștefan DEZSI  
Conf. univ. dr. geogr.-urb. Raularian RUSU  
Șef lucr. dr. ing. Sanda ROȘCA  
Ing. urb. Niculina NEGOIȚĂ  
Dr. Iulia HĂRĂNGUȘ  
Șef lucr. dr. Csaba HORVATH

**Specialiști GIS - Intocmit planșă**  
Conf. univ. dr. Titus-Cristian MAN  
Drd. Cosmina-Daniela URSU  
Geomat. dr. geogr. Bogdan-Eugen DOLEAN

**Contractant general:**  
UNIVERSITATEA BABEȘ-BOLYAI  
Facultatea de Geografie

**UNIVERSITATEA BABEȘ-BOLYAI**  
FACULTATEA DE GEOGRAFIE

