

P.A.T.J. ARGEȘ

PLANUL DE AMENAJARE A TERITORIULUI JUDEȚEAN ARGEȘ

Planșa nr. 3.1.2. Infrastructurile tehnice ale teritoriului - situația existentă, probleme și disfuncționalități

Rețele energetice, telecomunicații, gospodărirea apelor

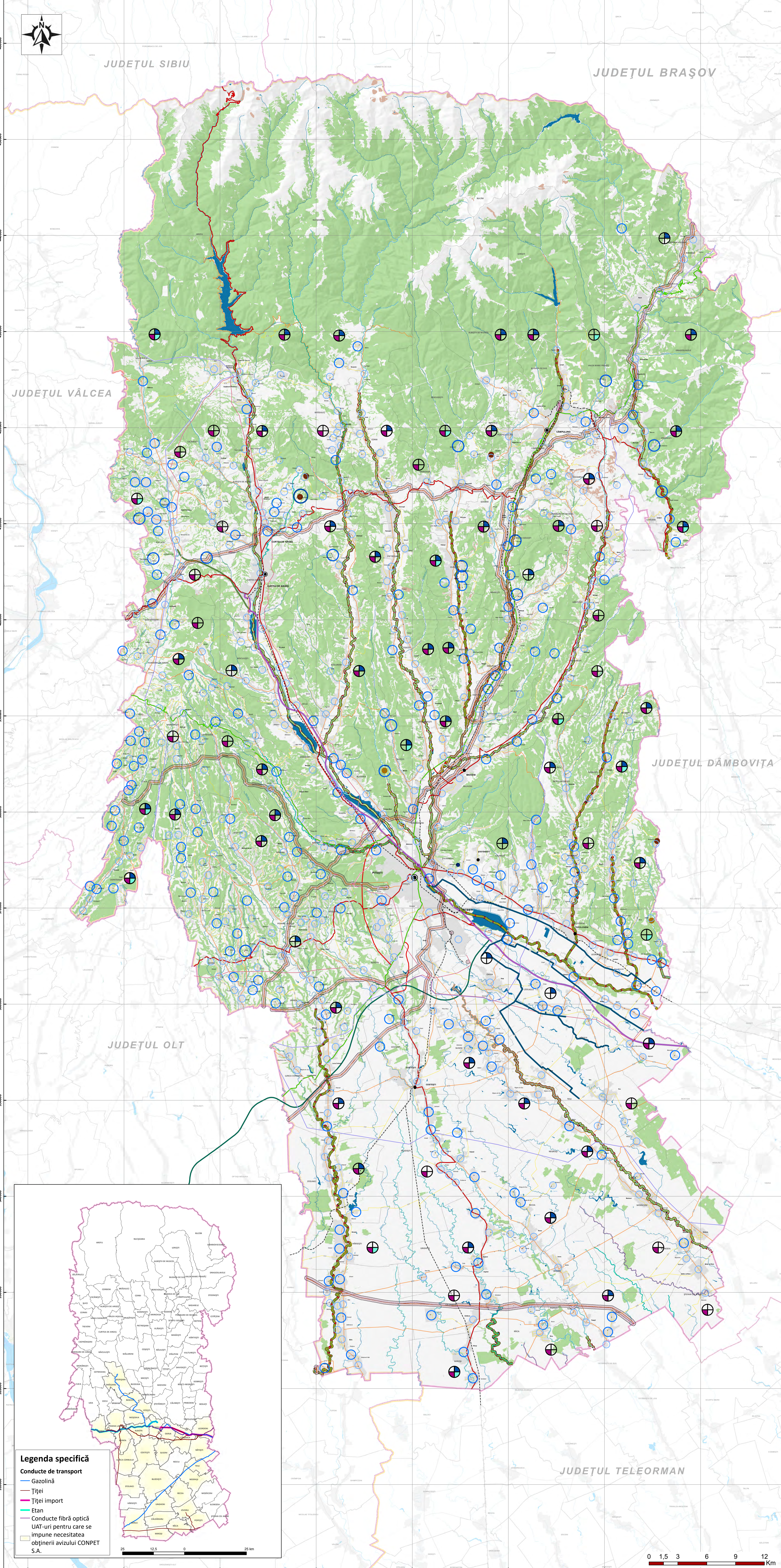

- Legenda generală**
- Municipiu de importanță națională (reședință de județ)
 - Municipiu de importanță interjudețeană sau județeană
 - Oraș
 - Sat reședință de comună
 - Sat aparținător sau localitate componentă
- Limite administrative**
- Limita regiunilor de dezvoltare
 - Limita teritoriului județean
 - Limită UATB
 - Localități
- Hidrografie**
- Cursuri de apă principale
 - Lacuri, iazuri, bălți
- Infrastructura de comunicație rutieră**
- Autostradă
 - Autostradă în construcție
 - Drum expres
 - Drum expres în construcție
 - Drum național-european
 - Drum național
 - Drum județean
 - Drum comunal
- Infrastructura de comunicație feroviară**
- Căi feroviare
- Legenda specifică**
- Starea ecologică a râurilor**
- Moderată
 - Slabă
 - Proastă
- Starea chimică**
- Râuri care nu ating starea chimică bună
 - Zone care necesită lucrări de combatere și prevenire a inundațiilor în zonele de risc, prin regularizări de râuri, îndiguirii de maluri, acumulări temporare
- Sisteme de irigații**
- Sisteme de irigații
 - SPP
- Areele afectate de procese geomorfologice**
- Probabilitatea de producere a alunecărilor de teren
- medie-mare
- Sisteme de canalizare**
- UATB lipsit total de rețeaua de canalizare
- Rețele de telecomunicații**
- Localități necoperite de rețeaua de telefonie
 - Localități cu dotări nesatisfăcătoare privind semnalul la telefonie mobilă
 - Stații de monitorizare ANCOM
- Rețele energetice**
- UATB cu nivel scăzut de conectare a locuințelor la energie electrică
- Ponderea locuințelor neracordate la rețeaua de alimentare cu energie electrică**
- < 1%
 - 1 - 10%
 - 10 - 50%
 - > 50%
- UATB fără conectare la sistemul centralizat de alimentare cu gaze naturale
- Rețeaua Transelectrica**
- LEA 400 kV
 - LEA 220 kV
- Zone de protecție și de siguranță**
- LEA 400kV (75 m (37,5 m stânga - dreapta))
 - LEA 220kV (55 m (27,5 m stânga - dreapta))
- Rețeaua Transgaz**
- Conductă transport
 - Conductă BRUA
 - Conductă tehnologică
 - Conductă terți
- Zone de protecție**
- Zonă de protecție 20m
 - Zonă de protecție 200m

Titlu proiect: ELABORAREA PLANULUI DE AMENAJARE A TERITORIULUI JUDEȚEAN ARGEȘ

Beneficiar: CONSILIUL JUDEȚEAN ARGEȘ

Titlu planșă: Planșa nr. 3.1.2. Infrastructurile tehnice ale teritoriului - situația existentă, probleme și disfuncționalități

Data: 5.2026

Contract: 10894 / 25.06.2024

Nr. planșă: nr. 3.1.2

Scara: 1:140000

Șef de proiect complex: Șef lucr. dr. geogr.-urb. Sandu-Ciprian MOLDOVAN

Consultant științific: Acad. prof. univ. dr. geogr.-urb. József BENEDEK

Specialiști-consultanți: Ing.-urb. Niculina NEGOIȚĂ
Dr. Iulia HĂRĂNGUȘ

Specialiști GIS - Intocmit planșă: Conf. univ. dr. Titus-Cristian MAN
Dr. Iulia HĂRĂNGUȘ
Geomat. dr. geogr. Bogdan-Eugen DOLEAN

Contractant general: UNIVERSITATEA BABEȘ-BOLYAI
Facultatea de Geografie



- Legenda specifică**
- Conducte de transport**
- Gazolină
 - Țiței
 - Țiței import
 - Etan
 - Conducte fibră optică
- UAT-uri pentru care se impune necesitatea obținerii avizului CONPET S.A.

