

Plan de amplasament si delimitare a imobilului cu propunere de alipire

Scara 1:1000

Nr. cadastral	Suprafata masurata a imobilului(mp)	Adresa imobilului: municipiul Pitesti, str. Costache Negri,
92414,106248	1731	nr.28,Parc Strand,Punctul "Automobil Clubul Roman-Strand,
		judetul Arges, intravilan
Cartea Funciara nr.		Unitatea administrativ teritoriala (UAT)
92414,106248		PITESTI

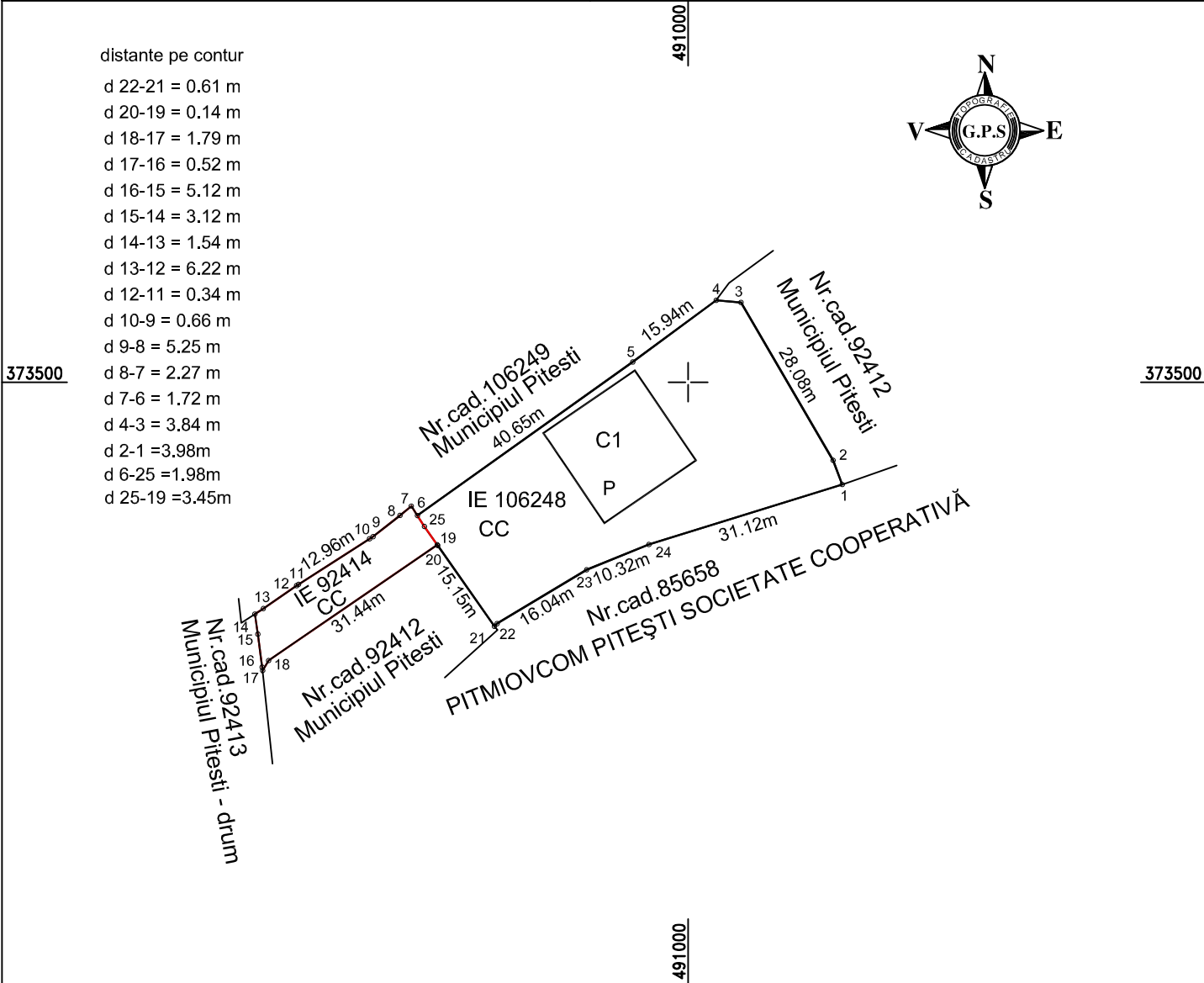

Situatia actuala (inainte de alipire)				Situatia viitoare (dupa alipire)			
Nr. cad	Suprafata (mp)	Categoria de folosinta	Descrierea imobilului	Nr. cad	Suprafata (mp)	Categoria de folosinta	
92414	214	1CC	Imobil imprejmuit partial	107489	1731	1CC	Imobil imprejmuit cu gard din metal intre pct. 4-6; 19-24,1 in rest este neimprejmuit.
106248	1517	1CC	Imobil imprejmuit partial				
Total		1731		1731			
<div>Executant</div> <div>GEANI ION PATRU, Aut. Seria RO-AG-F Nr. 0166 - Categoria B</div> <div>SC GEOPOSSOLUTION SRL, Aut. Seria RO-B-J Nr. 3000-Clasa III</div> <div>Confirm executarea masuratorilor la teren</div> <div>corectitudinea intocmirii documentatiei cadastrale si</div> <div>corespondenta acesteia cu realitatea din teren</div> <div>Semnatura</div> <div>Data: 06.08.2025</div>				<div>Inspector</div> <div>Confirm atribuirea numarului cadastral si introducerea imobilului in</div> <div>sistemul integrat de cadastru si carte funciara</div> <div>Semnatura</div> <div>63844/06.08.2025</div>			

Plan de amplasament si delimitare a imobilului

Scara 1:1000

Nr. cadastral	Suprafata masurata a imobilului(mp)	Adresa imobilului: municipiul Pitesti, str. Costache Negri,
107489	1731	nr.28,Parc Strand,Punctul "Automobil Clubul Roman-Strand,
		judetul Arges, intravilan
Cartea Funciara nr.		Unitatea administrativ teritoriala (UAT)
		PITESTI

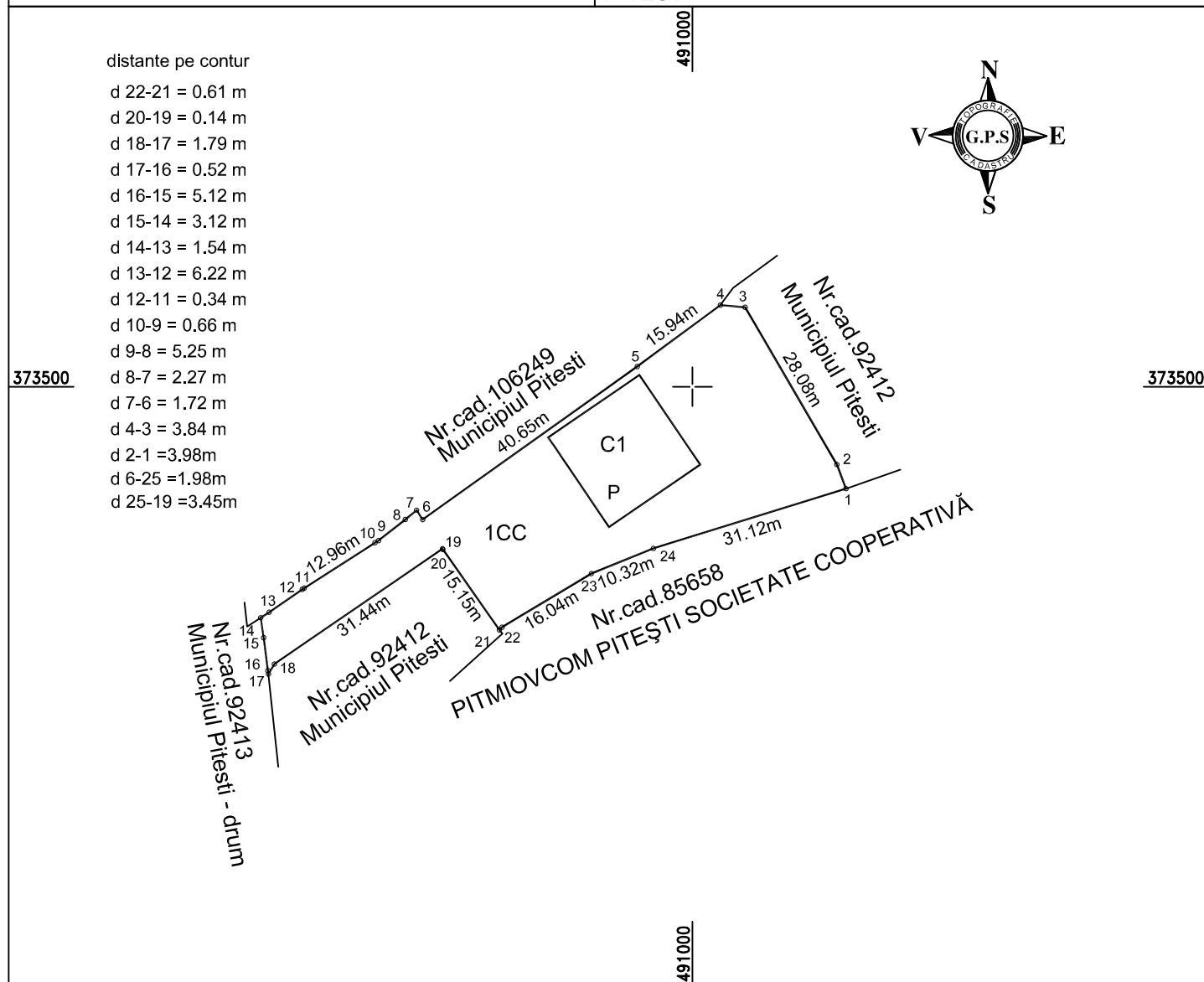

A. Date referitoare la teren

Nr. parcela	Categorie de folosinta	Suprafata (mp)	Mentuni
1	CC	1731	Imobil imprejmuit cu gard din metal intre pct. 4-6; 19-24,1; in rest este neimprejmuit.
Total		1731	

B. Date referitoare la constructii

Cod	Destinatia	Suprafata construita la sol (mp)	Mentuni
C1	CAS	284	Cladire sediu A.C.R., parter, supraf. constr. desf. = 284 mp, an 1985
Total		284	

Suprafata totala masurata = 1731 mp

<p>Executant</p> <p>GEANI ION PATRU,Aut. Seria RO-AG-F Nr. 0166 - Categoria B</p> <p>SC GEOPOSSOLUTION SRL,Aut. Seria RO-B-J Nr. 3000-Clasa III</p> <p>Confirm executarea masuratorilor la teren corectitudinea intocmirii documentatiei cadastrale si corespondenta acestora cu realitatea din teren</p> <p>Semnatura</p> <p>Data: 06.08.2025</p>	<p>Inspector</p> <p>Confirm atribuirea numarului cadastral si introducerea imobilului in sistemul integrat de cadastru si carte funciara</p> <p>Semnatura</p> <p>63844/06.08.2025</p>
--	---