

# Plan de amplasament si delimitare a imobilului cu propunerea de dezlipire

Scara 1:1000

Nr. cadastral	Suprafata masurata a imobilului (mp)	Adresa imobilului
107229	31815	Mun. Pitesti, Aleea Spitalului, Nr. 36, jud. Arges, intravilan
Carte funciara nr.	Unitate Administrativ - teritoriala (UAT)	
107229	PITEST	

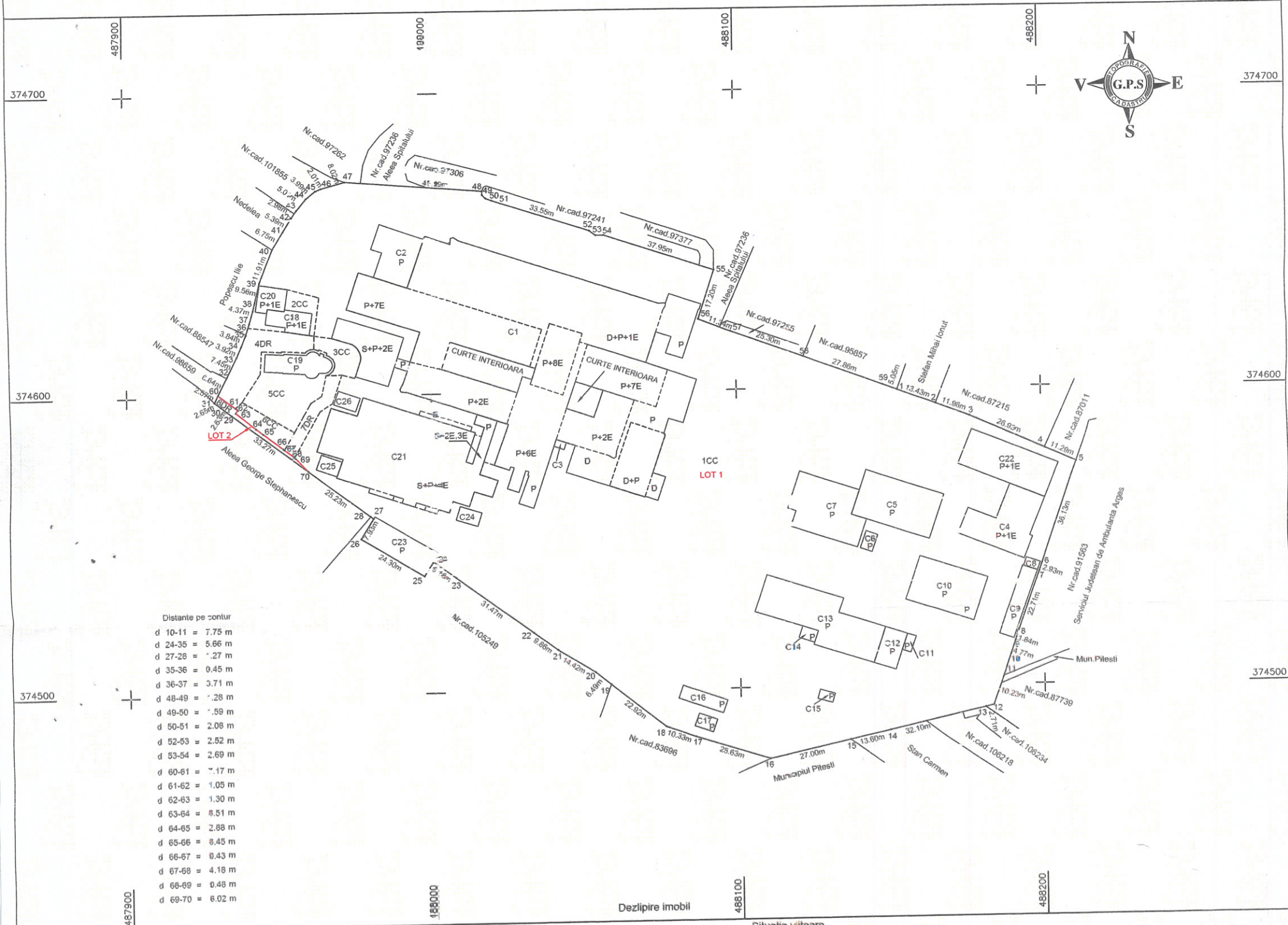

Dezlipire imobil

Situatia actuala (inainte de dezlipire)				Situatia viitoare (dupa dezlipire)			
Nr. cad.	Suprafata (mp)	Categ. folosinta	Descrierea imobilului	Nr. cad.	Suprafata (mp)	Categ. folosinta	Descrierea imobilului
107229	30288	CC	Imobil imprejmuit cu gard din beton intre pct. 3-57, 23-24, 27-28; gard de lemn intre pct. 31-47; in rest este neimprejmuit.	31763	30288	CC	LOT 1 - Imobil imprejmuit cu gard din beton intre pct. 3-57, 23-24, 27-28; gard de lemn intre pct. 60-47; in rest este neimprejmuit.
	288	CC			288	CC	
	124	CC			124	CC	
	312	DR			312	DR	
	508	CC			508	CC	
	114	CC			114	CC	
	129	DR			129	DR	
	52	DR		52	52	DF	LOT 2 - Imobil imprejmuit cu gard de lemn intre pct. 31-60; in rest este neimprejmuit.
Total	31815			Total	31815		
Executant: SC GEOPOSSOLUTION SRL Aut. RO-B-J Nr. 300, Clasa III Executant: GEANI-ION PATRU Aut. RO-AG-F Nr. 0166, Categoria B Confirmarea executarii masuratorilor la teren, corectarea mea intocmirii documentatiei cadastrale si corespondenta acesteia cu realitatea din teren Semnatura Digitally signed by Geani-Ion Patru Date: 2025.10.27 08:19:53 +02'00'				Inspector ..... 86547/27.10.2025 Confirmarea atribuirii numarului cadastral si introducerea imobilului in sistemul integrat de cadastru si carte funciara Digitally signed by Marius-Calin Malancu Date: 2025.10.27 08:19:53 +02'00'			