

Plan de ansamblu

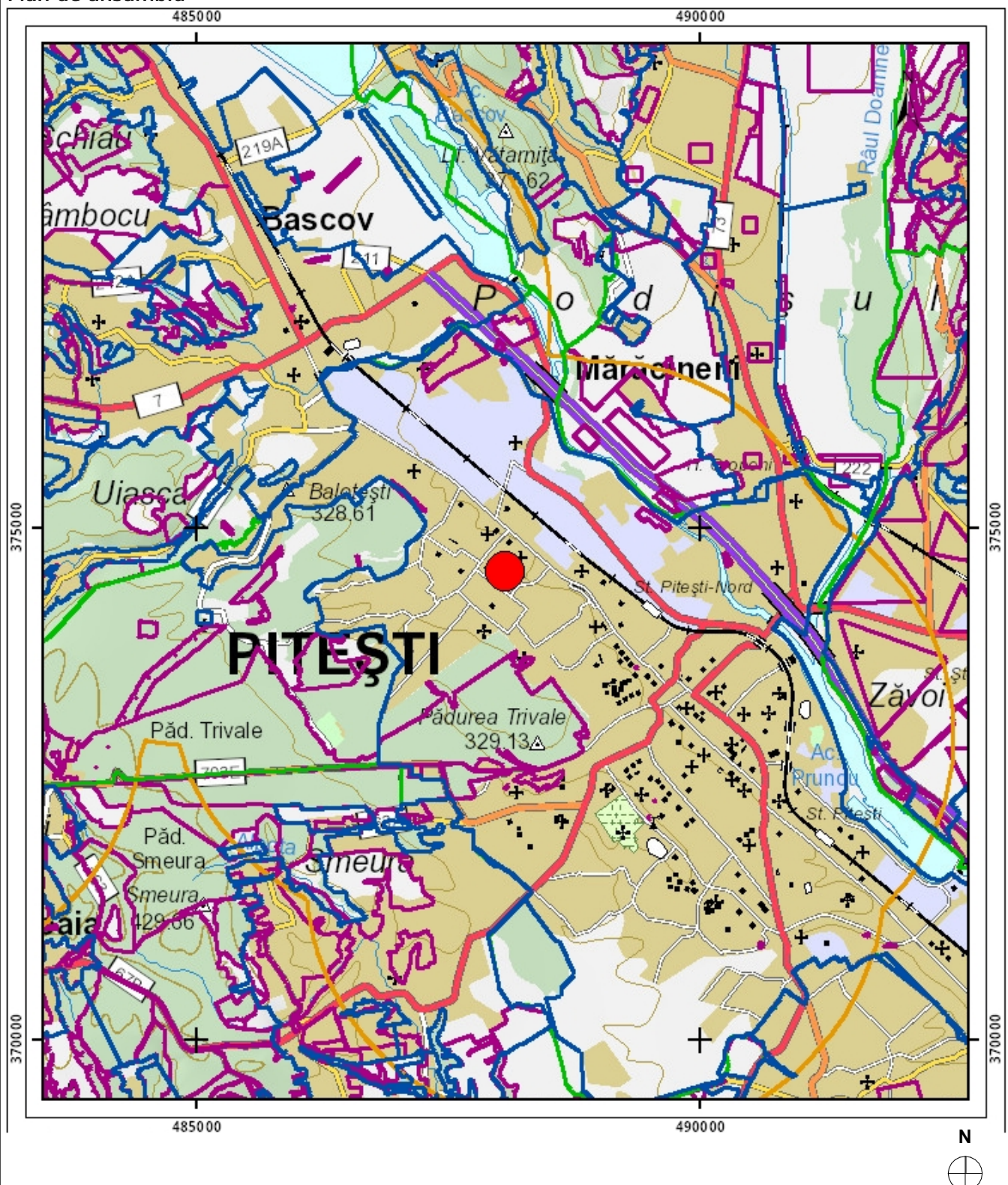

categoria de importanță: B-Construcții de importanță deosebită			ACEST DOCUMENT ȘI INFORMAȚIILE CUPRINSE ÎN EL SUNT PROPRIETATEA S.C. TESSERACT ARCHITECTURE S.R.L. ȘI NU POT FI UTILIZATE, TRANSMISE SAU REPRODUSE, PARȚIAL SAU ÎN ÎNTREGIME, FĂRĂ AUTORIZAREA SCRISĂ A AUTORULUI. UTILIZAREA DOCUMENTULUI TREBUIE SĂ FIE CONFORMĂ CELEI PENTRU CARE A FOST ELABORAT. DOCUMENTUL ESTE VALABIL NUMAI CU SEMNĂTURILE ÎN ORIGINAL DE CULOARE ALBASTRĂ ȘI STAMPILELE ÎN ORIGINAL.		
clasa de importanță: I			zona seismică: $ag=0,25 / Ts=0,7s$		
S.C. TESSERACT ARCHITECTURE S.R.L. Str. Aleea Genistilor, Bl. 21, Ap 21 Sibiu C.I.F. RO34857055, J32/734/2015			beneficiar: SPITALUL JUDEȚEAN DE URGENȚĂ PITEȘTI Str. Aleea Spitalului, Nr. 36, Mun. Pitești, Jud. Argeș		
SPECIFICATIE	NUME	SEMNATURA	scara: 1:50 000		
	Arh. Raluca ȘOAITA				
	Arh. Alexandra AILOAIA				
	Arh. Ionuț MANEA				
	Arh. Denisa VLAD				
Manager BIM	Arh. Melina HAUREȘ		data: 9 Iulie 2025		
	Arh. Radu FLOREA				
			titlu proiect: SERVICII ELABORARE DALI PRIVIND OBIECTIVUL DE INVESTIȚII "REABILITARE SECȚIE ATI DE LA SJUP" Str. Aleea Spitalului, Nr. 36, Mun. Pitești, Jud. Argeș		
			titlu planșă: PLAN DE ÎNCADRARE ÎN ZONĂ		
			pr. nr.: 184/2025		
			faza: DALI		
			nr. pl.: A01		