

Nr. cadastral	Suprafata masurata a imobilului(mp)	Adresa imobilului: oras Costesti, strada Morii,
83061	7163	nr.7A, judetul Arges, intravilan
Cartea Funciara nr.		Unitatea administrativ teritoriala (UAT)
83061		COSTESTI

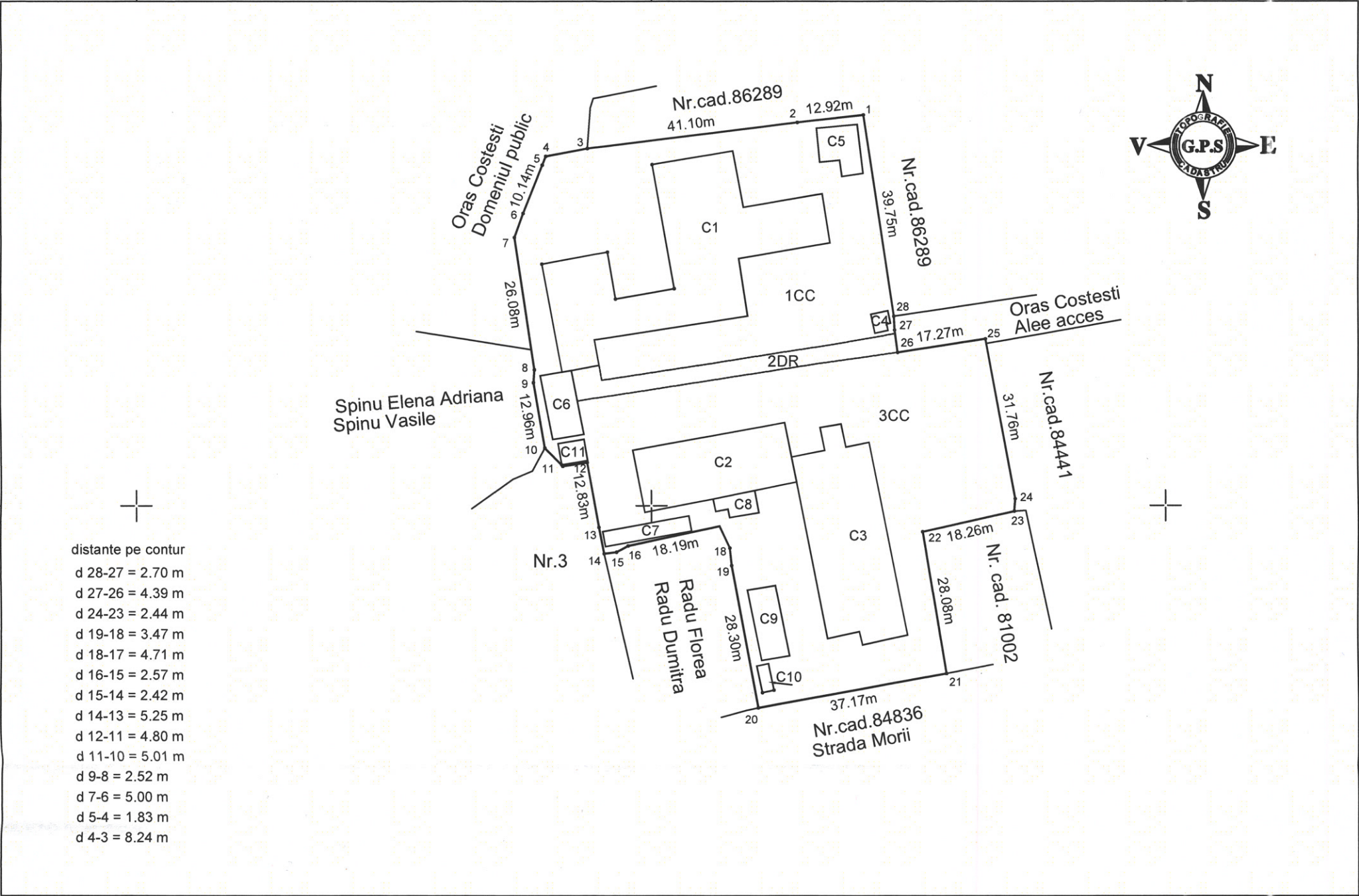

A. Date referitoare la teren			
Nr. parcela	Categorie de folosinta	Suprafata (mp)	Mentiuni
1	CC	3040	Imobil imprejmuit cu gard din metal intre punctele 20, 21; in rest este cu imprejmuit cu gard din beton
2	DR	223	
3	CC	3900	
Total		7163	
B. Date referitoare la constructii			
Cod	Destinatia	Suprafata construita la sol (mp)	Mentiuni
C1	CAS	966	Scoala P+1, supraf.construita desf. = 1932 mp, an 1976
C2	CAS	364	Cantina parter, supraf.construita desf. = 364 mp, an 1976
C3	CAS	595	Cladire internat P+2, supraf.construita desf. = 1785 mp, an 1976
C4	CA	12	Anexa parter, supraf.construita desf. = 12 mp, an 1976
C5	CA	66	Magazie parter, supraf.construita desf. = 66 mp, an 1976
C6	CA	78	Garaj parter, supraf.construita desf. = 78 mp, an 1976
C7	CAS	51	Cladire spalatorie parter, supraf.construita desf. = 51 mp, an 1976
C8	CAS	31	Camera frigorifica parter, supraf.construita desf. = 31 mp, an 1976
C9	CAS	77	Centrala termica parter, supraf.construita desf. = 77 mp, an 1976
C10	CIE	12	Bazin parter, supraf.construita desf. = 12 mp, fara acte
C11	CIE	21	Post trafo parter, supraf.construita desf. = 21 mp, fara acte
Total		1973	
Suprafata totala masurata = 7163 mp Suprafata din act = 7200 mp			
Executant GEANI ION PATRU,Aut. Seria RO-AG-F Nr. 0166 - Categoria B SC GEOPOSSOLUTION SRL,Aut. Seria RO-B-J Nr. 1657-Clasa III Confirm executarea masuratorilor la teren corectitudinea intocmirii documentatiei cadastrale si corespondenta acesteia cu realitatea din teren		Inspector Confirm atribuirea numarului cadastral si introducerea imobilului in sistemul integrat de cadastru si carte funciara Semnatura 23714 din data 09-09-2024	
Semnatura Data:06.09.2024		Digitally signed by Geani-Ion Patru Date: 2024.09.09 10:04:43 +03'00'	
		Digitally signed by Marius Badescu	