

Plan de amplasament si delimitare a imobilului

Scara 1:1000

Nr. cadastral	Suprafata masurata a imobilului(mp)	Adresa imobilului: comuna Bradu, sat Geamana,
90382	2853	str. Principala, nr. 31, judetul Arges, intravilan

Cartea Funciara nr.	Unitatea administrativ teritoriala (UAT)
	BRADU

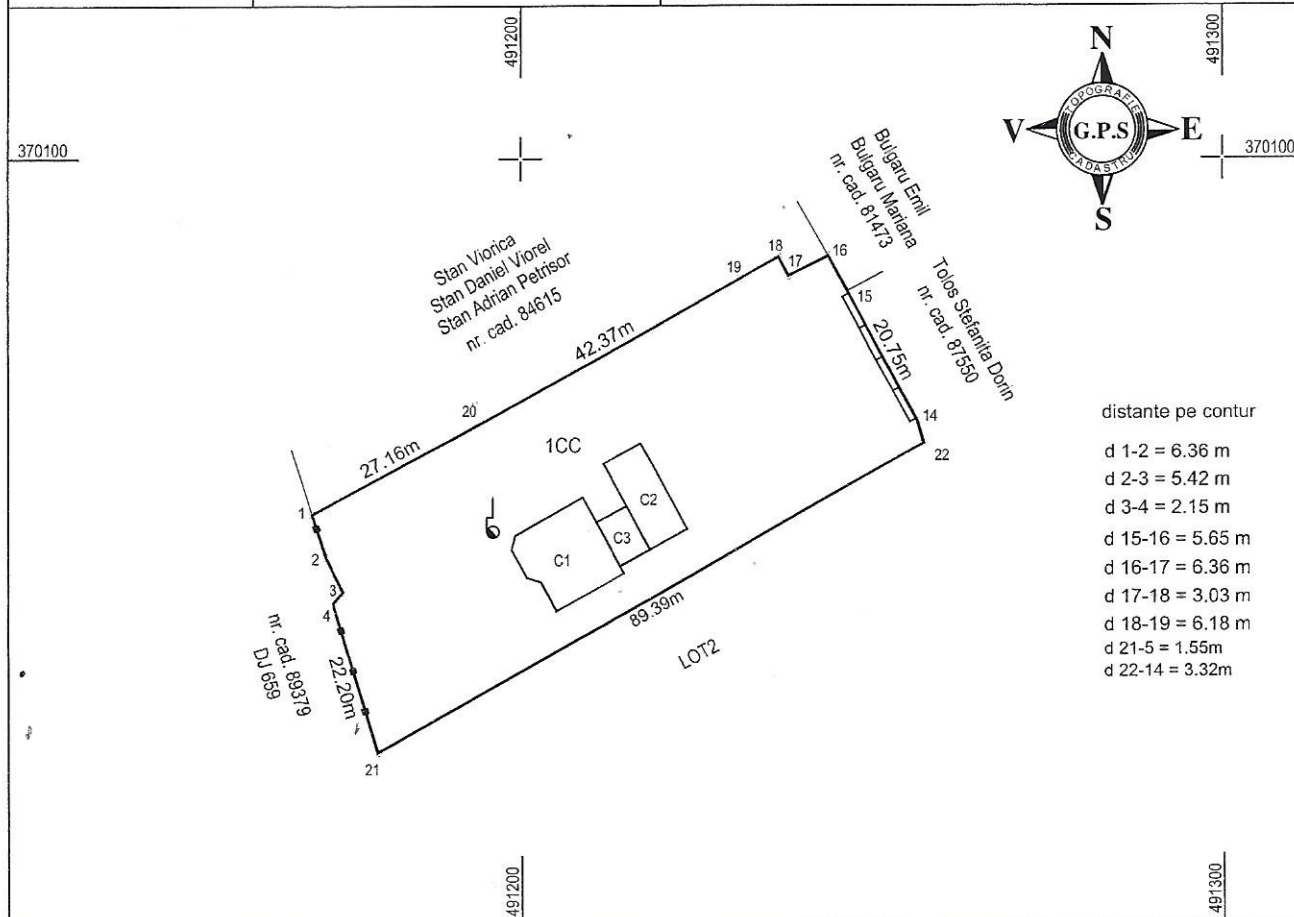

A. Date referitoare la teren

Nr. parcela	Categorie de folosinta	Suprafata (mp)	Mentii
1	CC	2853	LOT 1 - imobil imprejmuit cu gard metalic intre pct. 1-21, gard beton intre pct 22-15 si limita libera intre pct 15 - 1 si 21,22.
Total		2853	

B. Date referitoare la constructii

Cod	Destinatia	Suprafata construita la sol (mp)	Mentii
C1	CAS	141	Supr.constr.desf. = 141 mp-Cladire birouri (parter), edificata in anul 1980
C2	CAS	83	Supr.constr.desf. = 83 mp-Cladire birouri (parter), edificata in anul 1980
C3	CAS	34	Supr.constr.desf. = 34 mp-Cladire birouri (parter), fara acte
Total		258	

Suprafata totala masurata = 2853 mp
Suprafata din act = 2853 mp

<p>Executant</p> <p>SC GEOPOSSOLUTION SRL</p> <p>Confirm executarea masuratorilor la teren corectitudinea intocmirii documentatiei cadastrale si corespondenta acesteia cu realitatea din teren</p> <p>Semnatura si stampila</p> <p>Geani-Ion Patru Semnat digital de Geani-Ion Patru Data: 2022.06.22 13:53:22 +03'00'</p> <p>Data: 30.05.2022</p>	<p>Inspector</p> <p>Confirm introducerea imobilului in baza de date integrata si atribuirea numarului cadastral</p> <p>Semnatura si parafa</p> <p>Data</p> <p>Danut Pinte Digitally signed by Danut Pinte Date: 2022.06.28 15:09:35 +03'00'</p> <p>Stampila BCPI</p>
---	---