

**EXTRAS DE CARTE FUNCİARĂ
PENTRU INFORMARE**

Carte Funciară Nr. 92414 Pitești

Nr. cerere	5766
Ziua	01
Luna	02
Anul	2024

Cod verificare
100163681320



A. Partea I. Descrierea imobilului

TEREN Intravilan

Adresa: Loc. Pitesti, Str Costache Negri, Jud. Arges, Parc Strand

Nr. Crt	Nr. cadastral Nr. topografic	Suprafața* (mp)	Observații / Referințe
A1	92414	214	

B. Partea II. Proprietari și acte

Înscrieri privitoare la dreptul de proprietate și alte drepturi reale		Referințe
54066 / 13/10/2014		
Act Notarial nr. 1126, din 10/10/2014 emis de CIRSTOIU MARIN;		
B1	Se inițieazea cartea funciara 92414 a imobilului cu numarul cadastral 92414/Pitesti, rezultat din dezmembrarea imobilului cu numarul cadastral 85996 inscris in cartea funciara 85996;	A1
Act Administrativ nr. 345, din 07/04/2008 emis de PRIMARIA MUN. PITEȘTI (act administrativ nr. 2860/04-03-2010 emis de PRIMARIA MUN. PITEȘTI; act normativ nr. 447/16-05-2002 emis de GUVERNUL ROMANIEI; Inventarul bunurilor care aparțin Domeniului Public al Municipiului Pitești, HCL 484 din 16.12.2010 emisă de CONSILIUL LOCAL AL MUNICIPIULUI PITEȘTI);		
B2	Intabulare, drept de PROPRIETATE, dobandit prin Lege, cota actuala 1/1	A1
	1) MUNICIPIUL PITEȘTI , -domeniu public OBSERVATII: pozitie transcrisa din CF 85996/Pitesti, inscrisa prin incheierea nr. 1120 din 14/01/2011; pozitie transcrisa din CF 85996/Pitesti, inscrisa prin incheierea nr. 1120 din 14/01/2011;	

C. Partea III. SARCINI .

Inscrieri privind dezmembrămintele dreptului de proprietate, drepturi reale de garanție și sarcini	Referințe
NU SUNT	

Anexa Nr. 1 La Partea I**Teren**

Nr cadastral	Suprafața (mp)*	Observații / Referințe
92414	214	

* Suprafața este determinată în planul de proiecție Stereo 70.

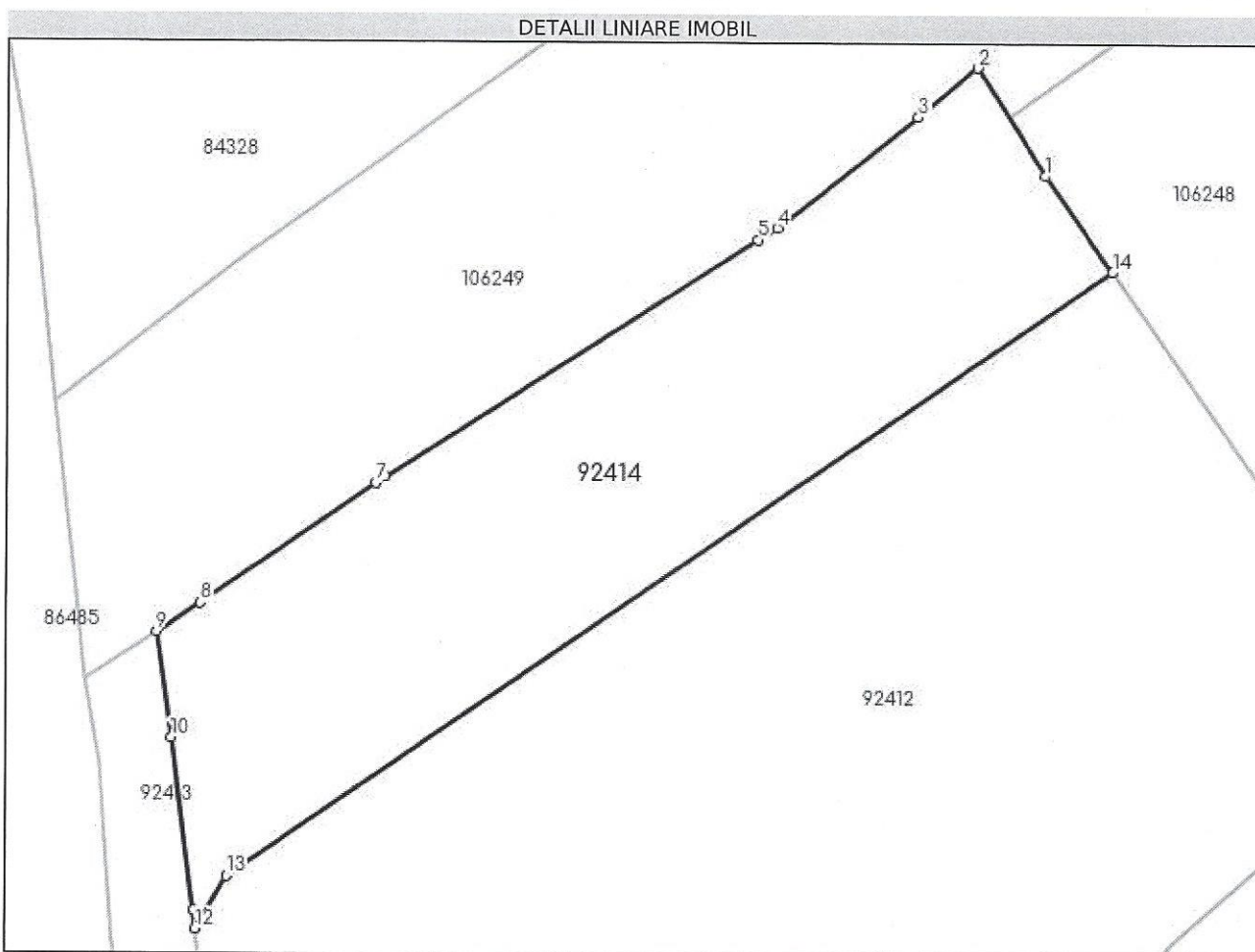
**Date referitoare la teren**

Nr Crt	Categorie folosință	Intra vilan	Suprafața (mp)	Tarla	Parcelă	Nr. topo	Observații / Referințe
1	curți construcții	DA	214	-	-	-	

Lungime Segmente

1) Valorile lungimilor segmentelor sunt obținute din proiecție în plan.

Punct început	Punct sfârșit	Lungime segment (** (m)
1	2	3.71
2	3	2.265
3	4	5.251
4	5	0.659
5	6	12.959
6	7	0.338

Punct început	Punct sfârșit	Lungime segment (** (m))
7	8	6.224
8	9	1.542
9	10	3.123
10	11	5.118
11	12	0.525
12	13	1.788
13	14	31.442
14	1	3.449

** Lungimile segmentelor sunt determinate în planul de proiecție Stereo 70 și sunt rotunjite la 1 milimetru.

*** Distanța dintre puncte este formată din segmente cumulate ce sunt mai mici decât valoarea 1 milimetru.

Certific că prezentul extras corespunde cu pozițiile în vigoare din cartea funciară originală, păstrată de acest birou.

Prezentul extras de carte funciară este valabil la autentificarea de către notarul public a actelor juridice prin care se sting drepturile reale precum și pentru dezbaterile succesiunilor, iar informațiile prezentate sunt susceptibile de orice modificare, în condițiile legii.

S-a achitat tariful de 0 RON, -, pentru serviciul de publicitate imobiliară cu codul nr. 272.

Data soluționării,

01-02-2024

Data eliberării,

__/__/__

Asistent Registrator,

EMILIA PETRUTA ARSULESCU

(parafa și semnătura)

Referent,

(parafa și semnătura)