

Plan de amplasament si delimitare a imobilului cu propunere de dezlipire

Anexa nr.17

Scara 1:1000

Nr. cadastral	Suprafata masurata a imobilului(mp)	Adresa imobilului: Mun. Pitesti, str. Costache Negri, Nr. 28, Punctul "Automobil Clubul Roman - Strand", judetul Arges
91566	2482	

Cartea Funciara nr.	Unitatea administrativ teritoriala (UAT)
91566	PITESTI

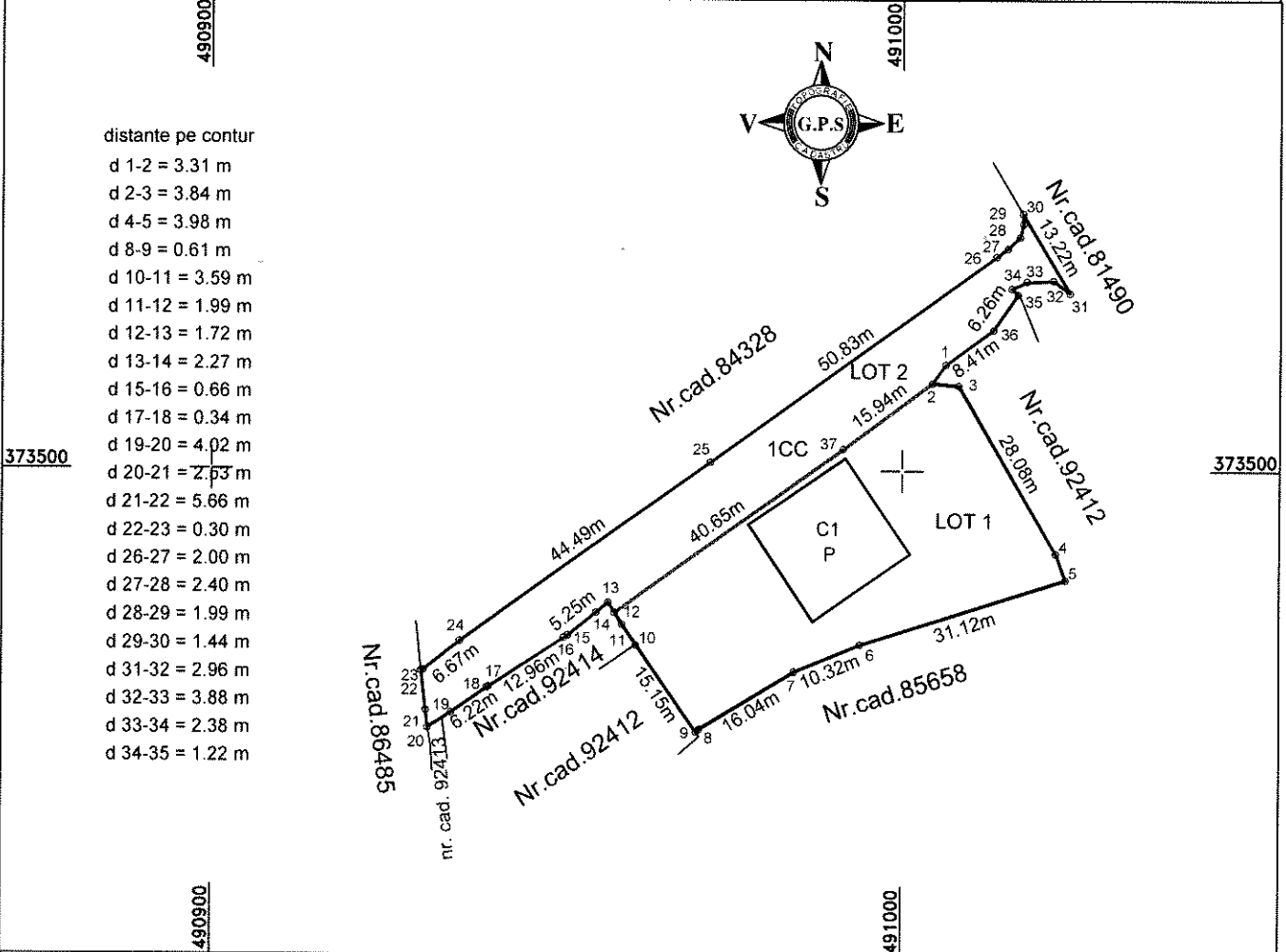

Situatia actuala (inainte de dezlipire/alipire)				Situatia viitoare (dupa dezlipire/alipire)			
Nr. cad	Suprafata (mp)	Categoria de folosinta	Descrierea imobilului	Nr. cad	Suprafata (mp)	Categoria de folosinta	
91566	2482	CC	Imobil imprejmuit cu gard de plasa pe latura de sud si neimprejmuit in rest.		1517	1CC	LOT 1-Imobil imprejmuit partial
					965	1CC	LOT 2-Imobil imprejmuit partial
Total		2482		2482			

<p style="text-align: center;">Executant:</p> <p>GEANI ION PATRU, Aut. Seria RO-AG-F Nr. 0166 - Categoria B SC GEOPOSSOLUTION SRL, Aut. Seria RO-B-J Nr. 1657-Clasa III</p> <p style="text-align: center;">Confirm executarea masuratorilor la teren corectitudinea intocmirii documentatiei cadastrale si corespondenta acesteia cu realitatea din teren</p> <div style="display: flex; justify-content: space-around;"> <div style="text-align: center;"> <p>Semnatura</p> <p>Data: 12.12.2023</p> </div> <div style="text-align: center;"> </div> </div>	<p>Inspector</p> <p>Confirm atribuirea numarului cadastral si introducerea imobilului in sistemul integrat de cadastru si carte funciara</p> <p>Semnatura</p>
--	---