



Oficiu de Cadastru și Publicitate Imobiliară ARGES
Birou de Cadastru și Publicitate Imobiliară Pitesti

EXTRAS DE CARTE FUNCİARĂ PENTRU INFORMARE

Carte Funciară Nr. 91563 Pitesti

Nr. cerere 63487
Ziua 10
Luna 10
Anul 2022

Cod verificare
100119823486

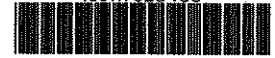

A. Partea I. Descrierea imobilului

TEREN Intravilan

Adresa: Loc. Pitesti, Al Doctor Ana Aslan, Nr. 20, Jud. Arges, Punctul "Serviciul Judetean de Ambulanta Arges"

Nr. Crt	Nr. cadastral Nr. topografic	Suprafata* (mp)	Observatii / Referinta
A1	91563	Din acte: 6.347 Masurata: 5.285	

Construcții

Crt	Nr cadastral Nr. topografic	Adresa	Observatii / Referinta
A1.1	91563-C1	Loc. Pitesti, Al Doctor Ana Aslan, Nr. 20, Jud. Arges, Punctul "Serviciul Judetean de Ambulanta Arges"	Nr. niveluri:2; S. construita la sol:567 mp; Cladire Serviciul Judetean de Ambulanta Constructie P+1 Constructie din caramida, acoperita cu tabla Anul construirii:1995 Constructia nu are certificat energetic

B. Partea II. Proprietari și acte

Inscrieri privitoare la dreptul de proprietate și alte drepturi reale		Referinta
68134 / 23/12/2013		
Act Normativ nr. 447, din 16/05/2002 emis de GUVERNUL ROMANIEI (act administrativ nr. 49498/27-11-2013 emis de PRIMARIA MUNICIPIULUI PITESTI; act administrativ nr. F117081/17-12-2013 emis de PRIMARIA MUNICIPIULUI PITESTI;);		
B1	Intabulare, drept de PROPRIETATE, dobandit prin Lege, cota actuala 1/1	A1, A1.1
1) JUDETUL ARGES, CIF:4229512, „domeniul public		

C. Partea III. SARCINI .

Inscrieri privind dezmembramintele dreptului de proprietate, drepturi reale de garantie și sarcini	Referinta
NU SUNT	

Anexa Nr. 1 La Partea I

Teren

Nr cadastral	Suprafața (mp)*	Observații / Referințe
91563	Din acte: 6.347 Masurata: 5.285	

* Suprafața este determinată în planul de proiecție Stereo 70.

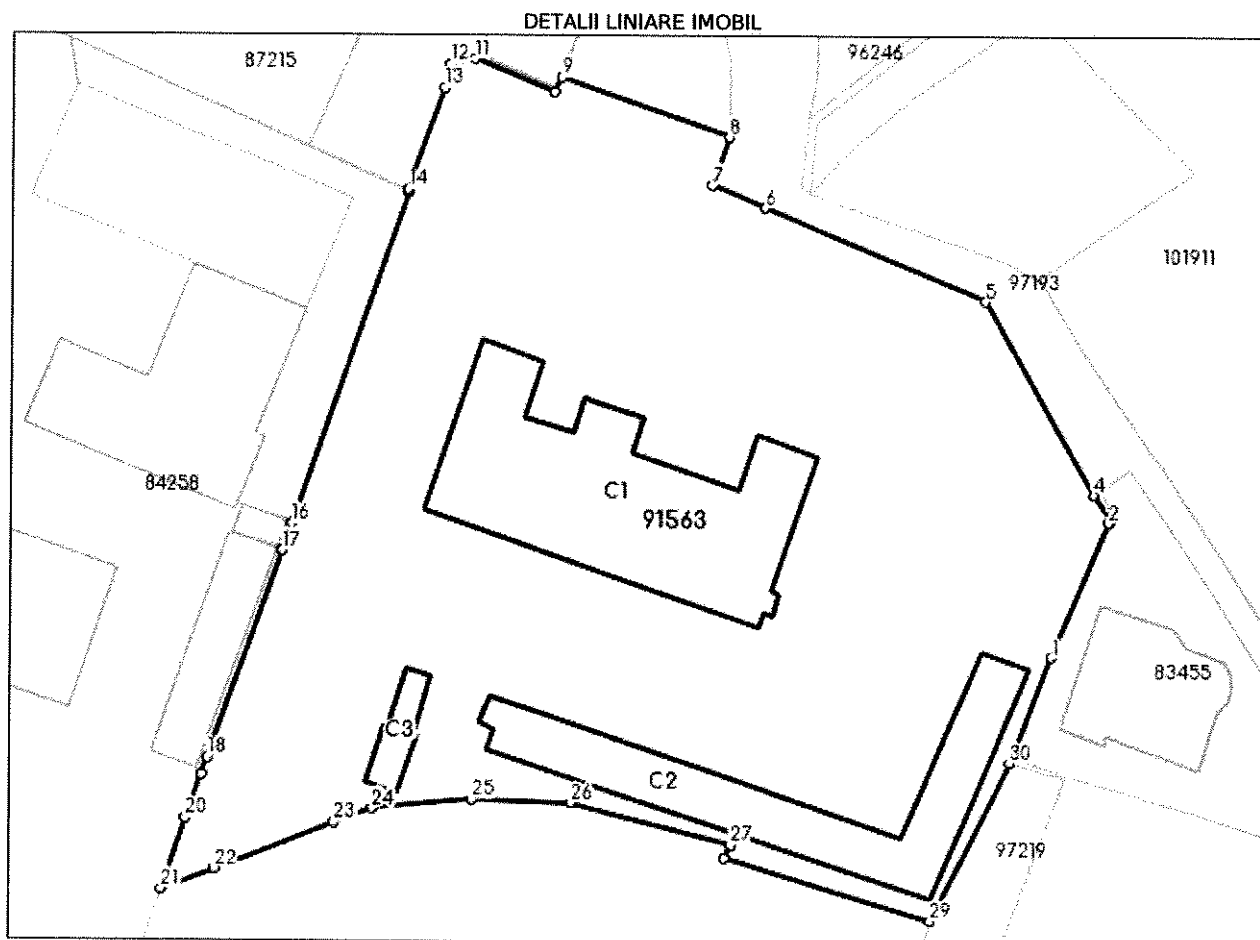

Date referitoare la teren

Nr Crt	Categorie folosință	Intra vilan	Suprafața (mp)	Tarla	Parcelă	Nr. topo	Observații / Referințe
1	curți construcții	DA	5.285	-	-	-	Teren împrejmuit

Date referitoare la construcții

Crt	Număr	Destinație construcție	Supraf. (mp)	Situație juridică	Observații / Referințe
A1.1	91563-C1	construcții administrative și social culturale	567	Cu acte	S. construită la sol: 567 mp; Clădire Serviciul Județean de Ambulanță Construcție P+1 Construcție din cărămidă, acoperită cu tablă Anul construirii: 1995 Construcția nu are certificat energetic
A1.2	91563-C2	construcții anexa	365	Fără acte	S. construită la sol: 365 mp; Garaj Construcție P Construcție din metal, acoperită cu tablă Anul construirii: 1995
A1.3	91563-C3	construcții anexa	39	Fără acte	S. construită la sol: 39 mp; Rampa auto Construcție P Construcție din beton Anul construirii: 1995

Lungime Segmente

1) Valorile lungimilor segmentelor sunt obținute din proiecție în plan.

Punct început	Punct sfârșit	Lungime segment (** (m)	Punct început	Punct sfârșit	Lungime segment (** (m)
1	2	15.066	2	3	0.32
3	4	3.167	4	5	22.854
5	6	24.654	6	7	5.868
7	8	5.226	8	9	18.246
9	10	1.672	10	11	8.919
11	12	2.566	12	13	2.549
13	14	11.077	14	15	0.272
15	16	36.133	16	17	2.925
17	18	22.713	18	19	1.843
19	20	4.773	20	21	7.749
21	22	5.784	22	23	13.221
23	24	4.211	24	25	10.233
25	26	10.317	26	27	16.918
27	28	1.499	28	29	22.094
29	30	18.211	30	1	11.763

** Lungimile segmentelor sunt determinate în planul de proiecție Stereo 70 și sunt rotunjite la 1 milimetru.

*** Distanța dintre puncte este formată din segmente cumulate ce sunt mai mici decât valoarea 1 milimetru.

Certific că prezentul extras corespunde cu pozițiile în vigoare din cartea funciară originală, păstrată de acest birou.

Prezentul extras de carte funciară este valabil la autentificarea de către notarul public a actelor juridice prin care se sting drepturile reale precum și pentru dezbaterea succesiunilor, iar informațiile prezentate sunt susceptibile de orice modificare, în condițiile legii.

S-a achitat tariful de 0 RON, -, pentru serviciul de publicitate imobiliară cu codul nr. 272.

Data soluționării,

10-10-2022

Data eliberării,

//___

Asistent Registrator,

EMILIA PETRUTA ARSULESCU

(parafa și semnătura)

Referent,

(parafa și semnătura)



Oficiul de Cadastru și Publicitate Imobiliară ARGES
Biroul de Cadastru și Publicitate Imobiliară Costești

EXTRAS DE CARTE FUNCIARĂ PENTRU INFORMARE

Carte Funciară Nr. 80844 Costești

Nr. cerere 21592
Ziua 10
Luna 10
Anul 2022

Cod verificare
100119821929



A. Partea I. Descrierea imobilului

TEREN Intravilan

Nr. cadastral vechi:861

Adresa: Loc. Costesti, Str Industriei, Nr. 19, Jud. Arges

Nr. Crt	Nr. cadastral Nr. topografic	Suprafața* (mp)	Observații / Referințe
A1	80844	29.628	

Construcții

Crt	Nr cadastral Nr. topografic	Adresa	Observații / Referințe
A1.1	80844-C1	Loc. Costesti, Str Industriei, Nr. 19, Jud. Arges	S. construita la sol:53 mp; C1-magazie
A1.2	80844-C2	Loc. Costesti, Str Industriei, Nr. 19, Jud. Arges	S. construita la sol:12 mp; C2-magazie carburanti
A1.3	80844-C3	Loc. Costesti, Str Industriei, Nr. 19, Jud. Arges	S. construita la sol:194 mp; C3-depozit deschis carburant
A1.4	80844-C4	Loc. Costesti, Str Industriei, Nr. 19, Jud. Arges	S. construita la sol:21 mp; C4-rampa
A1.5	80844-C5	Loc. Costesti, Str Industriei, Nr. 19, Jud. Arges	S. construita la sol:213 mp; C5-spalatorie
A1.6	80844-C6	Loc. Costesti, Str Industriei, Nr. 19, Jud. Arges	S. construita la sol:31 mp; C6-grup electrogen
A1.7	80844-C7	Loc. Costesti, Str Industriei, Nr. 19, Jud. Arges	S. construita la sol:202 mp; C7-magazie
A1.8	80844-C8	Loc. Costesti, Str Industriei, Nr. 19, Jud. Arges	S. construita la sol:35 mp; C8-garaj
A1.9	80844-C9	Loc. Costesti, Str Industriei, Nr. 19, Jud. Arges	S. construita la sol:248 mp; C9-centrala termica
A1.10	80844-C10	Loc. Costesti, Str Industriei, Nr. 19, Jud. Arges	S. construita la sol:4 mp; C10-magazie
A1.11	80844-C11	Loc. Costesti, Str Industriei, Nr. 19, Jud. Arges	S. construita la sol:7 mp; C11-cos
A1.12	80844-C12	Loc. Costesti, Str Industriei, Nr. 19, Jud. Arges	S. construita la sol:70 mp; C12-magazie
A1.13	80844-C13	Loc. Costesti, Str Industriei, Nr. 19, Jud. Arges	S. construita la sol:123 mp; C13-serviciu ambulanta
A1.14	80844-C14	Loc. Costesti, Str Industriei, Nr. 19, Jud. Arges	S. construita la sol:281 mp; C14-garaj
A1.15	80844-C15	Loc. Costesti, Str Industriei, Nr. 19, Jud. Arges	S. construita la sol:14 mp; C15-ghena
A1.16	80844-C16	Loc. Costesti, Str Industriei, Nr. 19, Jud. Arges	S. construita la sol:7 mp; C16-incinerator
A1.17	80844-C17	Loc. Costesti, Str Industriei, Nr. 19, Jud. Arges	S. construita la sol:20 mp; C17-morga
A1.18	80844-C18	Loc. Costesti, Str Industriei, Nr. 19, Jud. Arges	S. construita la sol:12 mp; C18-cabina poarta
A1.19	80844-C19	Loc. Costesti, Str Industriei, Nr. 19, Jud. Arges	S. construita la sol:346 mp; C19-sectia medicala
A1.20	80844-C20	Loc. Costesti, Str Industriei, Nr. 19, Jud. Arges	S. construita la sol:288 mp; C20-urgente
A1.21	80844-C21	Loc. Costesti, Str Industriei, Nr. 19, Jud. Arges	S. construita la sol:17 mp; C21-magazie alimente
A1.22	80844-C22	Loc. Costesti, Str Industriei, Nr. 19, Jud. Arges	S. construita la sol:300 mp; C22-bucatarie+sala mese
A1.23	80844-C23	Loc. Costesti, Str Industriei, Nr. 19, Jud. Arges	S. construita la sol:19 mp; C23-oxigen
A1.24	80844-C24	Loc. Costesti, Str Industriei, Nr. 19, Jud. Arges	S. construita la sol:499 mp; C24-pediatrie
A1.25	80844-C25	Loc. Costesti, Str Industriei, Nr. 19, Jud. Arges	S. construita la sol:173 mp; C25-dispensar TBC
A1.26	80844-C26	Loc. Costesti, Str Industriei, Nr. 19, Jud. Arges	S. construita la sol:378 mp; C26-maternitate
A1.27	80844-C27	Loc. Costesti, Str Industriei, Nr. 19, Jud. Arges	S. construita la sol:740 mp; C27-chirurgie septica

Crt	Nr cadastral Nr. topografic	Adresa	Observații / Referințe
A1.28	80844-C28	Loc. Costesti, Str Industriei, Nr. 19, Jud. Arges	S. construita la sol:118 mp; C28-farmacie
A1.29	80844-C29	Loc. Costesti, Str Industriei, Nr. 19, Jud. Arges	S. construita la sol:66 mp; C29-biserica
A1.30	80844-C30	Loc. Costesti, Str Industriei, Nr. 19, Jud. Arges	S. construita la sol:12 mp; C30-clopotnita
A1.31	80844-C31	Loc. Costesti, Str Industriei, Nr. 19, Jud. Arges	S. construita la sol:9 mp; C31-rezervor
A1.32	80844-C32	Loc. Costesti, Str Industriei, Nr. 19, Jud. Arges	S. construita la sol:327 mp; C32-laborator radiologie
A1.33	80844-C33	Loc. Costesti, Str Industriei, Nr. 19, Jud. Arges	S. construita la sol:191 mp; C33-pavilion administrativ

B. Partea II. Proprietari și acte

Carte Funciară Nr. 80844 Comuna/Oraș/Municipiu: Costești

Înscrieri privitoare la dreptul de proprietate și alte drepturi reale		Referințe
8672 / 25/08/2011		
Act Normativ nr. 640,641, din 20/06/2002 emis de GUVERNUL ROMANIEI (publicate in M.O. nr. 463 din 28.06.2002, act administrativ nr. 12261/03-08-2011 emis de PRIMARIA COSTESTI; act administrativ nr. 12323/14-08-2011 emis de PRIMARIA COSTESTI;);		
B1	Intabulare, drept de PROPRIETATE, dobândit prin Lege, cota actuala 1/1	A1, A1.1, A1.2, A1.3, A1.4, A1.5, A1.6, A1.7, A1.8, A1.9, A1.10, A1.11, A1.12, A1.13, A1.14, A1.15, A1.16, A1.17, A1.18, A1.19, A1.20, A1.21, A1.22, A1.23, A1.24, A1.25, A1.26, A1.27, A1.28, A1.29, A1.30, A1.31, A1.32, A1.33
1) JUDEȚUL ARGEȘ-DOMENIUL PUBLIC		
B2	drept de administrare	A1, A1.1, A1.2, A1.3, A1.4, A1.5, A1.6, A1.7, A1.8, A1.9, A1.10, A1.11, A1.12, A1.13, A1.14, A1.15, A1.16, A1.17, A1.18, A1.19, A1.20, A1.21, A1.22, A1.23, A1.24, A1.25, A1.26, A1.27, A1.28, A1.29, A1.30, A1.31, A1.32, A1.33
1) CONSILIUL JUDEȚEAN ARGEȘ		

C. Partea III. SARCINI .

Înscrieri privind dezmembrămintele dreptului de proprietate, drepturi reale de garanție și sarcini	Referințe
NU SUNT	

Teren

Nr cadastral	Suprafața (mp)*	Observații / Referințe
80844	29.628	

* Suprafața este determinată în planul de proiecție Stereo 70.

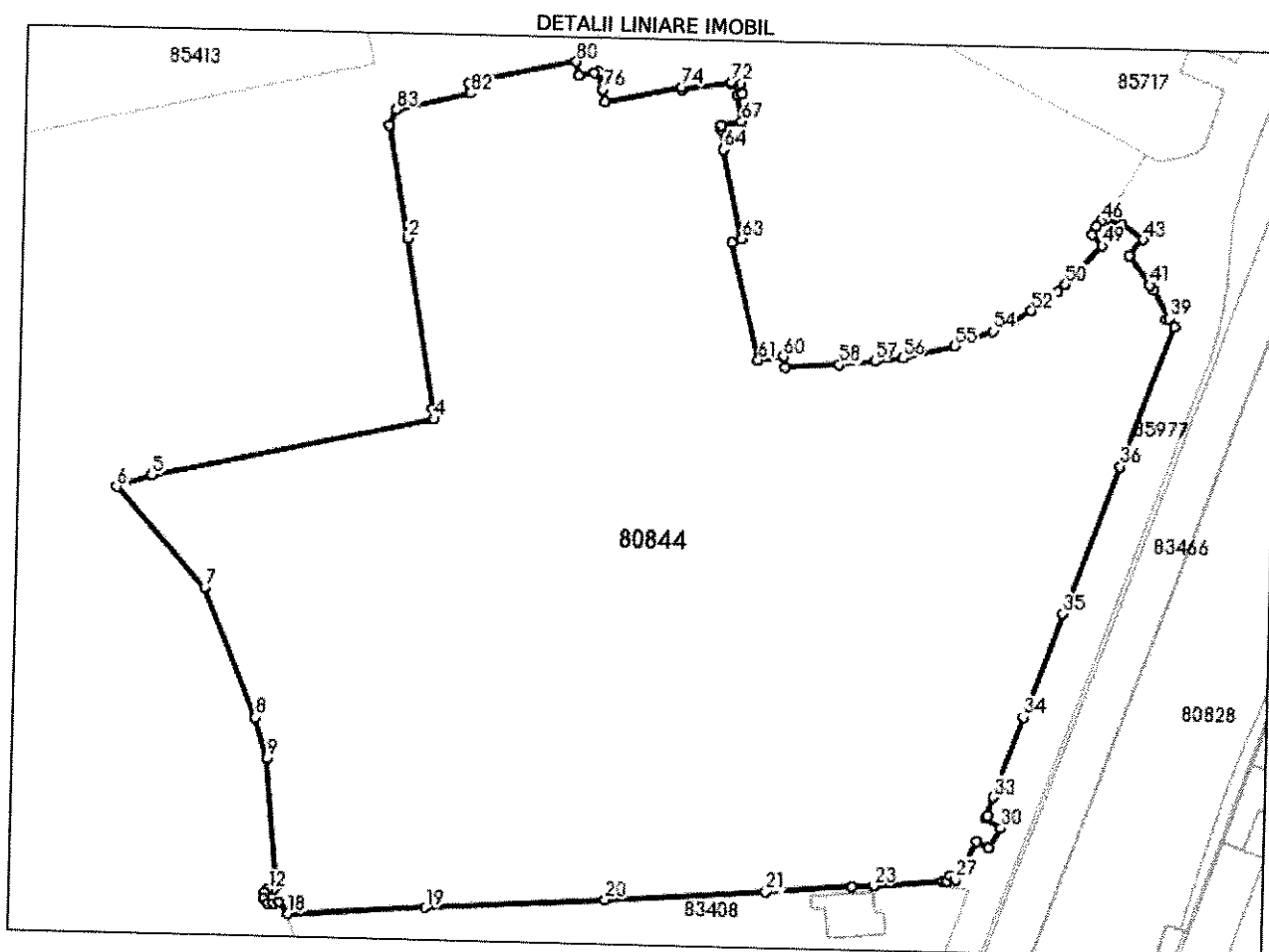

Date referitoare la teren

Nr Crt	Categorie folosință	Intra vilan	Suprafața (mp)	Tarla	Parcelă	Nr. topo	Observații / Referințe
1	curți construcții	DA	28.384	-	-	-	
2	drum	DA	941	-	-	-	
3	ape curgătoare	DA	303	-	-	-	

Date referitoare la construcții

Crt	Număr	Destinație construcție	Supraf. (mp)	Situație juridică	Observații / Referințe
A1.1	80844-C1	construcții anexa	53	Cu acte	S. construită la sol:53 mp; C1-magazie
A1.2	80844-C2	construcții anexa	12	Cu acte	S. construită la sol:12 mp; C2-magazie carburanți
A1.3	80844-C3	construcții anexa	194	Cu acte	S. construită la sol:194 mp; C3-depozit deschis carburant
A1.4	80844-C4	construcții anexa	21	Cu acte	S. construită la sol:21 mp; C4-rampa
A1.5	80844-C5	construcții anexa	213	Cu acte	S. construită la sol:213 mp; C5-spalatorie
A1.6	80844-C6	construcții anexa	31	Cu acte	S. construită la sol:31 mp; C6-grup electrogen
A1.7	80844-C7	construcții anexa	202	Cu acte	S. construită la sol:202 mp; C7-magazie
A1.8	80844-C8	construcții anexa	35	Cu acte	S. construită la sol:35 mp; C8-garaj

Crt	Număr	Destinație construcție	Supraf. (mp)	Situație juridică	Observații / Referințe
A1.9	80844-C9	construcții industriale și edilitare	248	Cu acte	S. construita la sol:248 mp; C9-centrala termica
A1.10	80844-C10	construcții anexa	4	Cu acte	S. construita la sol:4 mp; C10-magazie
A1.11	80844-C11	construcții industriale și edilitare	7	Cu acte	S. construita la sol:7 mp; C11-cos
A1.12	80844-C12	construcții anexa	70	Cu acte	S. construita la sol:70 mp; C12-magazie
A1.13	80844-C13	construcții administrative și social culturale	123	Cu acte	S. construita la sol:123 mp; C13-serviciu ambulanta
A1.14	80844-C14	construcții anexa	281	Cu acte	S. construita la sol:281 mp; C14-garaj
A1.15	80844-C15	construcții anexa	14	Cu acte	S. construita la sol:14 mp; C15-ghena
A1.16	80844-C16	construcții anexa	7	Cu acte	S. construita la sol:7 mp; C16-incinerator
A1.17	80844-C17	construcții anexa	20	Cu acte	S. construita la sol:20 mp; C17-morga
A1.18	80844-C18	construcții anexa	12	Cu acte	S. construita la sol:12 mp; C18-cabina poarta
A1.19	80844-C19	construcții administrative și social culturale	346	Cu acte	S. construita la sol:346 mp; C19-sectia medicala
A1.20	80844-C20	construcții administrative și social culturale	288	Cu acte	S. construita la sol:288 mp; C20-urgente
A1.21	80844-C21	construcții anexa	17	Cu acte	S. construita la sol:17 mp; C21-magazie alimente
A1.22	80844-C22	construcții anexa	300	Cu acte	S. construita la sol:300 mp; C22-bucatarie+sala mese
A1.23	80844-C23	construcții anexa	19	Cu acte	S. construita la sol:19 mp; C23-oxigen
A1.24	80844-C24	construcții administrative și social culturale	499	Cu acte	S. construita la sol:499 mp; C24-pediatrie
A1.25	80844-C25	construcții administrative și social culturale	173	Cu acte	S. construita la sol:173 mp; C25-dispensar TBC
A1.26	80844-C26	construcții administrative și social culturale	378	Cu acte	S. construita la sol:378 mp; C26-maternitate
A1.27	80844-C27	construcții administrative și social culturale	740	Cu acte	S. construita la sol:740 mp; C27-chirurgie septica
A1.28	80844-C28	construcții administrative și social culturale	118	Cu acte	S. construita la sol:118 mp; C28-farmacie
A1.29	80844-C29	construcții administrative și social culturale	66	Cu acte	S. construita la sol:66 mp; C29-biserica
A1.30	80844-C30	construcții anexa	12	Cu acte	S. construita la sol:12 mp; C30-clopotnita
A1.31	80844-C31	construcții industriale și edilitare	9	Cu acte	S. construita la sol:9 mp; C31-rezervor
A1.32	80844-C32	construcții administrative și social culturale	327	Cu acte	S. construita la sol:327 mp; C32-laborator radiologie
A1.33	80844-C33	construcții administrative și social culturale	191	Cu acte	S. construita la sol:191 mp; C33-pavilion administrativ

Lungime Segmente

1) Valorile lungimilor segmentelor sunt obținute din proiecție în plan.

Punct început	Punct sfârșit	Lungime segment	Punct început	Punct sfârșit	Lungime segment	Punct început	Punct sfârșit	Lungime segment
1	2	27.169	2	3	40.679	3	4	2.447
4	5	67.546	5	6	8.603	6	7	31.299

Punct început	Punct sfârșit	Lungime segment	Punct început	Punct sfârșit	Lungime segment	Punct început	Punct sfârșit	Lungime segment
7	8	32.543	8	9	9.906	9	10	30.049
10	11	0.942	11	12	1.44	12	13	1.231
13	14	1.377	14	15	1.522	15	16	1.116
16	17	1.448	17	18	3.478	18	19	32.41
19	20	42.447	20	21	37.701	21	22	20.305
22	23	5.055	23	24	16.477	24	25	0.748
25	26	1.57	26	27	1.522	27	28	10.355
28	29	3.093	29	30	5.469	30	31	4.293
31	32	0.569	32	33	4.55	33	34	19.906
34	35	25.896	35	36	36.811	36	37	35.111
37	38	2.619	38	39	0.753	39	40	7.586
40	41	1.43	41	42	8.417	42	43	4.902
43	44	6.249	44	45	3.687	45	46	1.394
46	47	1.784	47	48	2.007	48	49	3.55
49	50	12.59	50	51	2.477	51	52	7.617
52	53	4.963	53	54	5.256	54	55	9.819
55	56	12.692	56	57	6.531	57	58	8.442
58	59	12.567	59	60	2.656	60	61	5.999
61	62	28.465	62	63	2.259	63	64	21.454
64	65	4.762	65	66	1.011	66	67	4.978
67	68	6.236	68	69	1.179	69	70	2.32
70	71	1.963	71	72	0.536	72	73	11.778
73	74	0.59	74	75	18.199	75	76	2.903
76	77	4.097	77	78	1.149	78	79	3.67
79	80	3.33	80	81	26.095	81	82	2.586
82	83	17.935	83	1	4.044			

** Lungimile segmentelor sunt determinate în planul de proiecție Stereo 70 și sunt rotunjite la 1 milimetru.

*** Distanța dintre puncte este formată din segmente cumulate ce sunt mai mici decât valoarea 1 milimetru.

Certific că prezentul extras corespunde cu pozițiile în vigoare din cartea funciară originală, păstrată de acest birou.

Prezentul extras de carte funciară este valabil la autentificarea de către notarul public a actelor juridice prin care se sting drepturile reale precum și pentru dezbaterea succesiunilor, iar informațiile prezentate sunt susceptibile de orice modificare, în condițiile legii.

S-a achitat tariful de 0 RON, -, pentru serviciul de publicitate imobiliară cu codul nr. 272.

Data soluționării,

10-10-2022

Data eliberării,

__/__/__

Asistent Registrator,

CLAUDIA GEORGIANA GĂINĂ

Claudia-

Georgiana Gaiņa

(parafa și semnătura)

Digitally signed by Claudia-
Georgiana Gaiņa
Date: 2022.10.10 09:58:13 +0300

Referent,

(parafa și semnătura)

PLAN DE AMPLASAMENT SI DELIMITARE A CORPULUI DE PROPRIETATE

(Intravilan)
Scara 1:500

ES
-Teritoriala : Costesti
Industriei, nr. 19
al corpului de proprietate :

Numele si prenumele proprietarului
SERVICIUL DE AMBULANTA ARGES

Sedlul : Str. Ana Aslan, Nr.1,
Mun. Pitesti
Jud. ARGES.

AMBULANTA ARGES
NR. 4137
DATA 04.06.2010

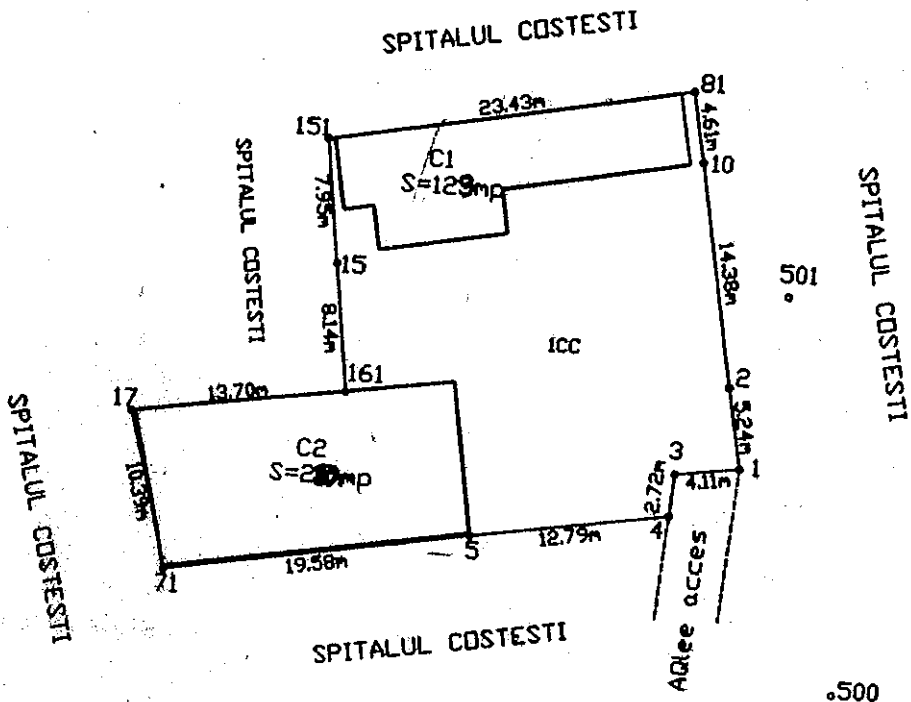
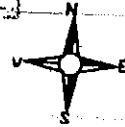

Mentione :

Accesul se face pe Aleea de acces
din curtea Spitalului Costesti.

S.imobil=759mp

SISTEM DE PROIECTIE: STEREOGRAFIC 1970

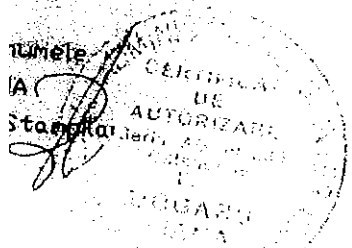



Oficiul de Cadastru și Publicitate Imobiliară ARGES
Biroul de Cadastru și Publicitate Imobiliară Curtea de Arges

EXTRAS DE CARTE FUNCİARĂ PENTRU INFORMARE

Carte Funciară Nr. 80209 Domnești

Nr. cerere	18287
Ziua	10
Luna	10
Anul	2022

Cod verificare
100119822110



Semnat : cu semnatura
electronica extinsa, cf. L
455/2001 si eIDAS

A. Partea I. Descrierea imobilului

TEREN Intravilan

Nr. cadastral vechi:261

Adresa: Loc. Domnești, Jud. Arges, SPITAL DR. TEJA PAPA HAGI

Nr. Crt	Nr. cadastral topografic	Suprafata* (mp)	Observații / Referințe
A1	80209	15.010	Teren imprejmuit;

Construcții

Crt	Nr. cadastral Nr. topografic	Adresa	Observații / Referințe
A1.1	80209-C1	Loc. Domnești, Jud. Arges, SPITAL DR. TEJA PAPA HAGI	Nr. niveluri:1; S. construita la sol:231 mp; S. construita defasurata:231 mp; C1-
A1.2	80209-C2	Loc. Domnești, Jud. Arges, SPITAL DR. TEJA PAPA HAGI	Nr. niveluri:1; S. construita la sol:324 mp; S. construita defasurata:324 mp; C2-Pavilion Pediatrie
A1.3	80209-C3	Loc. Domnești, Jud. Arges, SPITAL DR. TEJA PAPA HAGI	Nr. niveluri:1; S. construita la sol:878 mp; S. construita defasurata:878 mp; C3-Pavilion Boli Interne A
A1.4	80209-C4	Loc. Domnești, Jud. Arges, SPITAL DR. TEJA PAPA HAGI	Nr. niveluri:1; S. construita la sol:87 mp; S. construita defasurata:87 mp; C4-centrala termica
A1.5	80209-C5	Loc. Domnești, Jud. Arges, SPITAL DR. TEJA PAPA HAGI	Nr. niveluri:1; S. construita la sol:422 mp; S. construita defasurata:422 mp; C5-Pavilion Maternitate
A1.6	80209-C6	Loc. Domnești, Jud. Arges, SPITAL DR. TEJA PAPA HAGI	Nr. niveluri:1; S. construita la sol:48 mp; S. construita defasurata:48 mp; C6-farmacie
A1.7	80209-C7	Loc. Domnești, Jud. Arges, SPITAL DR. TEJA PAPA HAGI	Nr. niveluri:1; S. construita la sol:177 mp; S. construita defasurata:177 mp; C7-bloc alimentar
A1.8	80209-C8	Loc. Domnești, Jud. Arges, SPITAL DR. TEJA PAPA HAGI	Nr. niveluri:1; S. construita la sol:125 mp; S. construita defasurata:125 mp; C8-ambulanta
A1.9	80209-C9	Loc. Domnești, Jud. Arges, SPITAL DR. TEJA PAPA HAGI	Nr. niveluri:1; S. construita la sol:205 mp; S. construita defasurata:205 mp; C9-spalatorie
A1.10	80209-C10	Loc. Domnești, Jud. Arges, SPITAL DR. TEJA PAPA HAGI	Nr. niveluri:1; S. construita la sol:60 mp; S. construita defasurata:60 mp; C10-sediu administrativ
A1.11	80209-C11	Loc. Domnești, Jud. Arges, SPITAL DR. TEJA PAPA HAGI	Nr. niveluri:1; S. construita la sol:6 mp; S. construita defasurata:6 mp; C11-magazie
A1.12	80209-C12	Loc. Domnești, Jud. Arges, SPITAL DR. TEJA PAPA HAGI	Nr. niveluri:1; S. construita la sol:24 mp; S. construita defasurata:24 mp; C12-rampa
A1.13	80209-C13	Loc. Domnești, Jud. Arges, SPITAL DR. TEJA PAPA HAGI	Nr. niveluri:1; S. construita la sol:50 mp; S. construita defasurata:50 mp; C13-magazie combustibil
A1.14	80209-C14	Loc. Domnești, Jud. Arges, SPITAL DR. TEJA PAPA HAGI	Nr. niveluri:1; S. construita la sol:304 mp; S. construita defasurata:304 mp; C14-magazie alimente
A1.15	80209-C15	Loc. Domnești, Jud. Arges, SPITAL DR. TEJA PAPA HAGI	Nr. niveluri:1; S. construita la sol:18 mp; S. construita defasurata:18 mp; C15-archiva
A1.16	80209-C16	Loc. Domnești, Jud. Arges, SPITAL DR. TEJA PAPA HAGI	Nr. niveluri:1; S. construita la sol:23 mp; S. construita defasurata:23 mp; C16-morga
A1.17	80209-C17	Loc. Domnești, Jud. Arges, SPITAL DR. TEJA PAPA HAGI	Nr. niveluri:1; S. construita la sol:22 mp; S. construita defasurata:22 mp; C17-WC
A1.18	80209-C18	Loc. Domnești, Jud. Arges, SPITAL DR. TEJA PAPA HAGI	Nr. niveluri:1; S. construita la sol:12 mp; S. construita defasurata:12 mp; C18-anexa
A1.19	80209-C19	Loc. Domnești, Jud. Arges, SPITAL DR. TEJA PAPA HAGI	Nr. niveluri:1; S. construita la sol:47 mp; S. construita defasurata:47 mp; C19-anexa
A1.20	80209-C20	Loc. Domnești, Jud. Arges, SPITAL DR. TEJA PAPA HAGI	Nr. niveluri:1; S. construita la sol:23 mp; S. construita defasurata:23 mp; C20-anexa
A1.21	80209-C21	Loc. Domnești, Jud. Arges, SPITAL DR. TEJA PAPA HAGI	Nr. niveluri:1; S. construita la sol:87 mp; S. construita defasurata:87 mp; C21-garaje
A1.22	80209-C22	Loc. Domnești, Jud. Arges, SPITAL DR. TEJA PAPA HAGI	Nr. niveluri:1; S. construita la sol:21 mp; S. construita defasurata:21 mp; C22-copertina intrare

B. Partea II. Proprietari și acte

Inscrieri privitoare la dreptul de proprietate și alte drepturi reale	Referințe
11873 / 24/12/2010	
Act Administrativ nr. 640, din 20/06/2002 emis de GUVERN (anexa, adeverinta nr. 5930 din 14.12.2010, situatia activelor fixe la data de 30.11.2010 emisa de Consiliul Judetean Arges);	

Document care conține date cu caracter personal, protejate de prevederile Legii Nr. 677/2001.

Pagina 1 din 5

Înscrieri privitoare la dreptul de proprietate și alte drepturi reale		Referințe
B1	Intabulare, drept de PROPRIETATE, dobandit prin Lege, cota actuala 1/1 1) JUDEȚUL ARGES , , domeniul public	A1, A1.1, A1.2, A1.3, A1.4, A1.5, A1.6, A1.7, A1.8, A1.9, A1.10, A1.11, A1.12, A1.13, A1.14, A1.15, A1.16, A1.17, A1.18, A1.19, A1.20, A1.21, A1.22
B2	se noteaza dreptul de administrare 1) CONSILIUL JUDEȚEAN ARGES	A1, A1.1, A1.2, A1.3, A1.4, A1.5, A1.6, A1.7, A1.8, A1.9, A1.10, A1.11, A1.12, A1.13, A1.14, A1.15, A1.16, A1.17, A1.18, A1.19, A1.20, A1.21, A1.22
8818 / 07/08/2018		
Act Administrativ nr. 4728, din 04/05/2018 emis de OCPI ARGES; Act Administrativ nr. 4307, din 11/07/2018 emis de PRIMARIA DOMNEȘTI; Act Administrativ nr. 4315, din 12/07/2018 emis de PRIMARIA DOMNEȘTI; Act Administrativ nr. 4316, din 12/07/2018 emis de PRIMARIA DOMNEȘTI; Act Administrativ nr. 4328, din 12/07/2018 emis de PRIMARIA DOMNEȘTI;		
B3	se notează re poziționarea imobilului cu nr. cadastral 80209 , cu stare de proprietate neschimbata	A1, A1.1, A1.2, A1.3, A1.4, A1.5, A1.6, A1.7, A1.8, A1.9, A1.10, A1.11, A1.12, A1.13, A1.14, A1.15, A1.16, A1.17, A1.18, A1.19, A1.20, A1.21, A1.22
B4	se notează actualizarea informațiilor tehnice cadastrale privind extinderea construcțiilor C2 și C3 , cu stare de proprietate neschimbata	A1, A1.1, A1.2, A1.3, A1.4, A1.5, A1.6, A1.7, A1.8, A1.9, A1.10, A1.11, A1.12, A1.13, A1.14, A1.15, A1.16, A1.17, A1.18, A1.19, A1.20, A1.21, A1.22

C. Partea III. SARCINI .

Inscrieri privind dezmembrămintele dreptului de proprietate, drepturi reale de garanție și sarcini	Referințe
NU SUNT	

Anexa Nr. 1 La Partea I

Teren

Nr cadastral	Suprafața (mp)*	Observații / Referințe
80209	15.010	

* Suprafața este determinată în planul de proiecție Stereo 70.

DETALII LINIARE IMOBIL

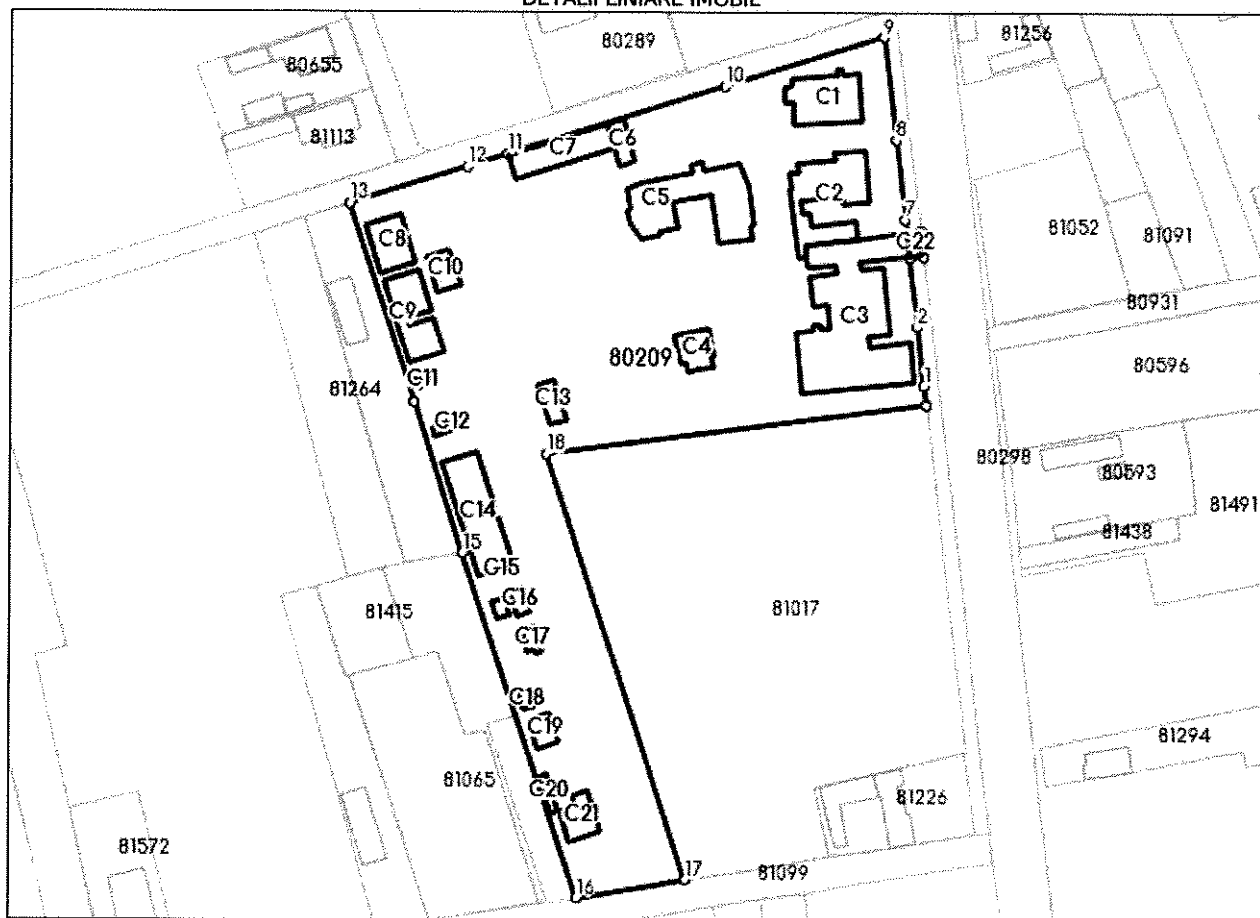

Date referitoare la teren

Nr Crt	Categorie folosință	Intra vilan	Suprafața (mp)	Tarla	Parcelă	Nr. topo	Observații / Referințe
1	curți construcții	DA	15.010	-	-	-	

Date referitoare la construcții

Crt	Număr	Destinație construcție	Supraf. (mp)	Situație juridică	Observații / Referințe
A1.1	80209-C1	construcții administrative și social culturale	231	Cu acte	S. construită la sol:231 mp; S. construită desfășurată:231 mp; C1-Pavilion Boli Interne B
A1.2	80209-C2	construcții administrative și social culturale	324	Cu acte	S. construită la sol:324 mp; S. construită desfășurată:324 mp; C2-Pavilion Pediatrie
A1.3	80209-C3	construcții administrative și social culturale	878	Cu acte	S. construită la sol:878 mp; S. construită desfășurată:878 mp; C3-Pavilion Boli Interne A
A1.4	80209-C4	construcții industriale și edilitare	87	Cu acte	S. construită la sol:87 mp; S. construită desfășurată:87 mp; C4-centrala termica
A1.5	80209-C5	construcții administrative și social culturale	422	Cu acte	S. construită la sol:422 mp; S. construită desfășurată:422 mp; C5-Pavilion Maternitate
A1.6	80209-C6	construcții administrative și social culturale	48	Cu acte	S. construită la sol:48 mp; S. construită desfășurată:48 mp; C6-farmacie

Crt	Număr	Destinație construcție	Supraf. (mp)	Situație juridică	Observații / Referințe
A1.7	80209-C7	construcții administrative și social culturale	177	Cu acte	S. construită la sol:177 mp; S. construită desfășurată:177 mp; C7-bloc alimentar
A1.8	80209-C8	construcții administrative și social culturale	125	Cu acte	S. construită la sol:125 mp; S. construită desfășurată:125 mp; C8-ambulanta
A1.9	80209-C9	construcții industriale și edilitare	205	Cu acte	S. construită la sol:205 mp; S. construită desfășurată:205 mp; C9-spalatorie
A1.10	80209-C10	construcții administrative și social culturale	60	Cu acte	S. construită la sol:60 mp; S. construită desfășurată:60 mp; C10-sediu administrativ
A1.11	80209-C11	construcții anexa	6	Cu acte	S. construită la sol:6 mp; S. construită desfășurată:6 mp; C11-magazie
A1.12	80209-C12	construcții industriale și edilitare	24	Cu acte	S. construită la sol:24 mp; S. construită desfășurată:24 mp; C12-rampa
A1.13	80209-C13	construcții anexa	50	Cu acte	S. construită la sol:50 mp; S. construită desfășurată:50 mp; C13-magazie combustibil
A1.14	80209-C14	construcții anexa	304	Cu acte	S. construită la sol:304 mp; S. construită desfășurată:304 mp; C14-magazie alimente
A1.15	80209-C15	construcții administrative și social culturale	18	Cu acte	S. construită la sol:18 mp; S. construită desfășurată:18 mp; C15-arhiva
A1.16	80209-C16	construcții administrative și social culturale	23	Cu acte	S. construită la sol:23 mp; S. construită desfășurată:23 mp; C16-morga
A1.17	80209-C17	construcții anexa	22	Cu acte	S. construită la sol:22 mp; S. construită desfășurată:22 mp; C17-WC
A1.18	80209-C18	construcții anexa	12	Cu acte	S. construită la sol:12 mp; S. construită desfășurată:12 mp; C18-anexa
A1.19	80209-C19	construcții anexa	47	Cu acte	S. construită la sol:47 mp; S. construită desfășurată:47 mp; C19-anexa
A1.20	80209-C20	construcții anexa	23	Cu acte	S. construită la sol:23 mp; S. construită desfășurată:23 mp; C20-anexa
A1.21	80209-C21	construcții anexa	87	Cu acte	S. construită la sol:87 mp; S. construită desfășurată:87 mp; C21-garaje
A1.22	80209-C22	construcții anexa	21	Cu acte	S. construită la sol:21 mp; S. construită desfășurată:21 mp; C22-copertina intrare

Lungime Segmente

1) Valorile lungimilor segmentelor sunt obținute din proiecție în plan.

Punct început	Punct sfârșit	Lungime segment (m)
1	2	15.547
2	3	18.058
3	4	3.492
4	5	6.644
5	6	3.553
6	7	3.504
7	8	20.879
8	9	27.198
9	10	43.427
10	11	59.451
11	12	11.071
12	13	32.314
13	14	54.657
14	15	41.542
15	16	94.672
16	17	29.12
17	18	117.074
18	19	100.333

Punct început	Punct sfârșit	Lungime segment (** (m))
19	1	5.065

** Lungimile segmentelor sunt determinate în planul de proiecție Stereo 70 și sunt rotunjite la 1 milimetru.
 *** Distanța dintre puncte este formată din segmente cumulate ce sunt mai mici decât valoarea 1 milimetru.

Certific că prezentul extras corespunde cu pozițiile în vigoare din cartea funciară originală, păstrată de acest birou.

Prezentul extras de carte funciară este valabil la autentificarea de către notarul public a actelor juridice prin care se sting drepturile reale precum și pentru dezbaterile succesiunilor, iar informațiile prezentate sunt susceptibile de orice modificare, în condițiile legii.

S-a achitat tariful de 0 RON, -, pentru serviciul de publicitate imobiliară cu codul nr. 272.

Data soluționării,

11-10-2022

Data eliberării,

__/__/__

Asistent Registrator,
 ANDREI RĂDULESCU

 (parafa și semnătura)

Referent,

 (parafa și semnătura)



Oficiul de Cadastru și Publicitate Imobiliară ARGES
Biroul de Cadastru și Publicitate Imobiliară Campulung

EXTRAS DE CARTE FUNCİARĂ PENTRU INFORMARE

Carte Funciară Nr. 80216 Rucăr

Nr. cerere	21823
Ziua	10
Luna	10
Anul	2022

Cod verificare
100119822808



A. Partea I. Descrierea imobilului

TEREN Intravilan

Adresa: Loc. Rucar, Str Aleea Spitalului, Nr. 48, Jud. Arges, Centrul de Sanatate Rucar

Nr. Crt	Nr. cadastral Nr. topografic	Suprafața* (mp)	Observații / Referințe
A1	CAD: 1465	Din acte: 4.068 Masurata: 4.455	

Construcții

Crt	Nr cadastral Nr. topografic	Adresa	Observații / Referințe
A1.1	CAD: 1465-C1	Loc. Rucar, Str Aleea Spitalului, Nr. 48, Jud. Arges, Centrul de Sanatate Rucar	Nr. niveluri:2; S. construita la sol:533 mp; C1- corp principal
A1.2	CAD: 1465-C2	Loc. Rucar, Str Aleea Spitalului, Nr. 48, Jud. Arges, Centrul de Sanatate Rucar	Nr. niveluri:1; S. construita la sol:223 mp; C2- corp laborator
A1.3	CAD: 1465-C3	Loc. Rucar, Str Aleea Spitalului, Nr. 48, Jud. Arges, Centrul de Sanatate Rucar	Nr. niveluri:2; S. construita la sol:79 mp; C3- corp administratie și garaje
A1.4	CAD: 1465-C4	Loc. Rucar, Str Aleea Spitalului, Nr. 48, Jud. Arges, Centrul de Sanatate Rucar	S. construita la sol:40 mp; C4- magazine
A1.5	CAD: 1465-C5	Loc. Rucar, Str Aleea Spitalului, Nr. 48, Jud. Arges, Centrul de Sanatate Rucar	S. construita la sol:38 mp; C5- magazine
A1.6	CAD: 1465-C6	Loc. Rucar, Str Aleea Spitalului, Nr. 48, Jud. Arges, Centrul de Sanatate Rucar	S. construita la sol:40 mp; C6- magazine
A1.7	CAD: 1465-C7	Loc. Rucar, Str Aleea Spitalului, Nr. 48, Jud. Arges, Centrul de Sanatate Rucar	S. construita la sol:70 mp; C7- polata depozitare lemne (constructie metalica)
A1.8	CAD: 1465-C8	Loc. Rucar, Str Aleea Spitalului, Nr. 48, Jud. Arges, Centrul de Sanatate Rucar	S. construita la sol:17 mp; C8- beci alimente
A1.9	CAD: 1465-C9	Loc. Rucar, Str Aleea Spitalului, Nr. 48, Jud. Arges, Centrul de Sanatate Rucar	S. construita la sol:33 mp; C9- grajd
A1.10	CAD: 1465-C10	Loc. Rucar, Str Aleea Spitalului, Nr. 48, Jud. Arges, Centrul de Sanatate Rucar	S. construita la sol:29 mp; C10- depozit carburanti (degradata)

B. Partea II. Proprietari și acte

Înscrieri privitoare la dreptul de proprietate și alte drepturi reale	Referințe	
5730 / 30/06/2009		
Act Administrativ nr. 640, din 20/06/2002 emis de GUVERNUL ROMANIEI (act administrativ nr. 4693/17.06.2009 emis de Primaria comunei Rucar, act administrativ nr. 4703/18.06.2009 emis de Primaria comunei Rucar);		
B1	Intabulare, drept de PROPRIETATE proprietate publica, dobandit prin Lege, cota actuala 1/1 1) JUDETUL ARGES	A1, A1.1, A1.2, A1.3, A1.4, A1.5, A1.6, A1.7, A1.8, A1.9, A1.10
B2	se noteaza dreptul de administrare 1) CONSILIULUI JUDETEAN ARGES	A1, A1.1, A1.2, A1.3, A1.4, A1.5, A1.6, A1.7, A1.8, A1.9, A1.10
667 / 11/01/2022		
Act Administrativ nr. 250-Hotarare, din 28/10/2021 emis de CONSILIUL JUDETEAN ARGES; Act Administrativ nr. 12775, din 05/11/2021 emis de SERVICIUL DE AMBULANTA JUDETEAN ARGES SI JUDETUL ARGES;		
B3	Intabulare, drept de FOLOSINTA CU TITLU GRATUIT- asupra imobilului de sub A1.3 Ord pana la data de 19.12.2023, identificat conform Anexei nr. 1 si Anexa nr. 2, parte integranta a Hotararii nr. 250/28.10.2021 emisa de Consiliul Judetean Arges 1) SERVICIUL DE AMBULANTA JUDETEAN ARGES, CIF:7549660	A1.3

C. Partea III. SARCINI .

Inscrieri privind dezmembrămintele dreptului de proprietate, drepturi reale de garanție și sarcini	Referințe
NU SUNT	

Anexa Nr. 1 La Partea I

Teren

Nr cadastral	Suprafața (mp)*	Observații / Referințe
CAD: 1465	Din acte: 4.068 Masurata: 4.455	

* Suprafața este determinată în planul de proiecție Stereo 70.

DETALII LINIARE IMOBIL

Date referitoare la teren

Nr Crt	Categorie folosință	Intra vilan	Suprafața (mp)	Tarla	Parcelă	Nr. topo	Observații / Referințe
1	curți construcții	DA	-	-	-	-	

Date referitoare la construcții

Crt	Număr	Destinație construcție	Supraf. (mp)	Situație juridică	Observații / Referințe
A1.1	CAD: 1465-C1	construcții administrative și social culturale	533	Cu acte	S. construita la sol:533 mp; C1- corp principal
A1.2	CAD: 1465-C2	construcții administrative și social culturale	223	Cu acte	S. construita la sol:223 mp; C2- corp laborator
A1.3	CAD: 1465-C3	construcții administrative și social culturale	79	Cu acte	S. construita la sol:79 mp; C3- corp administratie și garaje
A1.4	CAD: 1465-C4	construcții anexa	40	Cu acte	S. construita la sol:40 mp; C4- magazie
A1.5	CAD: 1465-C5	construcții anexa	38	Cu acte	S. construita la sol:38 mp; C5- magazie
A1.6	CAD: 1465-C6	construcții anexa	40	Cu acte	S. construita la sol:40 mp; C6- magazie
A1.7	CAD: 1465-C7	construcții anexa	70	Cu acte	S. construita la sol:70 mp; C7- polata depozitare lemne (construcție metalica)
A1.8	CAD: 1465-C8	construcții anexa	17	Cu acte	S. construita la sol:17 mp; C8- beci alimente
A1.9	CAD: 1465-C9	construcții anexa	33	Cu acte	S. construita la sol:33 mp; C9- grajd
A1.10	CAD: 1465-C10	construcții anexa	29	Cu acte	S. construita la sol:29 mp; C10- depozit carburanți (degradata)

Certific că prezentul extras corespunde cu pozițiile în vigoare din cartea funciară originală, păstrată de acest birou.

Prezentul extras de carte funciară este valabil la autentificarea de către notarul public a actelor juridice prin care se sting drepturile reale precum și pentru dezbaterea succesiunilor, iar informațiile prezentate sunt susceptibile de orice modificare, în condițiile legii.

S-a achitat tariful de 0 RON, -, pentru serviciul de publicitate imobiliară cu codul nr. 272.

Data soluționării,
10-10-2022

Data eliberării,

__/__/__

Asistent Registrator,
MILICICA PAHONTU

(parafa și semnătura)

Referent,

(parafa și semnătura)

Milicica
Pahontu

Digitally signed by
Milicica Pahontu
Date: 2022.10.10
15:29:23 +03'00'

COM. MOZĂCENI

C14

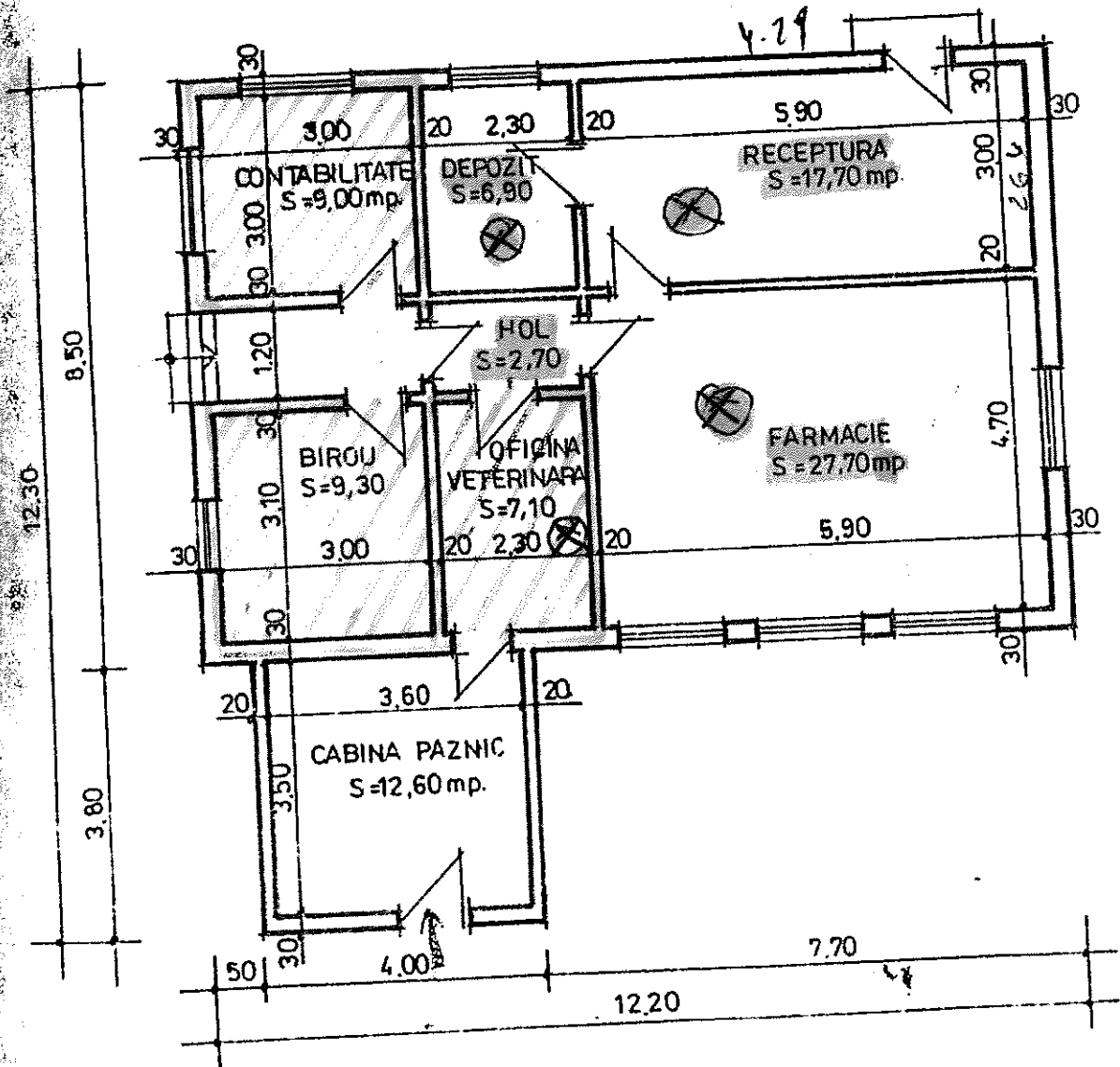

RELEVU
FARMACIE
Corp. C
Scara 1/100

Intocmit:
Teh. arh. M. STEFANESCU

Verificat PROIE
Ing. D. DOSBESCU