

PLAN DE AMPLASAMENT SI DELIMITARE A IMOBILIULUI

Scara 1:1000

Adresa imobilului:

Mun. Pitesti, str. George Cosbuc, nr. 40, jud. Arges

Nr. cadastral

Suprafata masurata a imobilului (mp)

13974mp

Nr. Cartea Funciara

88447

Unitatea Administrativ Teritoriala (UAT)

PITESTI

INTRAVILAN

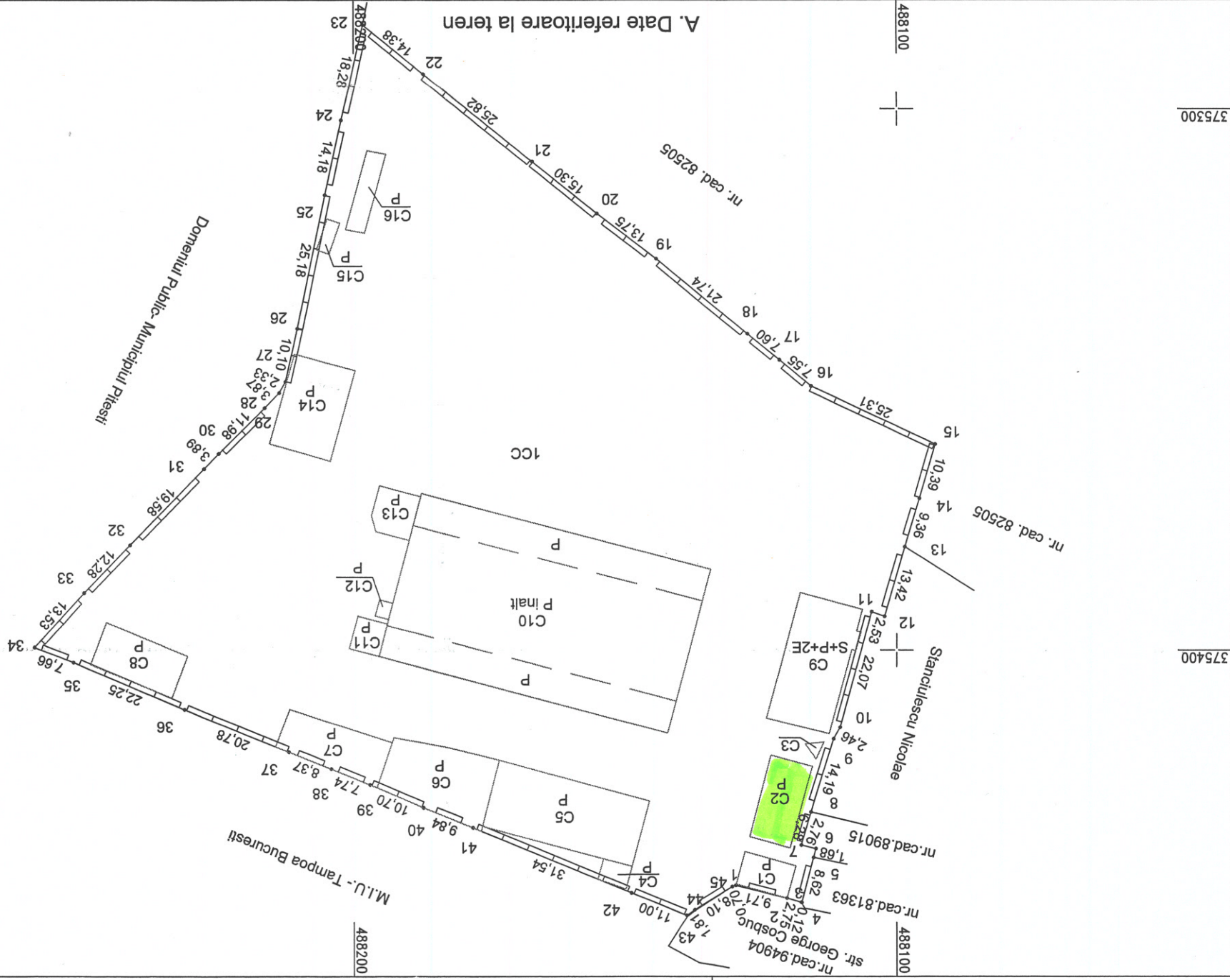

A. Date referitoare la teren

Nr. parcela	Categoria de folosinta	Suprafata [mp]	Total		
			CC		
1	CC	13974	13974	13974	
Total				13974	13974

B. Date referitoare la constructii

Cod	Destinatia	Suprafata construita la sol [mp]	Mentuni
C1	CIE	60	S. construita desfasurata= 60mp, cabina poarta, punct revizie tehnica
C2	CIE	121	S. construita desfasurata= 121mp, magazie
C3	CA	5	S. construita desfasurata= 5mp, antena radio
C4	CIE	22	S. construita desfasurata= 22mp, magazie
C5	CIE	355	S. construita desfasurata= 355mp, magazie materiale si PS
C6	CIE	240	S. construita desfasurata= 240mp, depozit materiale- platforma
C7	CIE	162	S. construita desfasurata= 162mp, depozit combustibili
C8	CIE	133	S. construita desfasurata= 133mp, magazie
C9	CAS	286	S. construita desfasurata= 114mp, cladire sediu central in regim S+P+ZE
C10	CIE	1716	S. construita desfasurata= 1716mp, atelier revizie utilaje rutiere
C11	CA	35	S. construita desfasurata= 35mp, post trafa
C12	CIE	8	S. construita desfasurata= 8mp, baraca metalica
C13	CIE	64	S. construita desfasurata= 64mp, magazie
C14	CA	200	S. construita desfasurata= 200mp, garaj
C15	CIE	15	S. construita desfasurata= 15mp, bazin lubrifianti
C16	CA	54	S. construita desfasurata= 54mp, rampa
Total		3476	

Suprafata totala masurata a imobilului=13974mp
Suprafata din act = 13764mp

Executant: SC DATUM TOPO SURVEYS SRL
Semnatura si stampila
Data: 05.06.2020 nr. 1267
SC DATUM TOPO SURVEYS SRL
Clasa III
Confirm executarea masuratorilor la teren, corectitudinea intocmirii documentatiei cadastrale si corespondenta acesteia cu realitatea din teren

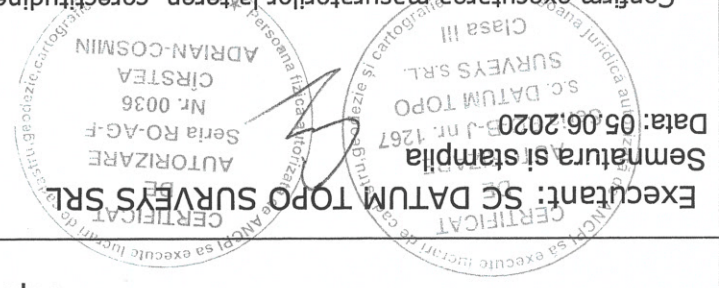

Inspector
Semnatura si parafa
Data:
Stampila BCPI

03 SEP 2020
425101
Oficiul de Cadastru si Publicitate Imobiliara
Arges
GEORGESCU ADINA
Consilier gradul I A
Confirm introducerea imobilului in baza de date integrata si atribuirea numarului cadastral

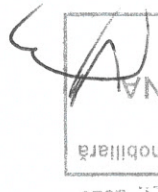

Sectie	Categorie	Nr Inventar	Denumire	Data reevaluarii	Valoare de inventar	Valoare reevaluată
REGIA DRUMURI SI PODURI	Public	04001	magazie, sc=22 mp, Pitesti, str. George cosbuc, nr.40	01 - 12 - 2022	13,669.66	12,619.51
REGIA DRUMURI SI PODURI	Public	04002	magazie, sc=133 mp, Pitesti, str. George cosbuc, nr.40	01 - 12 - 2022	6,434.37	7,629.07
REGIA DRUMURI SI PODURI	Public	04003	magazie, sc=64 mp, Pitesti, str. George cosbuc, nr.40	01 - 12 - 2022	3,005.55	3,671.13
REGIA DRUMURI SI PODURI	Public	03997	Post trafo, sc=35 mp, Pitesti, str. George cosbuc, nr.40	01 - 12 - 2022	49,244.67	50,417.60
REGIA DRUMURI SI PODURI	Public	03998	Garaj, sc=200 mp, Pitesti, str. George Cosbuc, nr.40	01 - 12 - 2022	71,200.00	88,439.54
REGIA DRUMURI SI PODURI	Public	03999	magazie, sc=121 mp, Pitesti, str. George cosbuc, nr.40	01 - 12 - 2022	6,173.41	6,940.73
REGIA DRUMURI SI PODURI	Public	04000	antena radio, sc=5 mp, Pitesti, str. George cosbuc, nr.40	01 - 12 - 2022	1,900.00	1,945.25
REGIA DRUMURI SI PODURI	Public	03124	Instalatii gaze, termice, centrala termica, Pitesti, str. George Cosbuc, nr.40	01 - 12 - 2022	23,051.53	23,309.80
REGIA DRUMURI SI PODURI	Public	03125	Ansamblu gard, Pitesti, str. George Cosbuc, nr.40	01 - 12 - 2022	1,829.00	1,831.87
REGIA DRUMURI SI PODURI	Public	03397	Teren, S=13764mp, Pitesti, str. George Cosbuc, nr.40	01 - 12 - 2022	2,080,800.00	2,914,090.00
REGIA DRUMURI SI PODURI	Public	03394	Magazie materiale si PS C5, Pitesti, str. George Cosbuc, nr.40, Sc=356mp	01 - 12 - 2022	190,980.00	180,914.36
REGIA DRUMURI SI PODURI	Public	03395	Cladire sediu central C9(P+2), Pitesti, str. George Cosbuc, nr.40, Sc=188mp	01 - 12 - 2022	219,710.00	402,429.23
REGIA DRUMURI SI PODURI	Public	03396	Atelier revizie utilitaje rutiere C10, Pitesti, str. George Cosbuc, nr.40, Sc=1725mp	01 - 12 - 2022	620,100.00	669,802.95
REGIA DRUMURI SI PODURI	Public	03121	Baraca metalica C12, Pitesti, str. George Cosbuc, nr.40, Sc=8mp	01 - 12 - 2022	8.72	8.74
REGIA DRUMURI SI PODURI	Public	03122	Rezervor metalic CO 20000 litri, Pitesti, str. George Cosbuc, nr.40	01 - 01 - 1900	112.84	112.84
REGIA DRUMURI SI PODURI	Public	03123	Rezervor metalic 50000 litri, Pitesti, str. George Cosbuc, nr.40	01 - 01 - 1900	260.68	260.68
REGIA DRUMURI SI PODURI	Public	03393	Cabina poarta, punct revizie tehnica C1, Pitesti, str. George Cosbuc, nr.40, Sc=62mp	01 - 12 - 2022	594.62	12,002.88
					3,289,075.05	4,376,426.18

REGIA AUTONOMA JUDETEANA
DE DRUMURI ARGES R.A.
PITESTI, str. GEORGE COSBUC, NR.40

NR. 3138 / 24.05.2023

ROMANIA
JUDEȚUL ARGES
CONSILIUL JUDETEAN ARGES

25. MAI 2023

Nr. 1758

Către,

CONSILIUL JUDETEAN ARGES
DIRECTIA TEHNICA
SERVICIUL EVIDENTA ADMINISTRARE PATRIMONIU SI DEVIZE

Avind in vedere starea avansata de degradare a imobilului cu nr cadastral 88447-C2, magazie C2 , suprafata construita la sol de 121 mp, suprafata desfasurata de 121 mp , constructie cu regim de inaltime parter cu fundatie din beton si inchideri din carton pe structura de lemn si acoperis din azbociment ondulat, situat in loc PITESTI , str George Cosbuc nr 40, jud Arges, va rugam sa initiati procedura de obtinere a autorizatiei de demolare a imobilului respectiv.

DIRECTOR GENERAL
NICOLAU ALINA

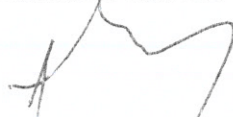

DIRECTOR ECONOMIC
GHITA CLAUDIA

