

**EXTRAS DE CARTE FUNCİARĂ
PENTRU INFORMARE**

Carte Funciară Nr. 269 Lunca Corbului

Nr. cerere	8303
Ziua	13
Luna	04
Anul	2023

Cod verificare
100131815487



A. Partea I. Descrierea imobilului

TEREN Intravilan

Adresa: Loc. Padureti, Str Principală, Jud. Arges, Trotuar

Nr. Crt	Nr. cadastral Nr. topografic	Suprafața* (mp)	Observații / Referințe
A1	269	200	

B. Partea II. Proprietari și acte

Înscrieri privitoare la dreptul de proprietate și alte drepturi reale		Referințe
26015 / 25/11/2016		
Registrul Cadastral al Imobilelor UAT Lunca Corbului; Act Normativ Ig.7/1996 emis de Parlamentul Romaniei;		
B1	Se infiinteaza cartea funciara a imobilului 269 ca urmare a finalizarii inregistrarii sistematice. Imobilul se gaseste in registrul cadastral al imobilelor sub numarul 271.	A1
Act Normativ nr. 447, din 16/05/2002 emis de GUVERNUL ROMÂNIEI;		
B2	Intabulare, drept de PROPRIETATE, dobandit prin Lege, cota actuala 1/1	A1
	1) COMUNA LUNCA CORBULUI-DOMENIUL PUBLIC , CIF:4122400	

C. Partea III. SARCINI .

Inscrieri privind dezmembrămintele dreptului de proprietate, drepturi reale de garanție și sarcini	Referințe
NU SUNT	

Anexa Nr. 1 La Partea I

Teren

Nr cadastral	Suprafața (mp)*	Observații / Referințe
269	200	

* Suprafața este determinată în planul de proiecție Stereo 70.

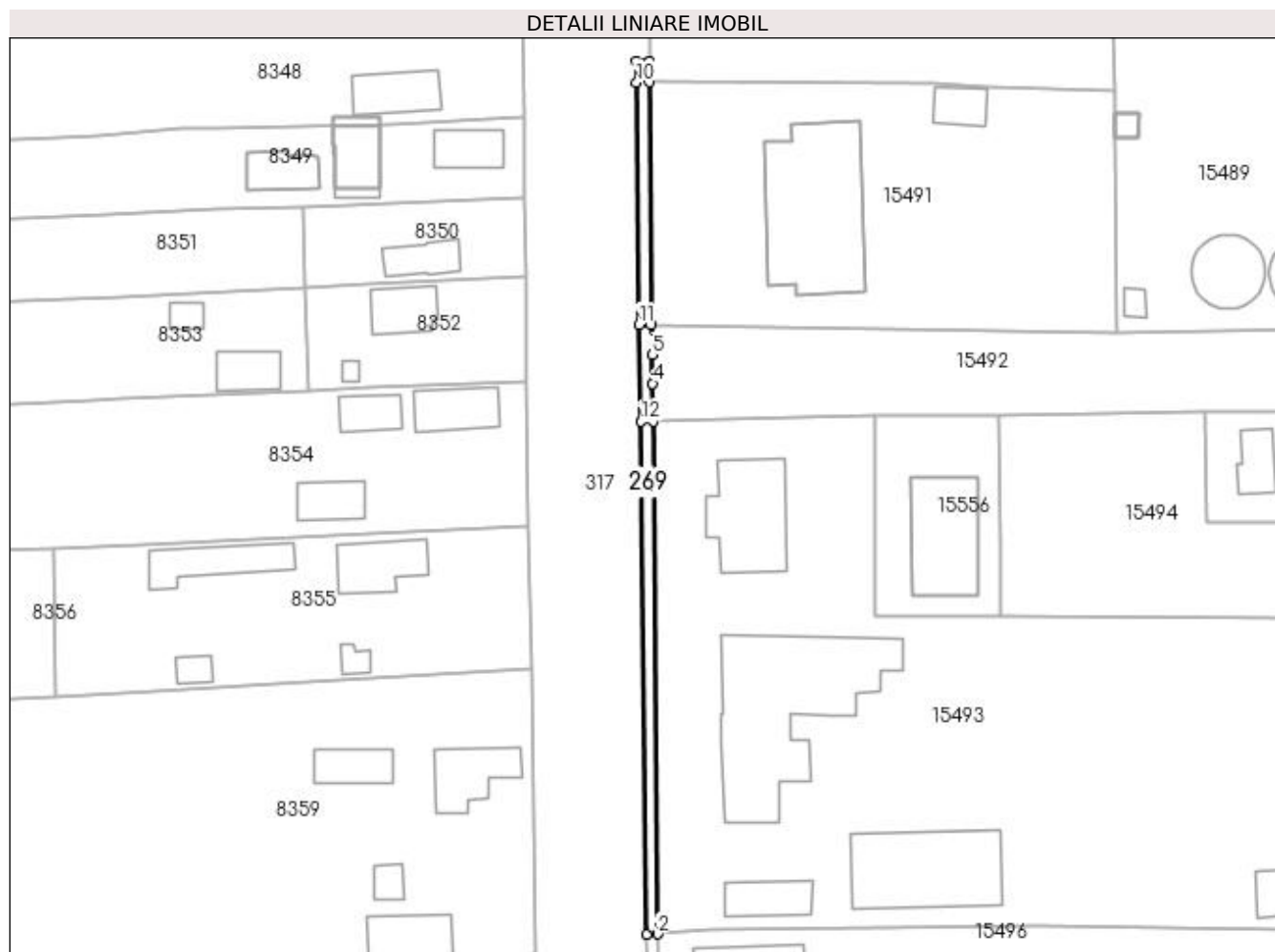

Date referitoare la teren

Nr Crt	Categorie folosință	Intra vilan	Suprafața (mp)	Tarla	Parcelă	Nr. topo	Observații / Referințe
1	drum	DA	200	-	446	-	Trotuar-Strada Principală.

Lungime Segmente

1) Valorile lungimilor segmentelor sunt obținute din proiecție în plan.

Punct început	X / Y	Punct sfârșit	X / Y	Lungime segment (** (m)
1	481.240,114 350.009,712	2	481.241,645 350.009,753	1.532
2	481.241,645 350.009,753	3	481.241,106 350.079,784	70.033
3	481.241,106 350.079,784	4	481.240,97 350.084,974	5.192
4	481.240,97 350.084,974	5	481.240,863 350.088,899	3.926

Punct început	X / Y	Punct sfârșit	X / Y	Lungime segment (** (m)
5	481.240,863 350.088,899	6	481.240,788 350.093,06	4.162
6	481.240,788 350.093,06	7	481.240,581 350.126,161	33.102
7	481.240,581 350.126,161	8	481.240,587 350.128,968	2.807
8	481.240,587 350.128,968	9	481.238,781 350.128,977	1.806
9	481.238,781 350.128,977	10	481.238,787 350.126,1	2.877
10	481.238,787 350.126,1	11	481.239,075 350.093,047	33.054
11	481.239,075 350.093,047	12	481.239,382 350.079,793	13.258
12	481.239,382 350.079,793	1	481.240,114 350.009,712	70.085

** Lungimile segmentelor sunt determinate în planul de proiecție Stereo 70 și sunt rotunjite la 1 milimetru.

*** Distanța dintre puncte este formată din segmente cumulate ce sunt mai mici decât valoarea 1 milimetru.

Certific că prezentul extras corespunde cu pozițiile in vigoare din cartea funciară originală, păstrată de acest birou.

Prezentul extras de carte funciară este valabil la autentificarea de către notarul public a actelor juridice prin care se sting drepturile reale precum și pentru dezbateră succesiunilor, iar informațiile prezentate sunt susceptibile de orice modificare, în condițiile legii.

S-a achitat tariful de 0 RON, -, pentru serviciul de publicitate imobiliară cu codul nr. 272.

Data soluționării,
13-04-2023

Data eliberării,
__/__/__

Asistent Registrator,
ADRIANA ALECU

(parafa și semnătura)

Referent,

(parafa și semnătura)