

Plan de amplasament si delimitare a imobilului

Scara 1:1000

Nr. cadastral	Suprafata masurata a imobilului(mp)	Adresa imobilului:Mun. Pitesti,Aleea George Stefanescu
105249	3706	nr. 3, jud. Arges, intravilan

Cartea Funciara nr.	Unitatea administrativ teritoriala (UAT)
	PITESTI

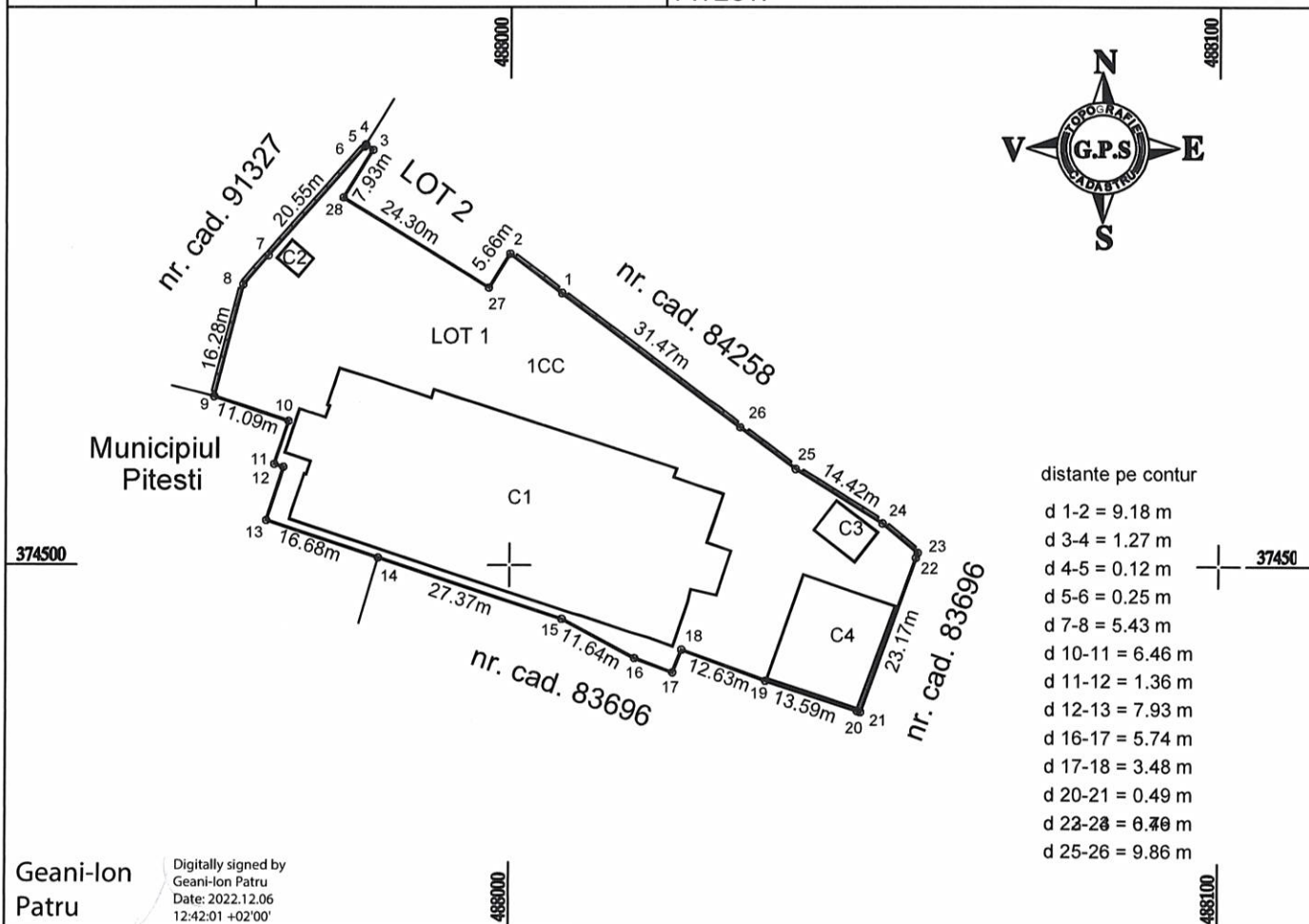

Geani-Ion Patru

Digitally signed by
Geani-Ion Patru
Date: 2022.12.06
12:42:01 +02'00'

A. Date referitoare la teren

Nr. parcela	Categorie de folosinta	Suprafata (mp)	Mentiuni
1	CC	3706	LOT 1- Imobil imprejmuit cu gard de beton intre pct. 23,24,25,26,1,2 si 3,4,5,6,7,8,9; neimprejmuit in rest.
Total		3706	

B. Date referitoare la constructii

Cod	Destinatia	Suprafata construita la sol (mp)	Mentiuni
C1	CAS	1386	Camin spital (P+1E) in supr. cons. desf. de 2772 mp
C2	CA	13	Cabina poarta (parter) in supr. const. desf.= 13 mp
C3	CA	39	Garaj (parter) in supr. const. desf.= 39 mp
C4	CA	210	Uscatorie+ magazie (parter) in supr. const. desf.= 210 mp
Total		1648	

Suprafata totala masurata =3706 mp

Suprafata din acte =3706 mp

Executant

SC GEOPOSSOLUTION SRL

Confirm executarea masuratorilor la teren
corectitudinea intocmirii documentatiei cadastrale si
corespondenta acesteia cu realitatea din teren

Semnatura si stampila

Geani-Ion
PĂTRU
Categorie B

Data: 05.12.2022

Inspector

Confirm introducerea imobilului in baza de date integrata si
atribuirea numarului cadastral

Semnatura si parafa

Data: 06.12.2022

Stampila BCPI

Pusy
Sorinela
Micu

Digitally signed by
Pusy Sorinela Micu
Date: 2022.12.08
12:19:09 +02'00'