

ANEXA NR. 2

Plan de amplasament si delimitare a imobilului

Scara 1:1000

Nr. cadastral	Suprafata masurata a imobilului(mp)	Adresa imobilului:Com. Valea Iasului, sat Ungureni, str Armand Calinescu, nr.5, Spitalul de pneumoftiziologie "Sfantul Andrei", judetul Arges, intravilan
80297	27627	Unitatea administrativa teritoriala (UAT)
Cartea Funciara nr	80297	VALEA IASULUI

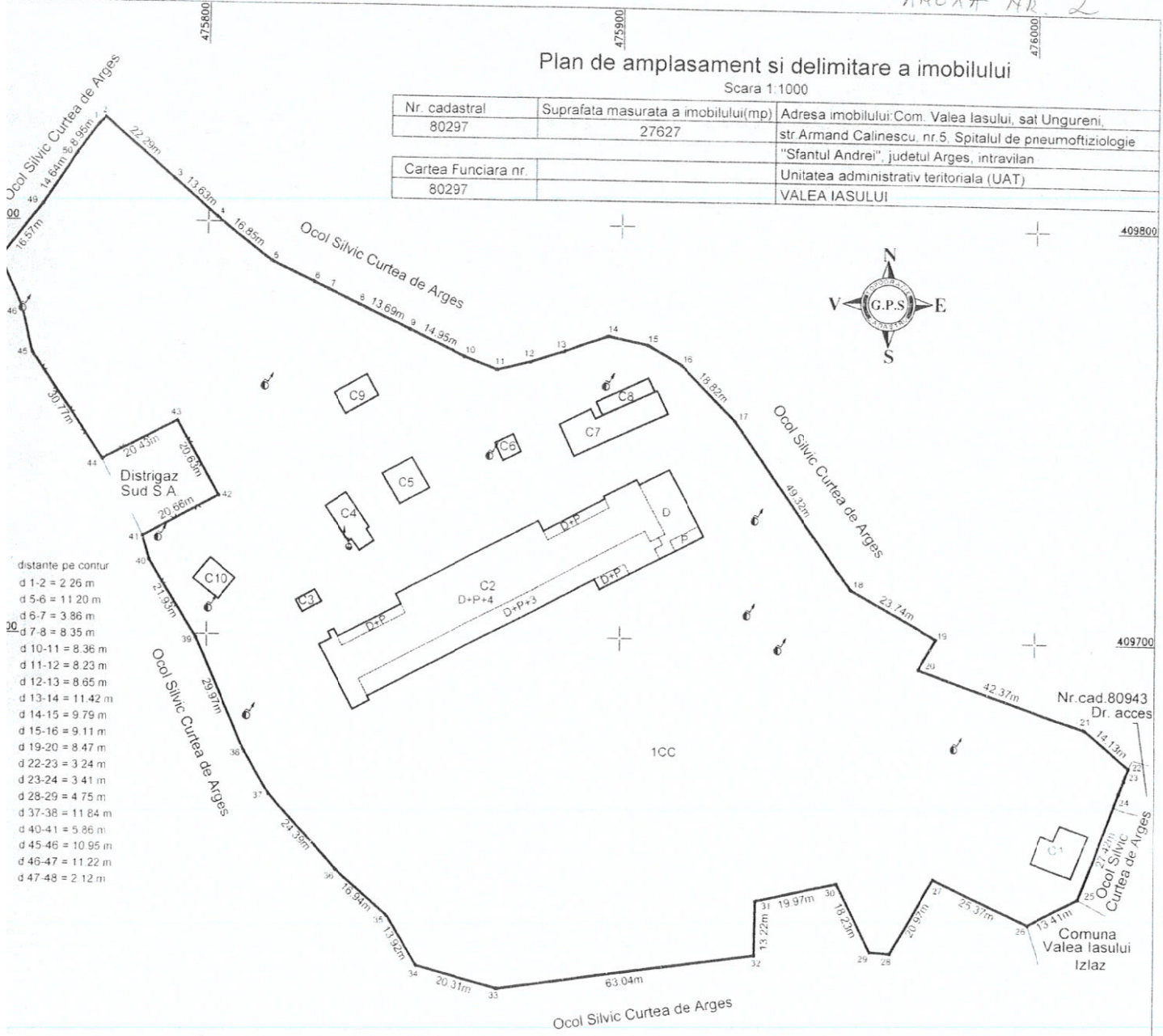

- distanțe pe contur
- d 1-2 = 2 26 m
 - d 5-6 = 11 20 m
 - d 6-7 = 3 86 m
 - d 7-8 = 8 35 m
 - d 10-11 = 8 36 m
 - d 11-12 = 8 23 m
 - d 12-13 = 8 65 m
 - d 13-14 = 11 42 m
 - d 14-15 = 9 79 m
 - d 15-16 = 9 11 m
 - d 19-20 = 8 47 m
 - d 22-23 = 3 24 m
 - d 23-24 = 3 41 m
 - d 28-29 = 4 75 m
 - d 37-38 = 11 84 m
 - d 40-41 = 5 86 m
 - d 45-46 = 10 95 m
 - d 46-47 = 11 22 m
 - d 47-48 = 2 12 m

A. Date referitoare la teren			
Nr parcela	Categorie de folosinta	Suprafata (mp)	Mentii
1	CC	27627	imobil imprejmuit cu gard plasa din sarma intre pct 39 40 41 42 43 44 45
Total		27627	restul este neimprejmuit

B. Date referitoare la constructii			
Cod	Destinatia	Suprafata construita la sol (mp)	Mentii
C.1	CAS	100	Supr.constr.desf = 100 mp - Cladire parter edificata in anul 1971
C.2	CAS	1723	Supr.constr.desf = 9054 mp - Spital D+P+4 edificat in anul 1982
C.3	CA	17	Supr.constr.desf = 17 mp - Magazie parter edificata in anul 1982
C.4	CA	76	Supr.constr.desf = 76 mp - Pivnita edificata in anul 1982
C.5	CA	70	Supr.constr.desf = 70 mp - Pivnita edificata in anul 1982
C.6	CA	22	Supr.constr.desf = 22 mp - Pivnita edificata in anul 1982
C.7	CA	175	Supr.constr.desf = 175 mp - Magazie si garaje parter edificata in anul 1982
C.8	CA	50	Supr.constr.desf = 50 mp - Pclata parter edificata in anul 1982
C.9	CA	53	Supr.constr.desf = 53 mp - Magazie parter edificata in anul 1982
C.10	CA	51	Supr.constr.desf = 51 mp - Post Trafo parter edificata in anul 1982
Total		2337	

Suprafata totala masurata = 27627 mp
Suprafata din act = 27627 mp

<p align="center">Executant SC GEOPOSSOLUTION SRL Confirm executarea masuratorilor la teren corectitudinea intocmirii documentatiei cadastrale si corespondenta acesteia cu realitatea din teren</p> <p align="center">Semnatura si stampila</p> <p align="center">Semnat digital de Geani-Ion Patru Data: 2021.08.02 15:48:57 +03'00' Data 20 07 2021</p>	<p align="center">Inspector</p> <p align="center">Confirm introducerea imobilului in baza de date integrata si atribuirea numarului cadastral</p> <p align="center">Semnatura si parafa Data 12.08.2021 din data 03-08-2021</p> <p align="center">Digitally signed by Mihaela Livia Badita Date: 2021.08.03 11:34:17 +03'00'</p>
---	--

PLAN DE AMPLASAMENT SI DELIMITARE A CORPULUI DE PROPRIETATE

(intravilan)

Scara 1:500

Judetul ARGES
Unitatea administrativ-teritoriala Valea Iasului
Cod SIRUTA 019695
Adresa corpului de proprietate
Spitalul de Pneumoftiziologie "Sfantul Andrei"
Statie de pompare apa, F.N.
Nr. cadastral al corpului de proprietate....

270

Numele proprietarului:
JUDETUL ARGES
prin administrator:
CONSILIUL JUDETEAN ARGES
Sediul:
Piata Vasile Milea, nr. 1
mun. Pitesti, jud. Arges.

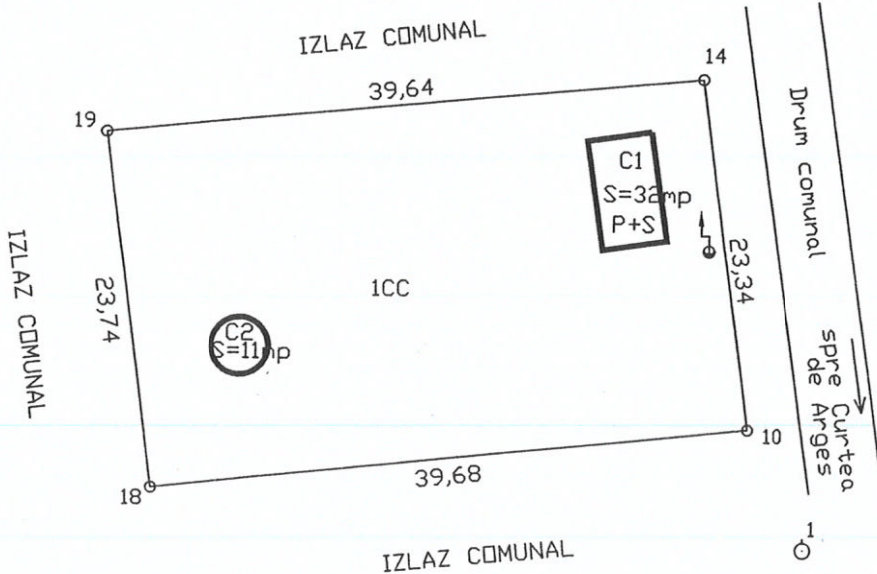

Suprafata totala = 933mp

Sistem de proiectie "STEREO-70"

OFICIUL DE CADASTRU SI PUBLICITATE IMOBILIARA

Jud. ARGES

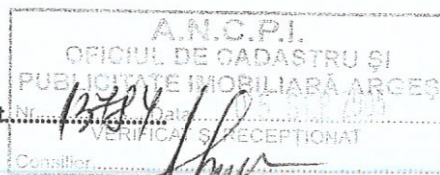

Numele executantului
SC ATLAS SURVEY SRL PITESTI

Data: 29.08.2005

ANEXA NR. 2

Plan de amplasament si delimitare a imobilului

Scara 1:500

Nr. cadastral	Suprafata masurata a imobilului(mp)	Adresa imobilului: Com. Valea Iasului, sat Ungureni,
80299	1025	str. Neogoe Basarab, nr.4, Spitalul de pneumoftiziologie
		"Sfantul Andrei", judetul Arges, intravilan
Cartea Funciara nr.		Unitatea administrativ teritoriala (UAT)
80299		VALEA IASULUI

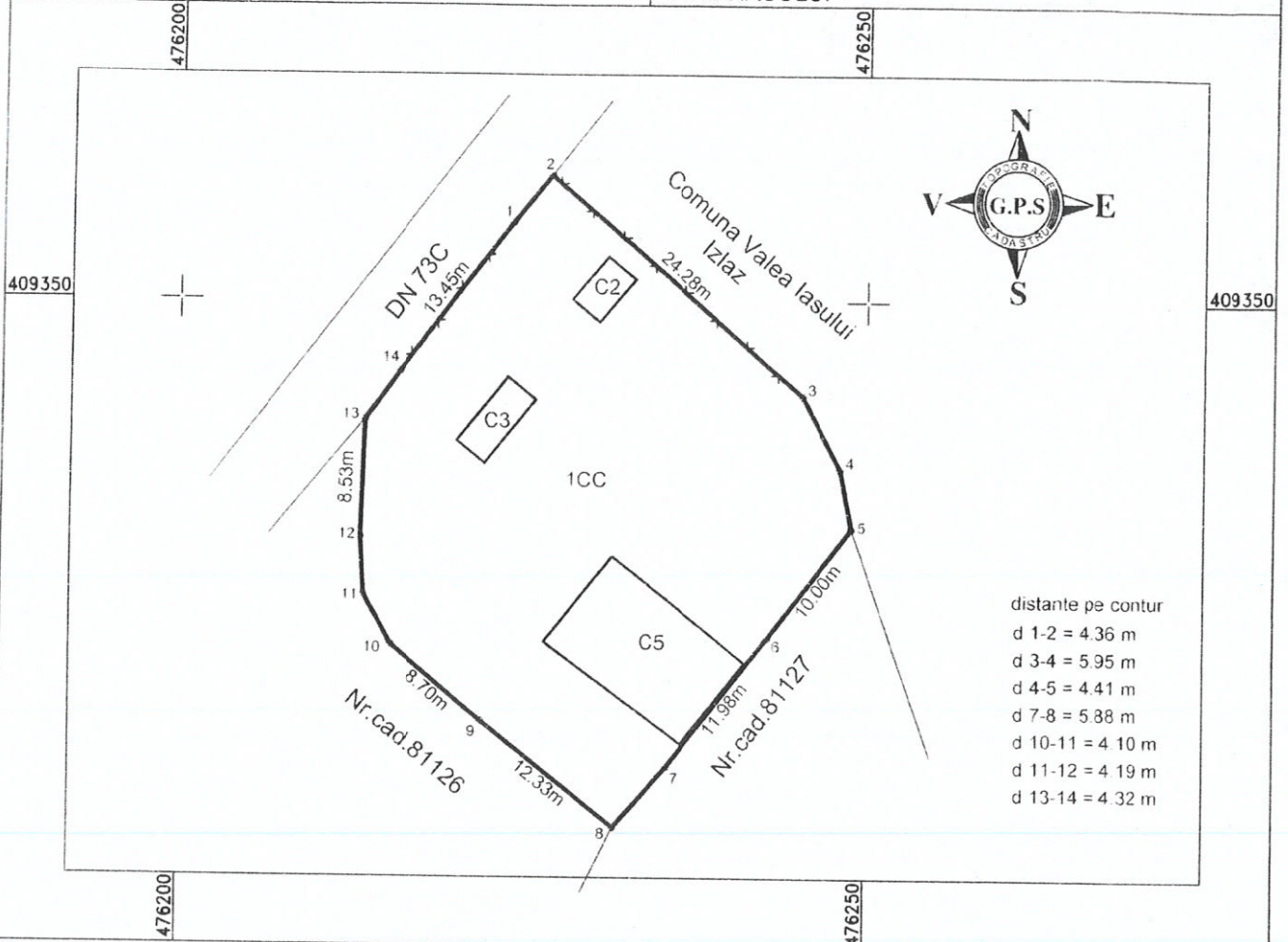

A. Date referitoare la teren

Nr. parcela	Categorie de folosinta	Suprafata (mp)	Mentuni
1	CC	1025	Imobil imprejmuit cu gard plasa din sarma intre pct. 13,14,1,2,3,4,5.
Total		1025	restul este neimprejmuit.

B. Date referitoare la constructii

Cod	Destinatia	Suprafata construita la sol (mp)	Mentuni
C2	CA	10	Supr.constr.desf. = 10 mp - Cabina paznic parter edificata in anul 1964
C3	CIE	15	Supr.constr.desf. = 15 mp - Clorinare parter edificata in anul 1964
C5	CIE	96	Supr.constr.desf. = 96 mp -Statie de epurare parter edificata in anul 2019
Total		121	

Suprafata totala masurata = 1025 mp
Suprafata din act = 1025 mp

<p>Executant</p> <p>SC GEOPOSSOLUTION SRL</p> <p>Confirm executarea masuratorilor la teren corectitudinea intocmirii documentatiei cadastrale si corespondenta acesteia cu realitatea din teren</p> <p>Semnatura si stampila</p> <p>Geani-Ion Patru</p> <p>Semnat digital de Geani-Ion Patru Data: 2021.08.02 15:40:09 +03'00'</p>	<p>Inspector</p> <p>Confirm introducerea imobilului in baza de date integrata si atribuirea numarului cadastral 12184/03.08.2021</p> <p>Semnatura si parafa</p> <p>Data</p> <p>Ionel Buciu</p> <p>Stampila BCPI</p> <p>Digitally signed by Ionel Buciu Date: 2021.08.02 15:46:38 +03'00'</p>
--	---