

Anexa nr.1 Hotărârea Consiliului Județean Argeș nr.254/28.09.2022

Date de identificare ale bunurilor imobile

Cod de clasificare	Denumirea bunului	Elemente de identificare	Anul dobândirii sau, după caz, al dării în folosință	Valoarea de inventar (lei)	Situația juridică actuală Denumire act proprietate sau alte acte doveditoare
1.8.11	Rezervor apă + Platformă	Spital Județean de Urgență Pitești, str. Negru Vodă, nr. 53 CF 101721 Pitești	2022	226.708,78	PV recepție la terminarea lucrărilor nr. 27862/08.06.2022
1.8.13	Container complet echipat	Spital Județean de Urgență Pitești, str. Negru Vodă, nr. 53 CF 101721 Pitești	2022	192.537,65	PV recepție la terminarea lucrărilor nr. 27862/08.06.2022
1.6.3.2	Împrejmuire	Spital Județean de Urgență Pitești, str. Negru Vodă, nr. 53 CF 101721 Pitești	2022	37.896,24	PV recepție la terminarea lucrărilor nr. 27862/08.06.2022
1.8.11	Rezervor apă + Platformă	Spital Județean de Urgență Pitești, b-dul I.C. Brătianu, nr. 56 CF 86773 Pitești	2022	233.360,30	PV recepție la terminarea lucrărilor nr. 28169/09.06.2022
1.8.13	Container complet echipat	Spital Județean de Urgență Pitești, b-dul I.C. Brătianu, nr. 56 CF 86773 Pitești	2022	191.157,26	PV recepție la terminarea lucrărilor nr. 28169/09.06.2022
1.6.3.2	Împrejmuire	Spital Județean de Urgență Pitești, b-dul I.C. Brătianu, nr. 56 CF 86773 Pitești	2022	47.421,39	PV recepție la terminarea lucrărilor nr. 28169/09.06.2022

Anexa nr.2 la Hotărârea Consiliului Județean Argeș nr.254/28.09.2022

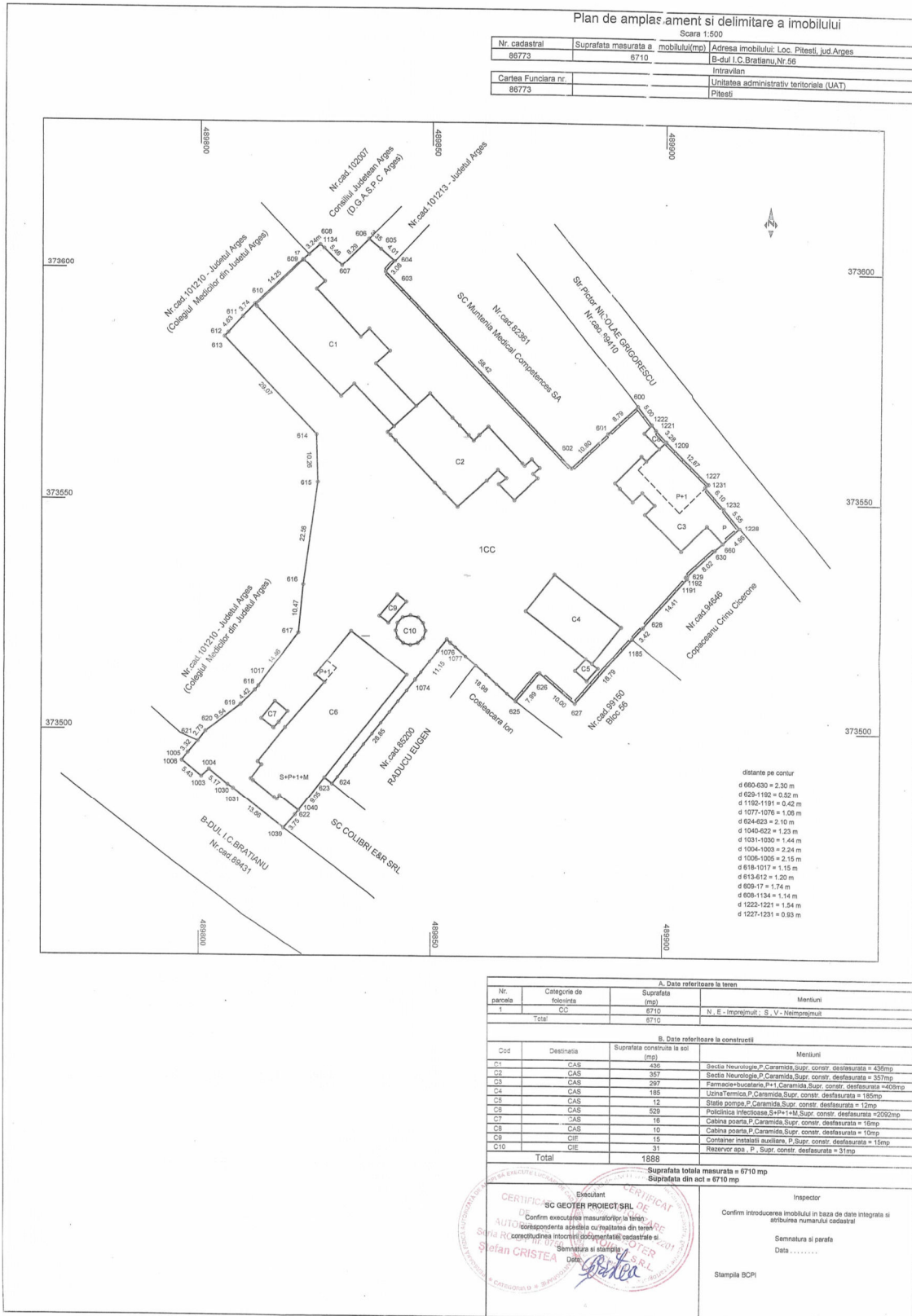

Plan de amplasament si delimitare a imobilului

Scara 1:500

Nr. cadastral	Suprafata masurata a imobilului (mp)	Adresa imobilului : Localitatea Pitesti , Jud. Arges
	8983	Strada Negru Voda nr.53
		Intravilan
Cartea Funciara nr.		Unitatea administrativ teritoriala (UAT)
101721		PITESTI

distanțe pe contur
 d 9-8 = 0,68 m
 d 5-4 = 1,86 m
 d 4-3 = 2,20 m
 d 2-1 = 0,98m

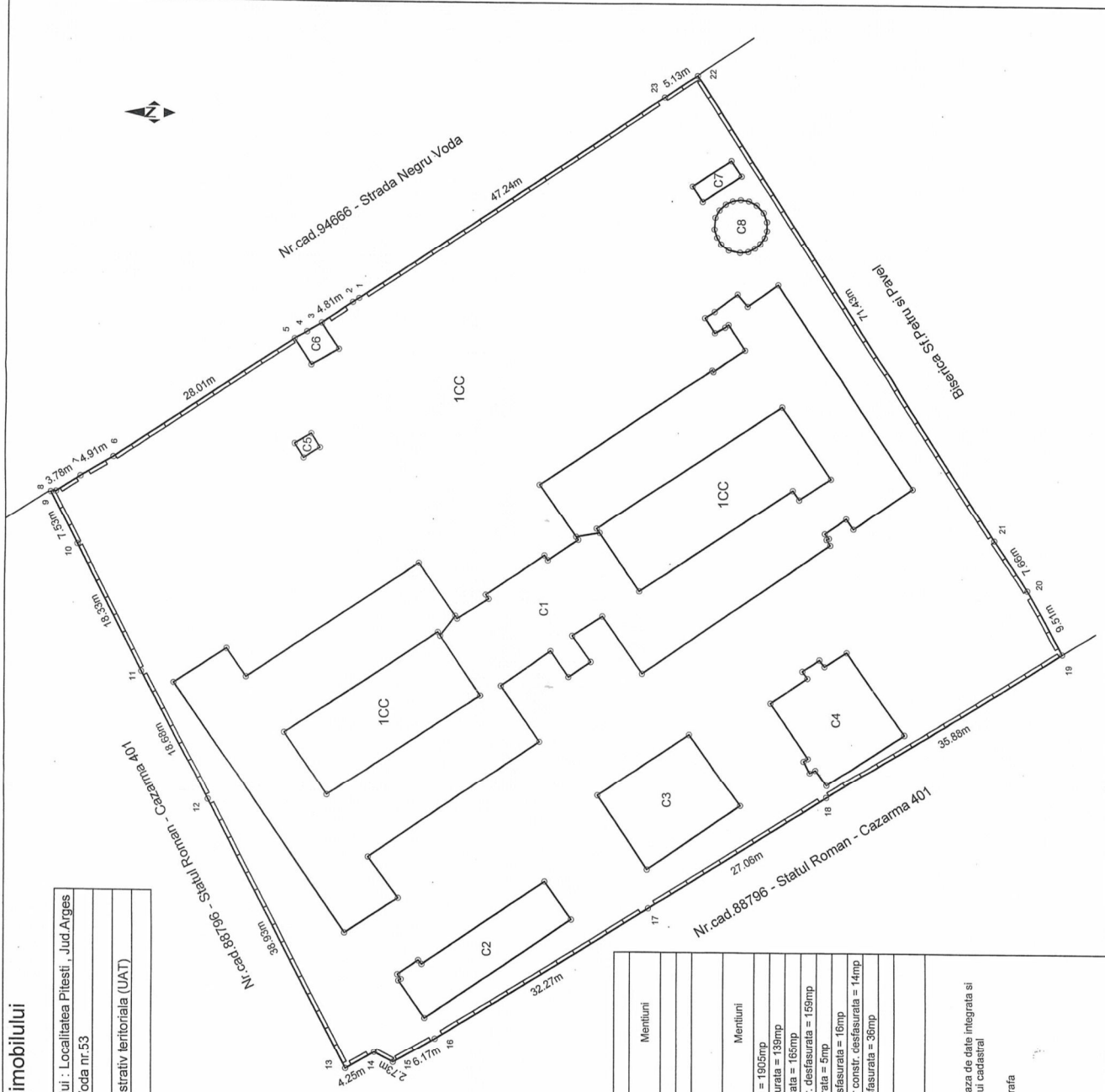

A. Date referitoare la teren		
Nr. parcela	Categorie de folosinta	Suprafata (mp)
1	CC	8983
Total		8983
B. Date referitoare la constructii		
Cod	Destinatia	Suprafata construita la sol (mp)
C1	CAS	1905
C2	CAS	139
C3	CAS	165
C4	CAS	159
C5	CA	5
C6	CA	16
C7	CIE	14
C8	CIE	36
Total		2439
Suprafata totala masurata = 8983 mp		
Suprafata din act = 8983 mp		

Executant
SC GEOTER PROIECT SRL
 Confirm executarea masuratorilor la teren
 corectitudinea intocmirii documentatiei cadastrale si
 corespundenta acesteia cu realitatea din teren
 AUTORIZAT DE MINISTERUL DE INTERIORE
 Seful RO-B.F. nr. 07/2011
Stelian CRISTEA
 Seful Serviciului de Cadastru si Terenuri

Semnatura si stampila

Inspector
 Confirm introducerea imobilului in baza de date integrata si
 atribuirea numarului cadastral
 Semnatura si parafa
 Data

Stampila BCPI

