

Anexa nr.1 la P.H.C.J. nr. 252/16.09.2022

Date de identificare ale bunurilor imobile

Cod de clasificare	Denumirea bunului	Elemente de identificare	Anul dobândirii sau, după caz, al dării în folosință	Valoarea de inventar (lei)	Situația juridică actuală Denumire act proprietate sau alte acte doveditoare
1.8.11	Rezervor apă + Platformă	Spital Județean de Urgență Pitești, str. Negru Vodă, nr. 53 CF 101721 Pitești	2022	226.708,78	PV recepție la terminarea lucrărilor nr. 27862/08.06.2022
1.8.13	Container complet echipat	Spital Județean de Urgență Pitești, str. Negru Vodă, nr. 53 CF 101721 Pitești	2022	192.537,65	PV recepție la terminarea lucrărilor nr. 27862/08.06.2022
1.6.3.2	Împrejmuire	Spital Județean de Urgență Pitești, str. Negru Vodă, nr. 53 CF 101721 Pitești	2022	37.896,24	PV recepție la terminarea lucrărilor nr. 27862/08.06.2022
1.8.11	Rezervor apă + Platformă	Spital Județean de Urgență Pitești, b-dul I.C. Brătianu, nr. 56 CF 86773 Pitești	2022	233.360,30	PV recepție la terminarea lucrărilor nr. 28169/09.06.2022
1.8.13	Container complet echipat	Spital Județean de Urgență Pitești, b-dul I.C. Brătianu, nr. 56 CF 86773 Pitești	2022	191.157,26	PV recepție la terminarea lucrărilor nr. 28169/09.06.2022
1.6.3.2	Împrejmuire	Spital Județean de Urgență Pitești, b-dul I.C. Brătianu, nr. 56 CF 86773 Pitești	2022	47.421,39	PV recepție la terminarea lucrărilor nr. 28169/09.06.2022

Plan de amplasament si delimitare a imobilului

Scara 1:500

Nr. cadastral	Suprafata masurata a mobilului(mp)	Adresa imobilului: Loc. Pilesti, jud Arges
86773	6710	B-dul I.C.Bratianu,Nr.56
Cartea Funciara nr.		Intravilan
86773		Unitatea administrativ teritoriala (UAT)
		Pilesti

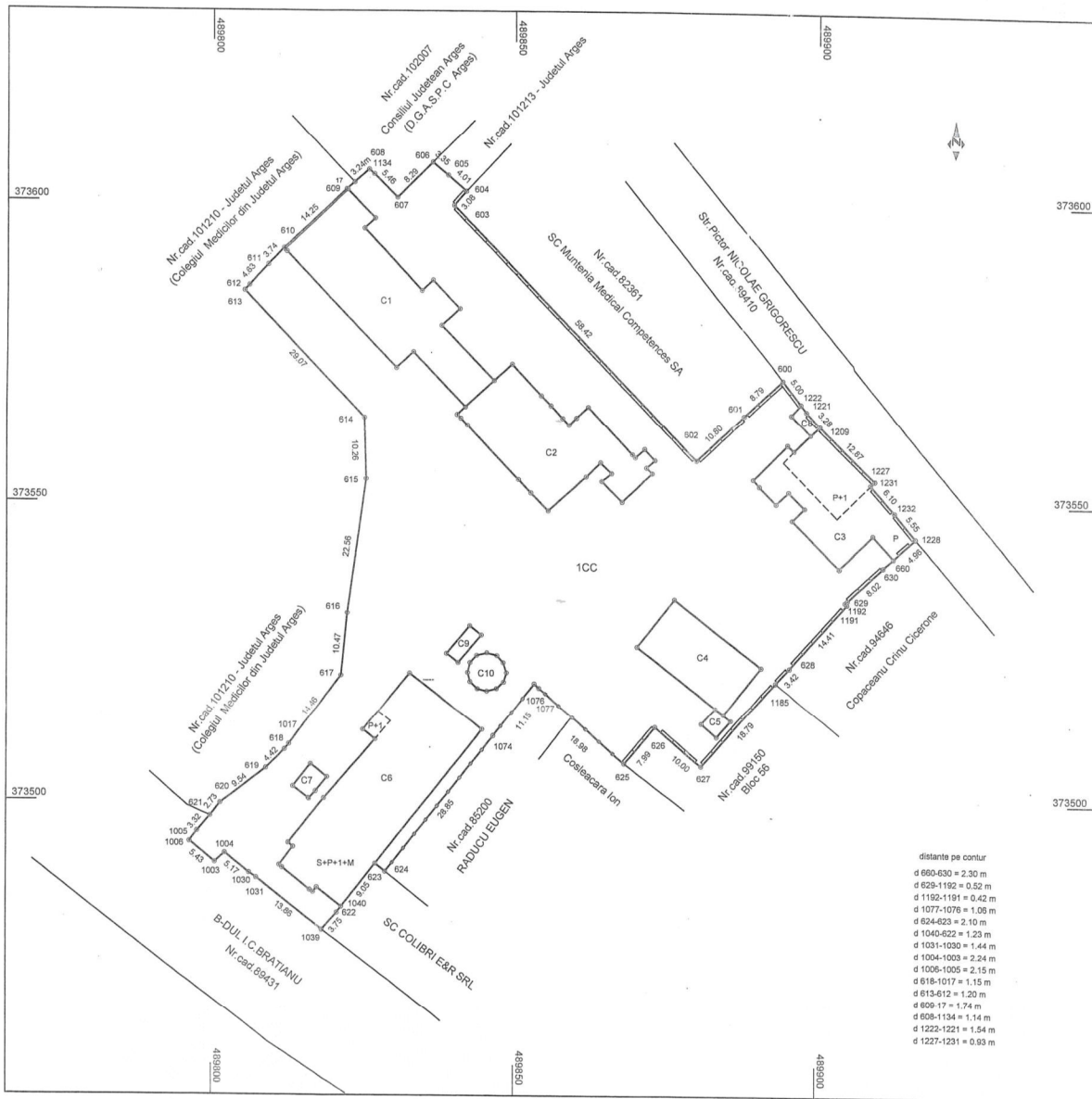

A. Date referitoare la teren

Nr. parcele	Categorie de folosinta	Suprafata (mp)	Mentii
1	CC	6710	N, E - imprejmuit; S, V - Neimprejmuit
Total		6710	

B. Date referitoare la constructii

Cod	Destinatia	Suprafata construita la sol (mp)	Mentii
C1	CAS	436	Sectia Neurologie, P.Caramida Supr. constr. desfasurata = 436mp
C2	CAS	357	Sectia Neurologie, P.Caramida Supr. constr. desfasurata = 357mp
C3	CAS	297	Farmacie+buclarie, P+1, Caramida Supr. constr. desfasurata = 400mp
C4	CAS	185	Uzina Termica, P.Caramida Supr. constr. desfasurata = 185mp
C5	CAS	12	Statie pompa, P.Caramida Supr. constr. desfasurata = 12mp
C6	CAS	328	Facinca infectioasa, S+P+M Supr. constr. desfasurata = 2092mp
C7	CAS	16	Cabina poarta, P.Caramida Supr. constr. desfasurata = 16mp
C8	CAS	10	Cabina poarta, P.Caramida Supr. constr. desfasurata = 10mp
C9	CIE	15	Container instalati auxiliare, P.Supr. constr. desfasurata = 15mp
C10	CIE	31	Rezervor apa - P, Supr. constr. desfasurata = 31mp
Total		1888	

Suprafata totala masurata = 6710 mp
Suprafata din act = 6710 mp

Executant
SC GEOTER PROIECT SRL
Confirm executarea masuratorilor la teren
Concordanta etichetei cu realitatea din teren
Concordanta etichetei cu realitatea din teahere
Concordanta intocirii documentatiei cadastrale si
Semnatura si stampila
Data: *[Signature]*

Inspector
Confirm introducerea imobilului in baza de date integrata si atribuirea numarului cadastral
Semnatura si parafa
Data:
Stampila BCPI

Plan de amplasament si delimitare a imobilului

Scara 1:500

Nr. cadastral	Suprafata masurata a imobilului (mp)	Adresa imobilului : Localitatea Pitesti , Jud. Arges
	8983	Strada Negru Voda nr.53
		Intravilan
Cartea Funciara nr.		Unitatea administrativ teritoriala (UAT)
101721		PITESTI

distanțe pe contur
 d 9-8 = 0,68 m
 d 5-4 = 1,86 m
 d 4-3 = 2,20 m
 d 2-1 = 0,99m

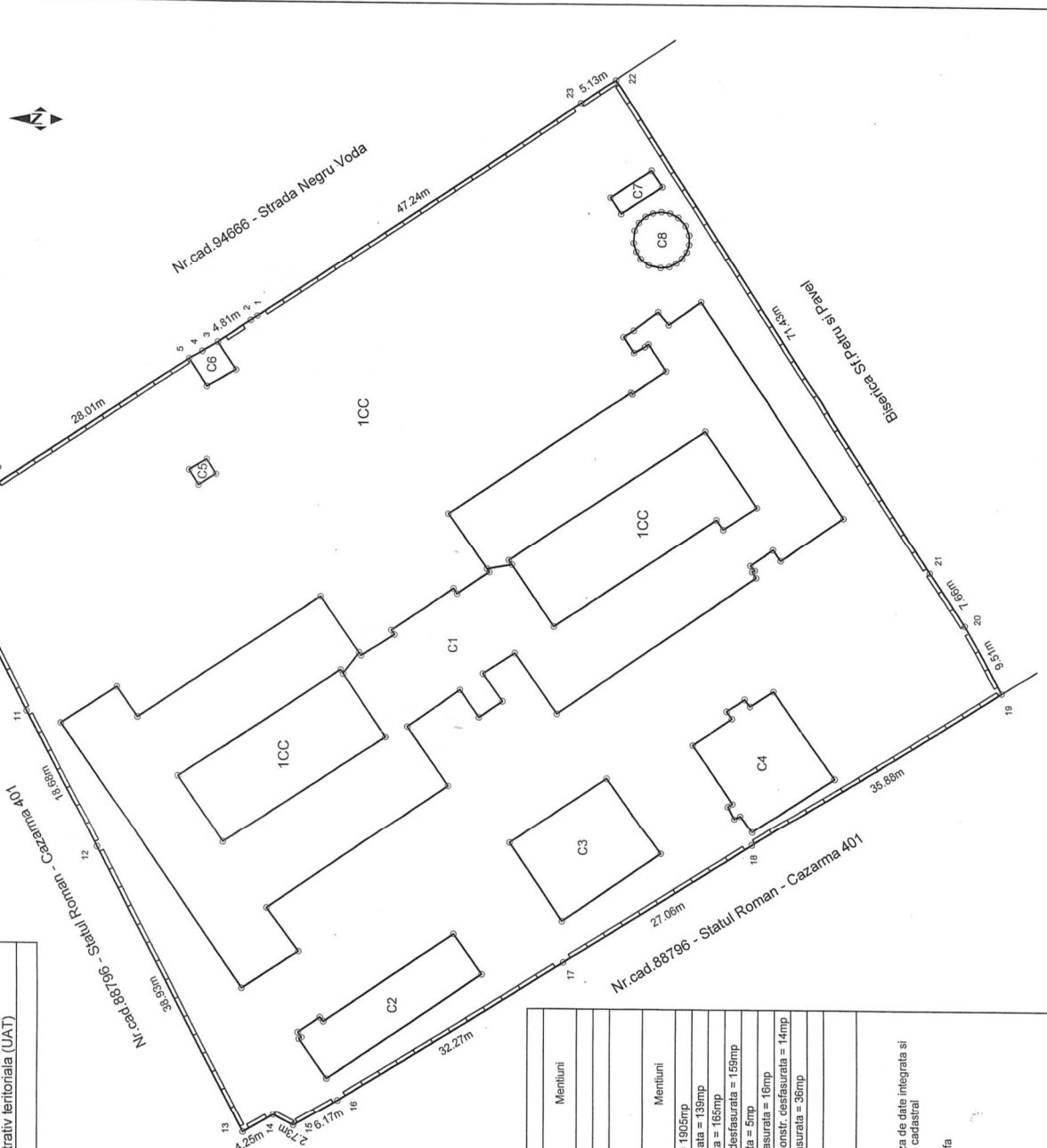

A. Date referitoare la teren		
Nr. parcela	Categorie de folosinta	Suprafata (mp)
1	CC	8983
Total		8983

B. Date referitoare la constructii		
Cod	Destinatia	Suprafata construita la sol (mp)
C1	CAS	1905
C2	CAS	139
C3	CAS	165
C4	CAS	159
C5	CA	5
C6	CA	16
C7	CIE	14
C8	CIE	36
Total		2439

Suprafata totala masurata = 8983 mp
 Suprafata din act = 8983 mp

Inspector

Executant

SC GEOTER PROIECT SRL
 Confirm executarea masuratorilor la teren
 corectitudinea intocmirii documentatiei cadastrale si
 corespundenta acesteia cu realitatea din teren

Autentizat de catre Serviciul Public de Cadastru si Geotehnic Pitesti

Semnatura si stampila

Stampila BCPI

