

Anexa la Proiectul de Hotărâre al Consiliului Județean Argeș nr. 142/ PH/07.06.2022

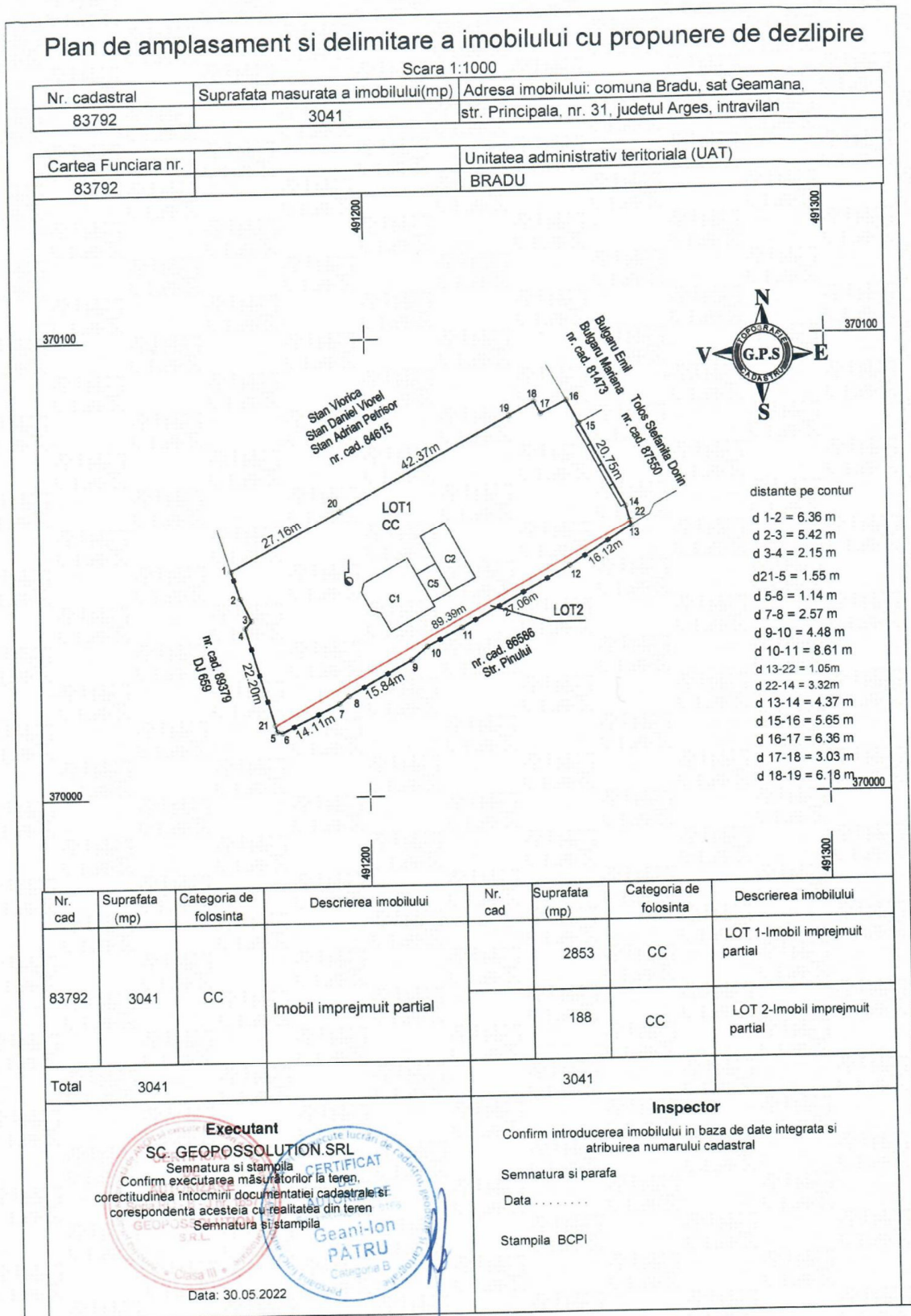

Plan de amplasament si delimitare a imobilului

Scara 1:1000

Nr. cadastral	Suprafata masurata a imobilului(mp)	Adresa imobilului: comuna Bradu, sat Geamana,
	2853	str. Principala, nr. 31, judetul Arges, intravilan

Cartea Funciara nr.	Unitatea administrativ teritoriala (UAT)
	BRADU

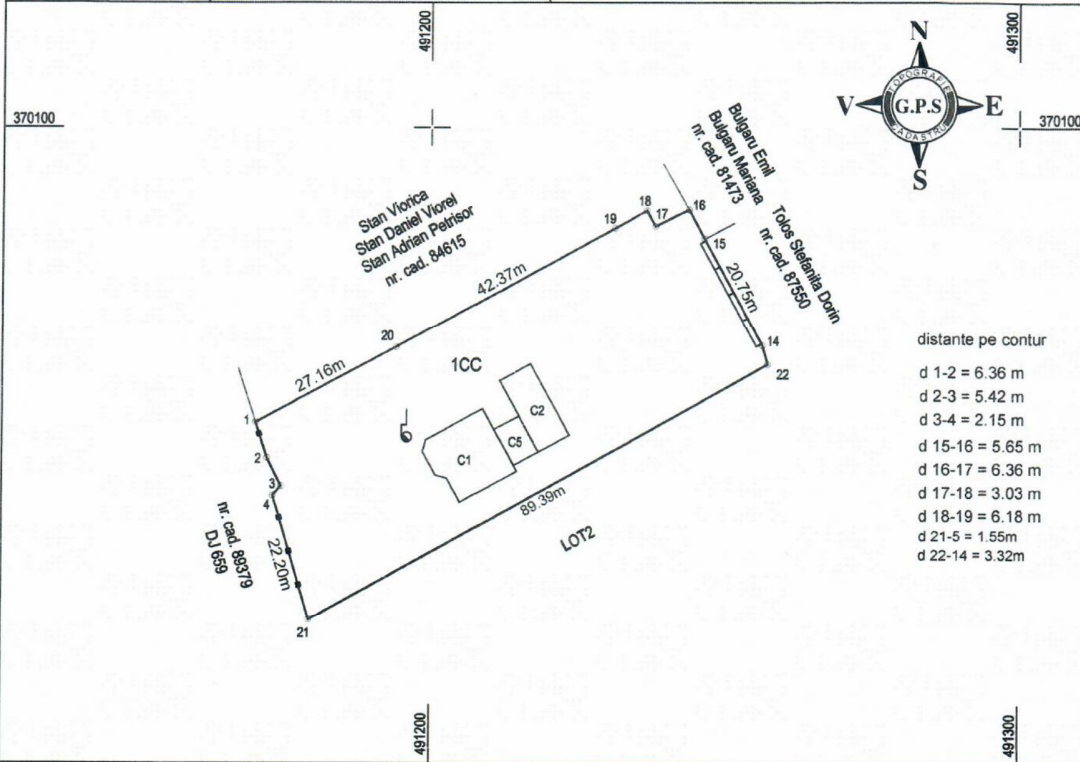

A. Date referitoare la teren

Nr. parcela	Categorie de folosinta	Suprafata (mp)	Mentii
1	CC	2853	Imobil imprejmuit cu gard metalic intre pct. 1-21, gard beton intre pct 22-15 si limita libera intre pct 15 - 1 si 21,22.
Total		2853	

B. Date referitoare la constructii

Cod	Destinatia	Suprafata construita la sol (mp)	Mentii
C1	CAS	141	Supr.constr.desf. = 141 mp-Cladire birouri (parter), edificata in anul 1980
C2	CAS	83	Supr.constr.desf. = 83 mp-Cladire birouri (parter), edificata in anul 1980
C5	CAS	34	Supr.constr.desf. = 34 mp-Cladire birouri (parter)
Total		258	

Suprafata totala masurata = 2853 mp

Suprafata din act = 2853 mp

<p>Executant</p> <p>SC GEOPOSSOLUTION SRL</p> <p>Confirm executarea masuratorilor la teren, corectitudinea intocmirii documentatiei cadastrale si corespondenta acesteia cu realitatea din teren</p> <p>Semnatura si stampila</p> <p><i>Geani-Ion PATRU</i></p> <p>Geani-Ion PATRU</p> <p>Categoria B</p> <p>Data: 30.05.2022</p>	<p>Inspector</p> <p>Confirm introducerea imobilului in baza de date integrata si atribuirea numarului cadastral</p> <p>Semnatura si parafa</p> <p>Data</p> <p>Stampila BCPI</p>
---	---

Plan de amplasament si delimitare a imobilului

Scara 1:1000

Nr. cadastral	Suprafata masurata a imobilului(mp)	Adresa imobilului: comuna Bradu, sat Geamana, str. Principala, nr. 31, judetul Arges. intravilan
	188	

Cartea Funciara nr.	Unitatea administrativ teritoriala (UAT)
	BRADU

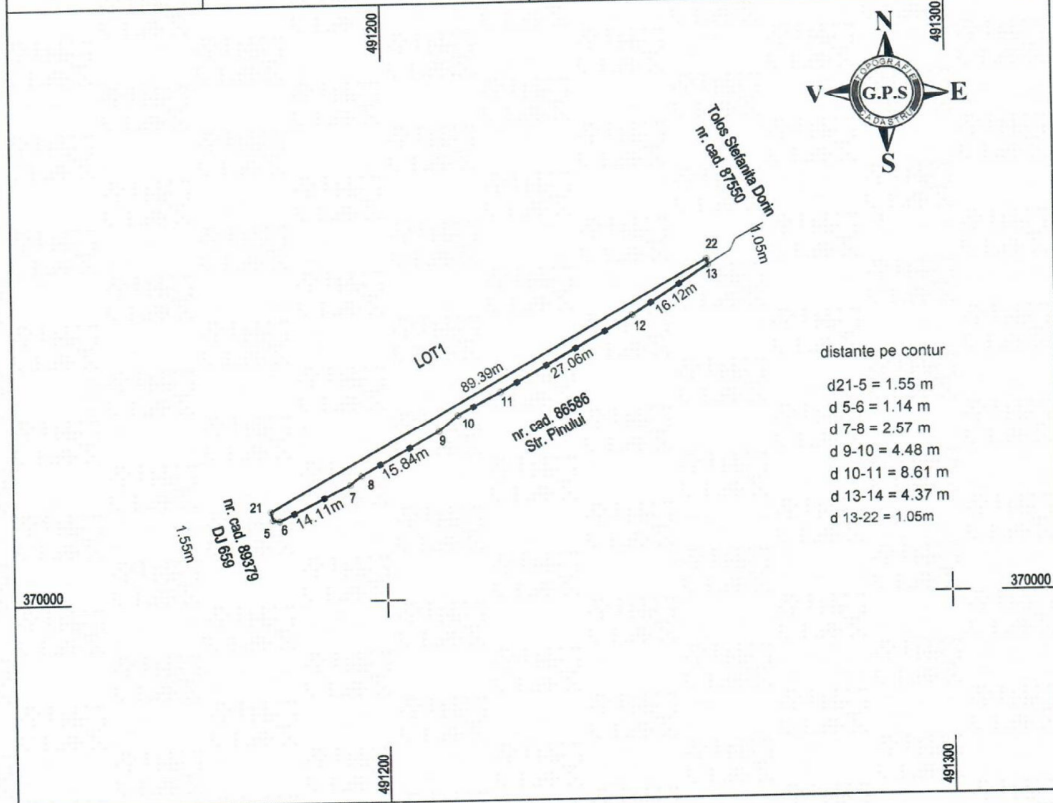

- distanțe pe contur
- d21-5 = 1.55 m
 - d 5-6 = 1.14 m
 - d 7-8 = 2.57 m
 - d 9-10 = 4.48 m
 - d 10-11 = 8.61 m
 - d 13-14 = 4.37 m
 - d 13-22 = 1.05m

A. Date referitoare la teren

Nr. parcela	Categorie de folosinta	Suprafata (mp)	Mentii
1	CC	188	Imobil imprejmuit cu gard metalic intre pct. 1-13, gard beton intre pct 21,5, 6,7,8,9,10,11,12,13,22si limita libera intre pct 22,21.
Total		188	

B. Date referitoare la constructii

Cod	Destinatia	Suprafata construita la sol (mp)	Mentii
	Total	0	

Suprafata totala masurata = 3041 mp
Suprafata din act = 3035 mp

<p style="text-align: center;">Executant</p> <p style="text-align: center;">SC GEOPOSSOLUTION SRL</p> <p style="text-align: center;">Confirm executarea masuratorilor la teren corectitudinea intocmirii documentatiei cadastrale si corespondenta acesteia cu realitatea din teren</p> <p style="text-align: center;">Semnatura si stampila</p> <div style="text-align: center;"> </div> <p style="text-align: center;">Data: 02.12.2021</p>	<p style="text-align: center;">Inspector</p> <p style="text-align: center;">Confirm introducerea imobilului in baza de date integrata si atribuirea numarului cadastral</p> <p style="text-align: center;">Semnatura si parafa</p> <p style="text-align: center;">Data</p> <p style="text-align: center;">Stampila BCPI</p>
--	---



Plan de situatie topografic
Nr.cad. 83792/ BRADU (Intravilan)
Scara 1:500

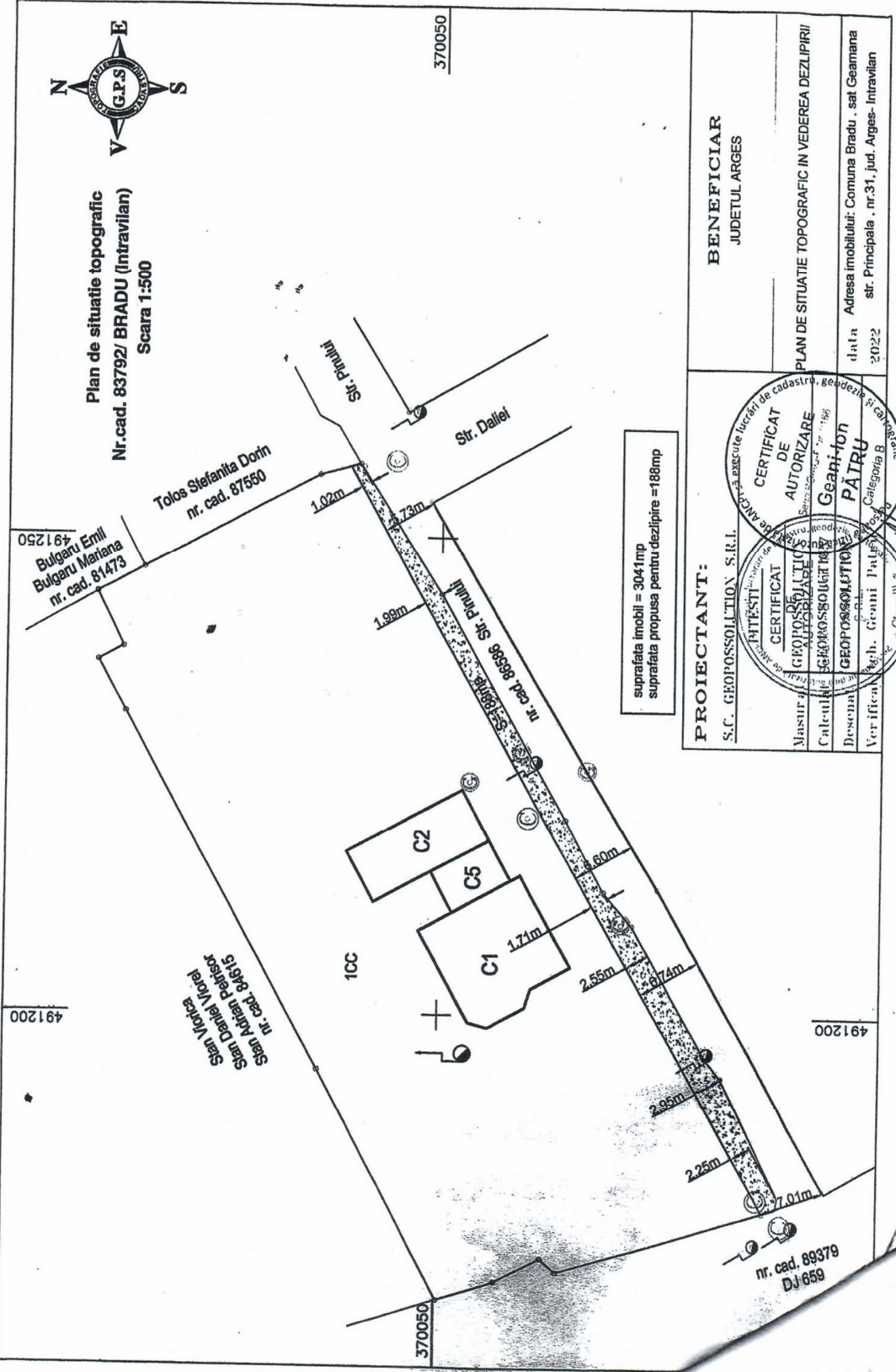

suprafata imobil = 3041mp
suprafata propusa pentru dezilpire = 188mp

PROIECTANT:
S.C. GEOPOSSOLUTION S.R.L.
Masurat in teren
Calculul si desena
Verificat in teren
Categorie B

BENEFICIAR
JUDETUL ARGES

PLAN DE SITUATIE TOPOGRAFIC IN VEDEREA DEZILPIRII

data
2022

Adresa imobilului: Comuna Bradu, sat Geamana
str. Principala, nr.31, jud. Arges-Intravilan

CERTIFICAT DE AUTORIZARE
Geoinformatica
PAIRU