

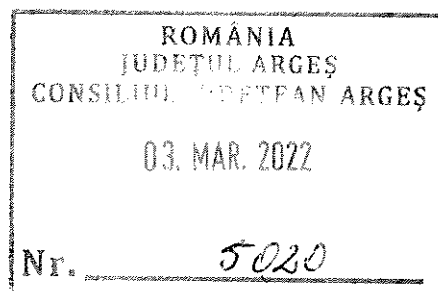

Județul Argeș
Serviciul Public Județean Salvamont - Argeș
Pitești, Piața Vasile Milea, Nr. 1, Cod 110053
Tel-fax: 0248 224488
www.ciarges.ro, e-mail: salvamontag@yahoo.com



NR.298/03.03.2022



CĂTRE,
CONSILIUL JUDEȚEAN ARGEȘ
DIRECȚIA TEHNICĂ
SERVICIUL EVIDENȚĂ ADMINISTRARE PATRIMONIU ȘI DEVIZE

Având în vedere adresa nr.3429/14.02.2022 prin care suntem înștiințați de demararea proiectului „Creșterea eficienței energetice a Palatului Administrativ, situat în Pitești, P-ța Vasile Milea nr.1, județul Argeș”, Serviciul Public Județean Salvamont Argeș a identificat două camere/birouri în clădirea situată în str.George Coșbuc nr.40 aflată în administrarea Regiei Autonome Județene de Drumuri Argeș.

Vă rugăm să aprobați repartizarea celor două camere/birouri, în suprafață totală de 40,12mp (2x20,06mp), pentru care am obținut și acordul Regiei Autonome Județene de Drumuri Argeș, pe care îl anexăm.

Cu stimă,

Director,
Ion Sănduloiu

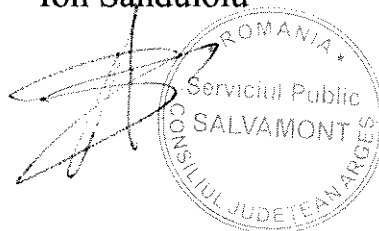

Șef Serviciu Administrativ-Financiar-R.U
Cristian Toma

REGIA AUTONOMA JUDETEANA DE DRUMURI ARGES RA
Pitesti, str. G Cosbuc, nr.40, jud. Arges

Nr. 1012/ 01.03.2022

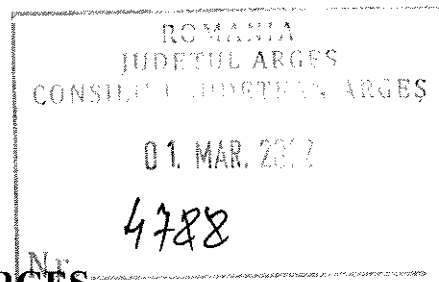

Catre,
CONSILIUL JUDETEAN ARGES

Spre stiinta

Directia Tehnica – Serviciul Evidenta Administrare Patrimoniu si Devize

Avand in vedere adresa nr. 262/ 28.02.2022, a Serviciului Public Judetean Salvamont –Arges, prin care se anunta autoritatea publica tutelara, Consiliul Judetean Arges, ca s-au identificat 2 camere situate la etajul I al cladirii situate in str. George Cosbuc, nnr.40, Pitesti, Jud. Arges, cladire aflata in administrarea Regiei Autonome Judetene de Drumuri Arges;

Va comunicam acordul nostru de la pune la dispozitia Serviciului Public Judetean Salvamont-Arges, cele doua camere/ birouri in suprafata totala de 40,12mp (2x 20,06 mp) pentru desfasurarea activitatii.

Cu stima,

Director General
Ing. Alina NICOLAU

A handwritten signature in black ink, appearing to be the name "Alina Nicolau", written over the printed name of the Director General.

PLAN DE AMPLASAMENT SI DELIMITARE A IMOBILULUI
Scara 1:1000

ANEXA nr. _____
la regulamentul _____

Nr. cadastral 88447	Suprafata masurata a imobilului (mp) 13974mp	Adresa imobilului: Mun. Pitesti, str. George Cosbuc, nr. 40, jud. Arges
Nr. Cartea Funciara 88447	Unitatea Administrativ Teritoriala (UAT) PITESTI	INTRAVILAN

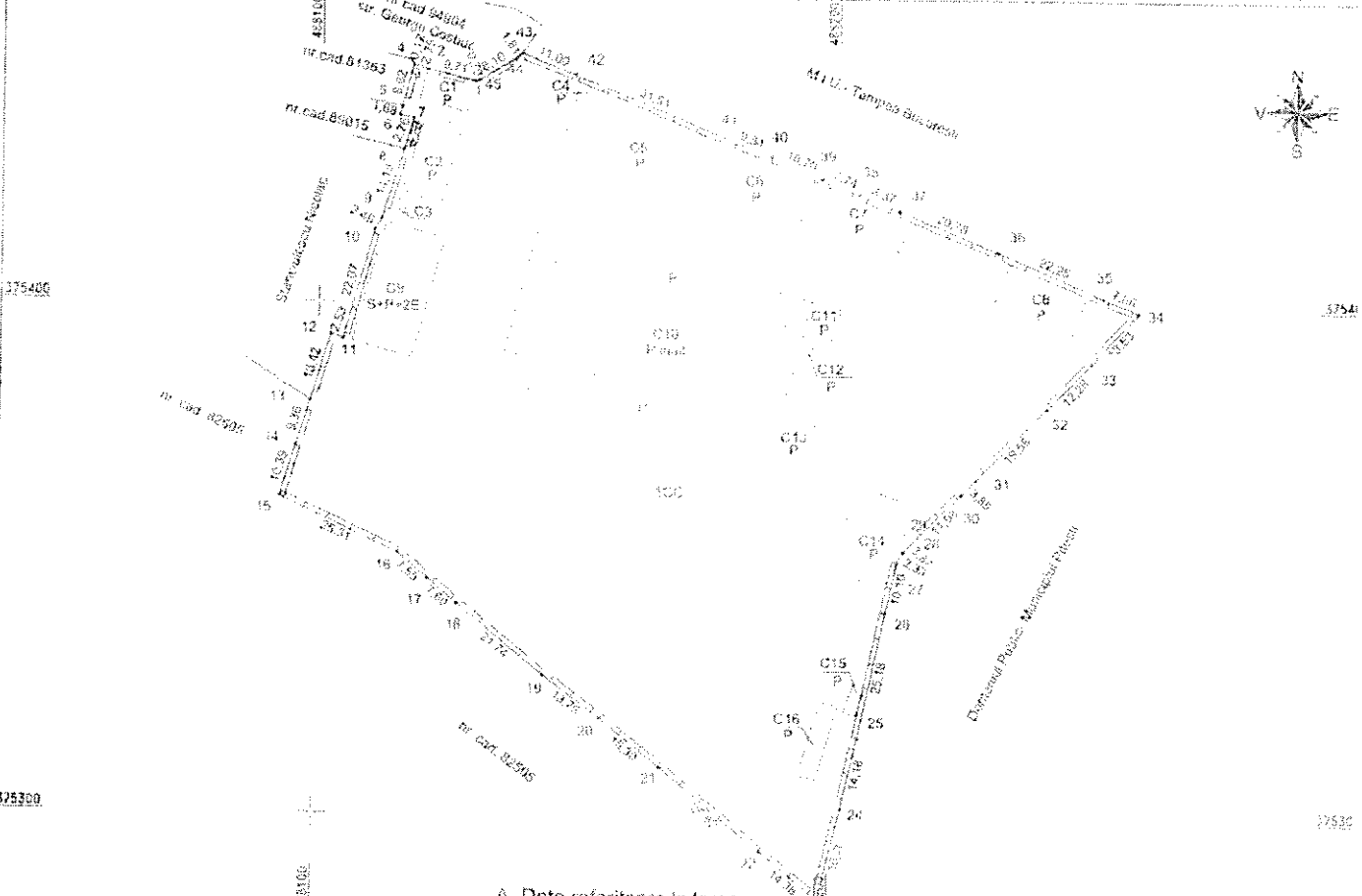

A. Date referitoare la teren

Nr. parcela	Categoria de folosinta	Suprafata [mp]	Mentii
1	CC	13974	
Total		13974	Terenul este imprejmuit cu gard de beton

B. Date referitoare la constructii

Cod	Destinatia	Suprafata construita la sol [mp]	Mentii
C1	CIE	60	S. construita desfasurata= 60mp, cabina poarta, punct revizie tehnica
C2	CIE	121	S. construita desfasurata= 121mp, magazie
C3	CA	5	S. construita desfasurata= 5mp, antena radio
C4	CIE	22	S. construita desfasurata= 22mp, magazie
C5	CIE	355	S. construita desfasurata= 355mp, magazie materiale si PS
C6	CIE	240	S. construita desfasurata= 240mp, depozit materiale- platforma
C7	CIE	162	S. construita desfasurata= 162mp, depozit combustibili
C8	CIE	133	S. construita desfasurata= 133mp, magazie
C9	CAS	286	S. construita desfasurata= 1144mp, cladire sediu central in regim S+P+2E
C10	CIE	1716	S. construita desfasurata= 1716mp, atelier revizie utilaje rurora
C11	CA	35	S. construita desfasurata= 35mp, post trafo
C12	CIE	8	S. construita desfasurata= 8mp, baraca metalica
C13	CIE	64	S. construita desfasurata= 64mp, magazie
C14	CA	200	S. construita desfasurata= 200mp, gara
C15	CIE	15	S. construita desfasurata= 15mp, bazin lubrifianti
C16	CA	54	S. construita desfasurata= 54mp, rampa
Total		3476	

Suprafata totala masurata a imobilului=13974mp
Suprafata din act = 13764mp

Executant: SC DATUM TOPO SURVEYS SRL
Semnatura si stampila
Data: 05.06.2020

Inspector
Semnatura si parafa
Data:
Stampila BCPI

Confirm executarea masuratorilor la teren, corectitudinea intocmirii documentatiei cadastrale si corespondenta acesteia cu realitatea din teren

Confirm introducerea imobilului in baza de date integrata si atribuirea numarului cadastral