

# Plan de amplasament si delimitare a imobilului cu propunerea de alipire

Scara 1:2000

Nr. cadastral	Suprafata masurata(mp)	Adresa imobilului: Municipiul Campulung,
85210,85605,85533	19740	str. Soseaua Nationala, nr. FN , pct. Jidava,
Cartea Funciara		Castrul Roman Jidava, T 34, judetul Arges, intravilan
85210,85605,85533		UAT CAMPULUNG

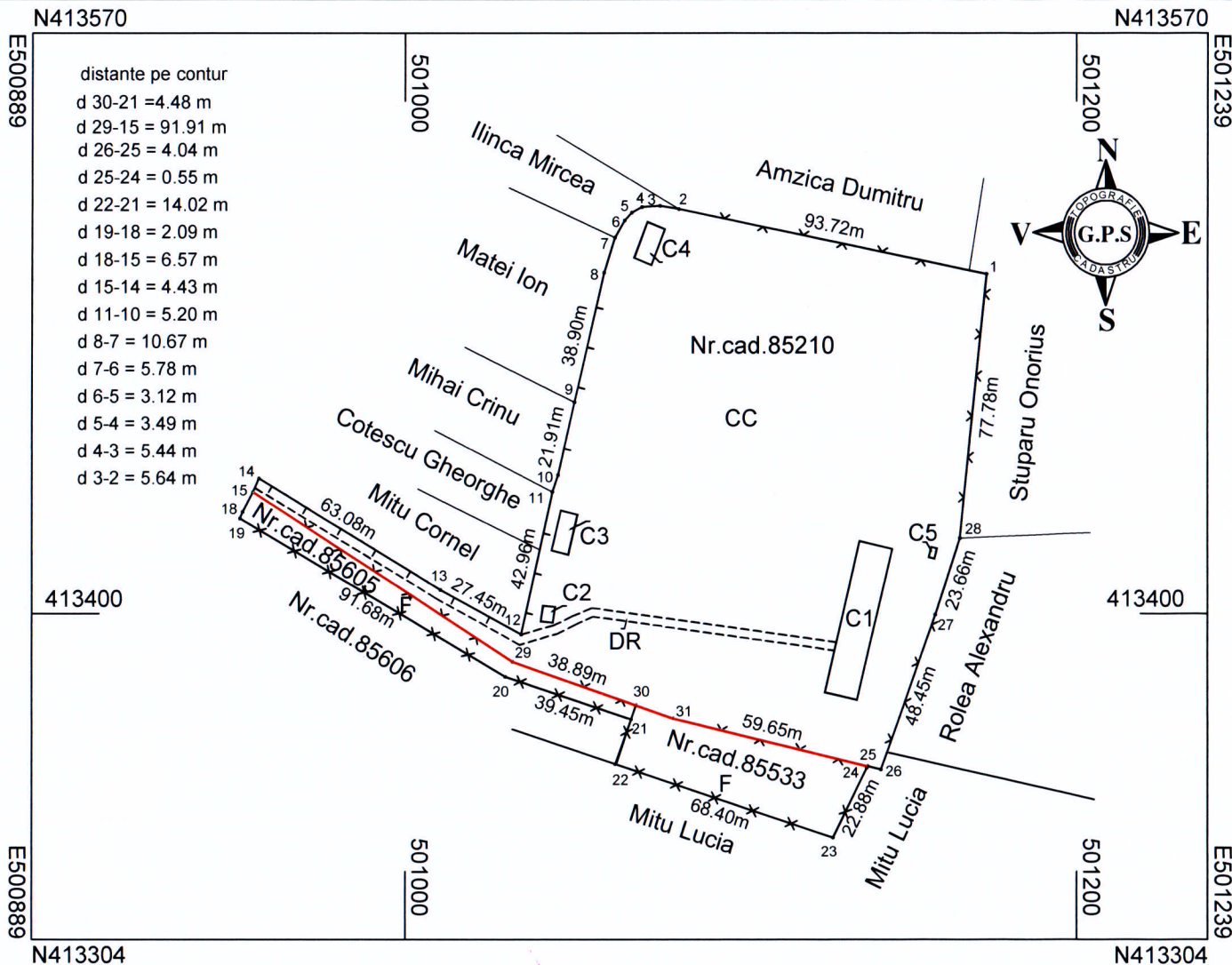

Alipire imobil							
Situatia actuala (inainte de alipire)				Situatia viitoare (dupa alipire)			
Nr. cad.	Suprafata (mp)	Categoria de folosinta	Descrierea imobilului	Nr. cad.	Suprafata (mp)	Categoria de folosinta	Descrierea imobilului
85210	17515	17009	Teren imprejuiuit		17009	1CC	Teren imprejuiuit
		506			2DR		
85605	808	808		F	2225	3F	
85533	1417	1417		F			
Total	19740				19740		

Executant,  
**SC GEOPOSSOLUTION SRL.**

Confirm executarea masuratorilor la teren, corectitudinea intocmirii documentatiei cadastrale si corespondenta acestora cu realitatea din teren.

Semnatura si stampila  
Data: 10.11.2020



Inspector

Confirm introducerea imobilului in baza de date integrata si atribuirea numarului cadastral.

Semnatura si parafa  
Data:  
Stampila BCPI